

PLAN PARCIAL DEL CORREDOR URBANO SAN CRISTOBAL.



Jocotepec
Gobierno Municipal
2018 - 2021

SAN PEDRO TESISTAN- EL SAUZ

PLANO	NUMERO
UTILIZACION DEL SUELO.	E2

SIMBOLOGIA

	AGRICULTURA
	AREA SILVESTRE
	EQUIPAMIENTO BARRIAL
	EQUIPAMIENTO DISTRITAL
	EQUIPAMIENTO REGIONAL
	EQUIPAMIENTO URBANO
	ESPACIOS VERDES ABIERTOS
	GRANJAS Y HUERTOS
	HABITACIONAL DENSIDAD ALTA
	HABITACIONAL DENSIDAD BAJA
	HABITACIONAL DENSIDAD MEDIA
	HABITACIONAL DENSIDAD MINIMA
	INFRESTRUCTURA URBANA
	INSTALACIONES ESPECIALES URBANAS
	MIXTO BARRIAL
	MIXTO CENTRAL
	MIXTO DISTRITAL
	TURISTICO CAMPESTRE
	TURISTICO HOTELERO
	TURISTICO

ESCALA NUMERICA. 1:50 000 FECHA. 28 DE SEPTIEMBRE

ESCALA GRAFICA. 0 1 2 km

H.AYUNTAMIENTO DE JOCOTEPEC
JALISCO.

REFERENCIA-1.1 EI-V EQUIPAMIENTO VECINAL SEGUN EL ART. 118, REGLAMENTO DE ZONIFICACION DEL ESTADO DE JALISCO	REFERENCIA-1.3 MV MIXTO VECINAL SEGUN EL ART. 62, REGLAMENTO DE ZONIFICACION DEL ESTADO DE JALISCO	REFERENCIA-1.4 MB MIXTO BARRIAL SEGUN EL ART. 62, REGLAMENTO DE ZONIFICACION DEL ESTADO DE JALISCO	REFERENCIA-1.7 AG AGROPECUARIO SEGUN EL ART. 40, REGLAMENTO DE ZONIFICACION DEL ESTADO DE JALISCO
REFERENCIA-1.2 EI-B EQUIPAMIENTO DISTRITAL SEGUN EL ART. 118, REGLAMENTO DE ZONIFICACION DEL ESTADO DE JALISCO	REFERENCIA-1.5 MC MIXTO CENTRAL SEGUN EL ART. 62, REGLAMENTO DE ZONIFICACION DEL ESTADO DE JALISCO	REFERENCIA-1.6 MD MIXTO DISTRITAL SEGUN EL ART. 62, REGLAMENTO DE ZONIFICACION DEL ESTADO DE JALISCO	REFERENCIA-1.8 AS ACTIVIDAD SILVESTRE SEGUN EL ART. 38, REGLAMENTO DE ZONIFICACION DEL ESTADO DE JALISCO

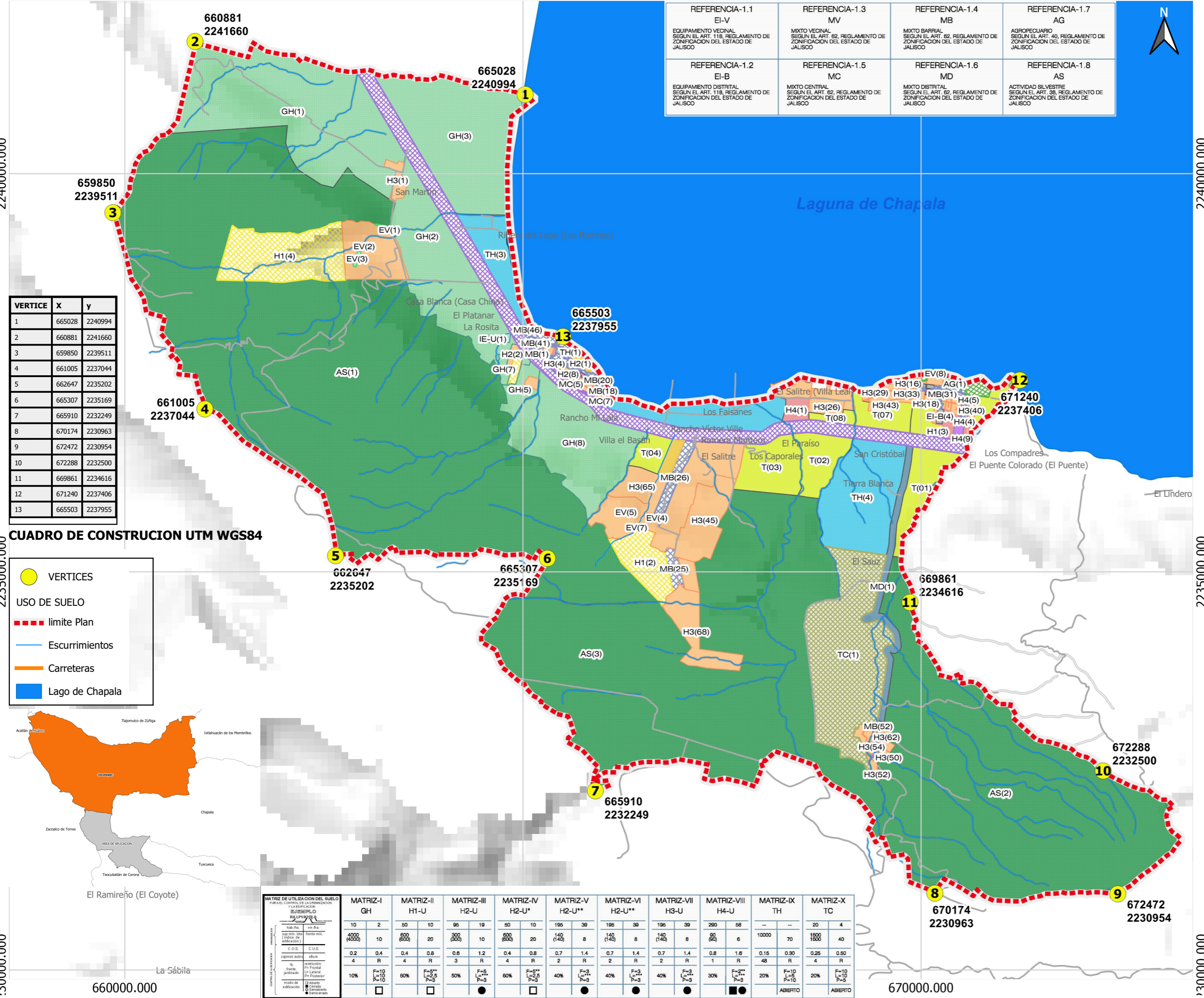

VERTICE	X	Y
1	665028	2240994
2	660881	2241660
3	659850	2239511
4	661005	2237044
5	662647	2235202
6	665307	2235169
7	665910	2232249
8	670174	2230963
9	672472	2230954
10	672288	2232500
11	669861	2234616
12	671240	2237406
13	665503	2237955

CUADRO DE CONSTRUCCION UTM WGS84

	VERTICES
	limite Plan
	Escurremientos
	Carreteras
	Lago de Chapala



MATRIZ DE UTILIZACION DEL SUELO	MATRIZ-I GH	MATRIZ-II H1-U	MATRIZ-III H2-U	MATRIZ-IV H2-U*	MATRIZ-V H2-U**	MATRIZ-VI H2-U**	MATRIZ-VII H3-U	MATRIZ-VIII H4-U	MATRIZ-IX TH	MATRIZ-X TC
hab. máx. (4000)	10	50	95	50	195	195	195	280	10000	20
hab. mín. (400)	2	10	19	10	39	39	39	68	70	4
hab. mín. (100)	10	20	10	20	8	8	8	6	1800	40
C.O.S.	0.2	0.4	0.4	0.8	0.4	0.8	0.7	1.4	0.16	0.30
C.U.S.	4	R	4	R	2	R	2	R	48	R
cap. máx. (1000)	10%	F=10 L=10 P=0	50%	F=5** L=2.5 P=3	60%	F=5** L=2.5 P=3	40%	F=3 L=1** P=3	20%	F=10 L=10 P=10
cap. mín. (100)									ABIERTO	ABIERTO