



GOBIERNO MUNICIPAL DE
JOCOTEPEC
2021 - 2024

Acuse

✓ Dirección de Obras Públicas
Administración 2021-2024
Número de Oficio 1158/2024

LIC. BERTHA MARCELA GÓNGORA JIMÉNEZ
ENCARGADA DE LA HACIENDA MUNICIPAL

Asunto: Solicitud de pago

Por este conducto le solicito de la manera más atenta gire sus instrucciones a quien corresponda para realizar el pago a nombre de: **INFRAESTRUCTURA GUSEV, S.A. DE C.V.**, por la cantidad de: **\$342,527.46 (Trescientos Cuarenta y Dos Mil Quinientos Veintisiete Pesos 46/100 M.N.)** por concepto del **ESTIMACIÓN 02 y FINIQUITO**, del programa **FORTAMUN, EJERCICIO FISCAL 2024** correspondiente al siguiente proyecto

OBRA: "REMODELACIÓN DE LAS INSTALACIONES DE LA COMANDANCIA MUNICIPAL", EN LA CABECERA MUNICIPAL DE JOCOTEPEC, JALISCO.

Partida Contable: 6221-2-25.2-050-434

Contrato: GMJ 020C- OP/2024

Nº FACTURA	FECHA FACTURA	SUBTOTAL	TOTAL FACTURA	RETENSIÓN 5 AL MILLAR PARA CONTRALORÍA DEL ESTADO	NETO A PAGAR
370	11/09/2024	\$296,896.01	\$344,399.37	\$1,871.91	\$342,527.46

Anexo:

1. Factura y xml
2. Verificación CFDI
3. Estimación 02 y Finiquito
4. Fianza Vicios Ocultos
5. Minuta Terminó de Obra
6. Acta Entrega Recepción
7. Acta Administrativa de Extinción de Derechos y Obligaciones

Lo anterior para los trámites administrativos correspondientes.



HACIENDA MUNICIPAL
2021 - 2024

24 SEP. 2024

RECIBIDO
GOBIERNO MUNICIPAL
JOCOTEPEC, JAL.

ATENTAMENTE

JOCOTEPEC, JAL., A 23 DE SEPTIEMBRE DEL 2024
"2023, TÚ DECIDES MEJORAR"

C. IMELDA KARINA PÉREZ GÓNGORA
DIRECTORA DE OBRAS PÚBLICAS

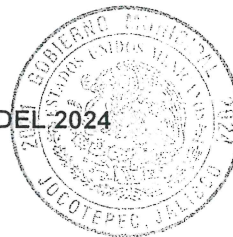

FRAESTRUCTURA GUSEV

I - Factura - VERSION 4.0

Folio: 370

U220429CH7

Folio Fiscal F84FDF7D-7085-11EF-B50C-00155D014009

GUEL HIDALGO Y COSTILLA 1383 P
DL. LADRON DE GUEVARA GUADALAJARA
ESTADO: JALISCO, MEX GUADALAJARA 44160
REGIMEN FISCAL: 601 - GENERAL DE LEY PERSONAS
FISCALES
TELÉFONOS: 3315364671 - 3315364671
portación: 01 - No aplica.



Fecha y Hora de emisión 2024-09-11T15:36:56
No. de serie del CSD del emisor 00001000000515410157
No. de serie del CSD del SAT 00001000000708361114
Fecha y hora de certificación 2024-09-11T15:36:57
Forma de Pago 03 - Transferencia electrónica de
Lugar de expedición 44600
CONDICIONES DE PAGO

Tipo de Cambio	Moneda	Método de Pago
0.00	MXN	PUE - Pago en una sola exhibición

Receptor
MUNICIPIO DE JOCOTEPEC JALISCO
C: MJJ850101KP8
Código Fiscal Receptor: 45800
CLASIFICACION MUNICIPAL s/n
MUNICIPIO, JALISCO C.P.:45800
ESTADO: JALISCO, JALISCO MEX
TELÉFONOS: -

Regimen Fiscal Receptor
603 - PERSONAS MORALES CON FINES NO LUCRATIVOS
Uso de CFDI
G03 - GASTOS EN GENERAL
NumRegIdTrib

Cantidad	Clave Unidad	Descripción	Valor Unitario	Importe
10	E48 - Unidad de servicio	PAGO DE LA ESTIMACION NO.2 (DOS) DE LA OBRA: "REMODELACION DE LAS INSTALACIONES DE LA COMANDANCIA MUNICIPAL, EN LA CABECERA MUNICIPAL DE JOCOTEPEC, MUNICIPIO DE JOCOTEPEC, JALISCO. CONTRATO NO. GMJ 020C-OP/2024 MENOS RETENCION 5 AL MILLAR (R.I.V. SEFUPU) PARA LA CONTRALORIA DEL ESTADO POR \$ 1,871.91 PESOS MONTO EFECTIVO PARA PAGO \$ 342,527.46 PESOS ClaveProdServ: 72101500 - Servicios de apoyo para la construcción Objeto Imp: 02 - Si objeto de impuesto Impuestos: Traslados: 002 IVA Base - \$296,896.01 Tasa - 0.160000 Importe - \$47,503.36	\$296,896.01	\$296,896.01

TOTAL EN LETRA
CIENTOS CUARENTA Y CUATRO MIL TRESCIENTOS CUARENTA Y NUEVE PESOS 37/100 MXN

Subtotal	296,896.01 MXN
IVAT 0.160000	47,503.36 MXN
Total	344,399.37 MXN



Sello digital del emisor
LVvZmCFmF6j0KulruLR7sVUCcMG4+ZP0TYPBmmWRi1B5rLOQLLBIz7vpoqdTgbZke+ixwxH0S9Ht51WyxSAnRxZ6+BNire/m9QvE4VmVMJ0rdQMW
3847rKBKJjy8MzOWkOj9/nWH8xIUZPdgoxcKXzynK/jzOTIGqQrGwUSvwdYTWUZPP/MuYdykwVku8boB3mDawrVDIsnTOSqqJc9FN9opRhhKWS/Ja
ry4WTFtDhL6QpAIKE9u1BOIFXyghlvGB33gCD3WQ8IAcUpWRNAGRy7x14+1zofE1K08rxIFJI5Tyt/N8pmJNw5A3CnsgRla3zvUcNau2xf4Yfeg==

Cadena original del complemento de certificación digital del SAT
.1F84FDF7D-7085-11EF-B50C-00155D014009|2024-09-11T15:36:57|IBN040609RKArlBLVzZmCFmF6j0KulruLR7sVUCcMG4+ZP0TYPBmmWRi1B5rLOQLLBIz7vpoqdTgbZke+ixwxH0S9Ht51WyxSAnRxZ6+BNire/m9QvE4VmVMJ0rdQMWirG847rKBKJjy8MzOWkOj9/nWH8xIUZPdgoxcKXzynK/jzOTIGqQrGwUSvwdYTWUZPP/MuYdykwVku8boB3mDawrVDI
TOSqqJc9FN9opRhhKWS/JaXvy4WTFtDhL6QpAIKE9u1BOIFXyghlvGB33gCD3WQ8IAcUpWRNAGRy7x14+1zofE1K08rxIFJI5Tyt/N8pmJNw5A3Cn
gRla3zvUcNau2xf4Yfeg==|00001000000708361114||

Sello digital del SAT
cWQJZUXuD2kyr2NBra0lcroLrMLe/ArMR860zE9TKXdRUxehYO62hIT284KqImk6HyrprHqyMw+fyPIGcfmkApU/vnwsBmIpy40+052FBxyTJQB0y5De
jnz6GBWQbXDwSLIEIF+Yvmy598Vu4CbJo5SzcNuhqigrYekAVIKukhLIG2j9C2bUpp9xXgHBghnUpEpV44B/svBgmsHvECHxhIR3z1n74+1B0B1Gy
E43g5Ik2szJ+bkNi0NntZxcUJysJIbBxXqJWz/FrxZKhbX4JePTkfcle0EJkv4Y0KOY68KHJR3H8Lrw2i7wDNZum/QYSIP0a5Fh5JNnhg==



```
</cfdi:Traslados>
</cfdi:Impuestos>
</cfdi:Concepto></cfdi:Conceptos><cfdi:Impuestos
TotalImpuestosTrasladados="47503.36">
<cfdi:Traslados>
<cfdi:Traslado Base="296896.01" Impuesto="002" TipoFactor="Tasa"
Tasa0Cuota="0.160000" Importe="47503.36"/>
</cfdi:Traslados>
</cfdi:Impuestos>      <cfdi:Complemento>
      <tfd:TimbreFiscalDigital
xmlns:tfd="http://www.sat.gob.mx/TimbreFiscalDigital"
xmlns:xsi="http://www.w3.org/2001/XMLSchema-instance"
xsi:schemaLocation="http://www.sat.gob.mx/TimbreFiscalDigital
http://www.sat.gob.mx/sitio_internet/cfd/TimbreFiscalDigital/TimbreFiscalDigital
v11.xsd" Version="1.1" UUID="F84FDF7D-7085-11EF-B50C-00155D014009"
FechaTimbrado="2024-09-11T15:36:57" RfcProvCertif="TBN040609RKA"
SelloCFD="rBLVvZmCFmF6j0KulruLR7sVUCcMG4+ZP0TYPBmmWRi1B5rLOQLLBIZ7vpoqdTgbZke+ix
wxH0S9lt51WyxSAnRxZ6+BNlre/m9QvE4VmVMj0rdQMwlrG847rKbKJjy8MzOWkOj9/nWH8x1UZPdgox
cKXzynK/jz0TIGqQrGwUSvwdYTwUZPP/MuYdykwVku8boB3mDawrVDIsnTOSqqjJC9FN9opRhkWS/JaX
vy4WTFtDhL6QpAtKE9u1B0fFXyghlvGB33gCD3WQ8IACUpWRNAGRy7x14+1zofE1K08rxIFiJI5Tyt/N
8pmJNw5A3CnsgRla3zvUcNau2xf4Yfeg==" NoCertificadoSAT="00001000000708361114"
SelloSAT="txcwQJZUXuD2kyr2NBra0lcroLrMLe/ArMR860zE9TKXdRUXeHY062h1T284Kq1Mk6Hyrp
rHqyMw+/yPIGcfmkApU/vnwsBMlpy40+052FBxyTJQB0y5Defgnz6GBWQbXDwSLIEFF+Yymy598Vu4Cb
Jo5SszxcNuHqigrYekAViKukhLfG2j9C2bUpp9xXgHBghnUpEpV44B/svBgmsHvECHxh/IR3z1n74+1B0
B1Gy8E43g5Ik2szJ+bkNi0NnttZxcUYsjlBhBxXqJWz/FxrZKhbX4JePTkfcIe00EJkv4Y0KOY68KHjR
3H8LRw2i7wDNZUm/QYSIP0a5Fh5JNnhg==" />
      </cfdi:Complemento>
</cfdi:Comprobante>
```





Verificación de comprobantes fiscales digitales por internet

RFC del emisor	Nombre o razón social del emisor	RFC del receptor	Nombre o razón social del receptor
IGU220429CH7	INFRAESTRUCTURA GUSEV	MJJ850101KP8	MUNICIPIO DE JOCOTEPEC JALISCO
Folio fiscal	Fecha de expedición	Fecha certificación SAT	PAC que certificó
F84DFD7D-7085-11EF-B50C-00155D014009	2024-09-11T15:36:56	2024-09-11T15:36:57	TBN040609RKA
Total del CFDI	Efecto del comprobante	Estado CFDI	Estatus de cancelación
\$344,399.37	Ingreso	Vigente	Cancelable sin aceptación

Imprimir





**H. AYUNTAMIENTO CONSTITUCIONAL
DE JOCOTEPEC, JALISCO.**

ESTIMACIÓN: 1

No. DE CONTRATO: GMJ 020C-OP/2024

PERÍODO DE TRABAJO: DEL 13 DE JULIO AL 09 DE SEPTIEMBRE DEL 2024
OBRA : OBRA:"REMODELACION DE LAS INSTALACIONES DE LA COMANDANCIA MUNICIPAL

UBIC. UBICACIÓN: CABECERA MUNICIPAL
CONT. CONTRATISTA: INFRAESTRUCTURA GUSEV S.A DE C.V

FECHA: 10 DE SEPTIEMBRE DEL 2024

DIRECCIÓN DE OBRAS PÚBLICAS MUNICIPALES



ESTIMACIÓN DE OBRA EJECUTADA												
No.	CONCEPTO	u	CANTIDADES					PRECIO UNITARIO	IMPORTES			
			PRESUPUESTO BASE	ACUMULADA ANTERIOR	ESTA ESTIMACION	ESTIMACION ACUMULADA	SALDO		PRESUPUESTO BASE	ESTA ESTIMACION	ESTIMACION ACUMULADA ANTERIOR	SALDO
OBRA:"REMODELACION DE LAS INSTALACIONES DE LA COMANDANCIA MUNICIPAL												
	PRELIMINARES											
	SUBTOTAL PRELIMINARES							\$ 14,895.40	\$ -			-\$ 1,562.72
	DEMOLICIONES											
	SUBTOTAL DEMOLICIONES							\$ 195,888.24	\$ -			-\$ 34,251.47
3	OBRA CIVIL											\$ 4,061.37
19	INSTALACION DE ADOQUIN CUADRADO EN AREA VERDE INTERIOR EDIFICIO COMANDANCIA, INCLUYE: CORTE Y RETIRO DE VEGETACION CONFORMACION DE AREA, SYC. DE ADOQUIN CON TEPETATE PARA DREN DE MACETAS, MATERIAL, MANO DE OBRA Y HERRAMIENTAS	M2	5.50	0.00	0.00	0.00	5.50	\$ 697.01	\$ 3,833.56	\$ -	\$ -	\$ 3,833.56
												\$ 55,575.17
33	LIMPIEZA GRUESA DURANTE Y AL FINAL DE LOS TRABAJOS REALIZADOS, INCLUYE: CARGA Y RETIRO DE BASURA GENERADA, MATERIAL DE APOYO, HERRAMIENTAS, MANO DE OBRA Y TODO LO NECESARIO PARA SU CORRECTA EJECUCION.	M2	474.58	0.00	514.80	514.80	-40.22	\$ 8.39	\$ 3,981.73	\$ 4,319.17	\$ -	-\$ 337.45
												-\$ 15,951.75
40	Ranura para alojar tubería tuboplus hasta de 1" de diámetro, en muros, incluye: resane con mortero cemento arena 1:5, mano de obra, equipo y herramienta.	m	42.88	0.00	42.88	42.88	0.00	\$ 168.20	\$ 7,212.42	\$ 7,212.42	\$ -	\$ -
	SUBTOTAL OBRA CIVIL							\$ 283,218.43	\$ 11,531.59			
	ACABADOS CERAMICOS											
	SUBTOTAL ACABADOS CERAMICOS							\$ 308,851.79	\$ -			\$ 308,851.79

DIRECCION DE OBRAS PUBLICAS

INSTALACION SANITARIA													
45	Tubo de PVC sanitario 4" (100 mm) de diámetro, incluye: materiales, acarreo, cortes, desperdicios, mano de obra, pruebas, equipo y herramienta.	m	22.01	0.00	22.01	22.01	0.00	\$ 134.87	\$ 2,968.49	\$ 2,968.49	\$ -	\$ -	
46	Tubo pvc sanitario de 6", en tramo de 6 mts norma cementar incluye: material, mano de obra, herramienta de corte y todo lo necesario para la correcta ejecución del p.u.o.t.	m	13.50	0.00	13.50	13.50	0.00	\$ 235.29	\$ 3,176.42	\$ 3,176.42	\$ -	\$ -	
47	Tubo de PVC sanitario 2" (50 mm) de diámetro, incluye: materiales, acarreo, cortes, desperdicios, mano de obra, pruebas, equipo y herramienta.	m	17.37	0.00	17.37	17.37	0.00	\$ 97.41	\$ 1,692.01	\$ 1,692.01	\$ -	\$ -	
48	Codo 90 PVC sanitario cementar (hh) 4" incluye: materiales, mano de obra y todo lo necesario para la correcta ejecución del p.u.o.t.	pza	14.00	0.00	14.00	14.00	0.00	\$ 88.89	\$ 1,244.46	\$ 1,244.46	\$ -	\$ -	
49	Codo 45 pvc sanitario cementar (hh) 4" incluye: materiales, mano de obra y todo lo necesario para la correcta ejecución del p.u.o.t.	pza	10.00	0.00	10.00	10.00	0.00	\$ 88.89	\$ 888.90	\$ 888.90	\$ -	\$ -	
50	Yee doble pvc sanitario cementar (hhh) 4" x 4" incluye: materiales, mano de obra y todo lo necesario para la correcta ejecución del p.u.o.t.	pza	14.00	0.00	14.00	14.00	0.00	\$ 99.72	\$ 1,396.08	\$ 1,396.08	\$ -	\$ -	
51	Reducción de PVC sanitario para cementar de 102x50 mm. de diámetro, incluye: materiales, acarreo, mano de obra, pruebas, equipo y herramienta.	pza	8.00	0.00	8.00	8.00	0.00	\$ 99.81	\$ 798.48	\$ 798.48	\$ -	\$ -	
52	Tee pvc sanitario cementar (hhh) 4" incluye: materiales, mano de obra y todo lo necesario para la correcta ejecución del p.u.o.t.	pza	3.00	0.00	3.00	3.00	0.00	\$ 81.41	\$ 244.23	\$ 244.23	\$ -	\$ -	
53	Cople pvc sanitario a cementar (hh) 4" incluye: materiales, mano de obra y todo lo necesario para la correcta ejecución del p.u.o.t.	pza	1.00	0.00	1.00	1.00	0.00	\$ 77.43	\$ 77.43	\$ 77.43	\$ -	\$ -	
54	Cople pvc sanitario a cementar (hh) 6" incluye: materiales, mano de obra y todo lo necesario para la correcta ejecución del p.u.o.t.	pza	1.00	0.00	1.00	1.00	0.00	\$ 101.34	\$ 101.34	\$ 101.34	\$ -	\$ -	
55	Codo 90 PVC sanitario cementar (hh) 2" incluye: materiales, mano de obra y todo lo necesario para la correcta ejecución del p.u.o.t.	pza	16.00	0.00	16.00	16.00	0.00	\$ 72.88	\$ 1,166.08	\$ 1,166.08	\$ -	\$ -	
56	Codo 45 PVC sanitario cementar (hh) 2" incluye: materiales, mano de obra y todo lo necesario para la correcta ejecución del p.u.o.t.	pza	10.00	0.00	10.00	10.00	0.00	\$ 70.41	\$ 704.10	\$ 704.10	\$ -	\$ -	
57	Suministro y colocación de paquete sanitario con lavabo Dica blanco, incluye suministro de materiales, acarreo, mano de obra, equipo y herramienta	pza	7.00	0.00	0.00	0.00	7.00	\$ 4,669.36	\$ 32,685.52	\$ -	\$ -	\$ 32,685.52	
58	Suministro de sanitario Magnolia 2 piezas redondo 4.8 l blanco incluye suministro de materiales, acarreo, mano de obra, equipo y herramienta	pza	2.00	0.00	3.00	3.00	-1.00	\$ 3,370.72	\$ 6,741.44	\$ 10,112.16	\$ -	\$ -3,370.72	
59	construccion de mingitorio con ladrillo con coladera tipo cespol y rejilla acero inoxidable, conexión de alimentación hidráulica y descarga sanitaria. incluye: suministro, instalación, conexión a descarga sanitaria, llave angular, mano de obra, herrajes, herramienta y equipo	pza	1.00	0.00	1.00	1.00	0.00	\$ 5,059.20	\$ 5,059.20	\$ 5,059.20	\$ -	\$ -	
SUBTOTAL INSTALACION SANITARIA									\$ 58,944.18	\$ 29,629.38			



DIRECCION DE OBRAS PUBLICAS

[Handwritten signatures and stamps]

INSTALACION HIDRAULICA												
60	Tuboplus de 25mm (19mm), incluye: suministro, acarreo, instalación, pruebas, mano de obra, equipo y herramienta.	m	37.87	0.00	37.87	37.87	0.00	\$ 91.64	\$ 3,470.41	\$ 3,470.41	\$ -	\$ -
61	Tuboplus de 32mm (25mm), incluye: suministro, acarreo, instalación, pruebas, mano de obra, equipo y herramienta.	m	21.00	0.00	21.00	21.00	0.00	\$ 118.14	\$ 2,480.94	\$ 2,480.94	\$ -	\$ -
62	Tuboplus de 20mm (13mm), incluye: suministro, acarreo, instalación, pruebas, mano de obra, equipo y herramienta.	m	24.50	0.00	24.50	24.50	0.00	\$ 77.68	\$ 1,903.16	\$ 1,903.16	\$ -	\$ -
63	Tee de 32 (25) tuboplus, incluye: suministro, acarreo, instalación, pruebas, mano de obra, equipo y herramienta.	pza	2.00	0.00	2.00	2.00	0.00	\$ 70.65	\$ 141.30	\$ 141.30	\$ -	\$ -
64	Codo de 32(25)x45° tuboplus, incluye: suministro, acarreo, instalación, pruebas, mano de obra, equipo y herramienta.	pza	2.00	0.00	2.00	2.00	0.00	\$ 52.96	\$ 105.92	\$ 105.92	\$ -	\$ -
65	Conector macho 32(25)x25 tuboplus, incluye: suministro, acarreo, instalación, pruebas, mano de obra, equipo y herramienta.	pza	4.00	0.00	4.00	4.00	0.00	\$ 101.83	\$ 407.32	\$ 407.32	\$ -	\$ -
66	Válvula check de latón de 1" de diámetro, Incluye: suministro de materiales, acarreo, instalación, pruebas, mano de obra, equipo y herramienta.	pza	2.00	0.00	2.00	2.00	0.00	\$ 491.27	\$ 982.54	\$ 982.54	\$ -	\$ -
67	Codo de 32(25)x90° tuboplus, incluye: suministro, acarreo, instalación, pruebas, mano de obra, equipo y herramienta.	pza	1.00	0.00	1.00	1.00	0.00	\$ 50.13	\$ 50.13	\$ 50.13	\$ -	\$ -
68	Tee reducción 32(25)x32(25)x25(19) tuboplus, incluye: suministro, acarreo, instalación, pruebas, mano de obra, equipo y herramienta.	pza	2.00	0.00	2.00	2.00	0.00	\$ 73.03	\$ 146.06	\$ 146.06	\$ -	\$ -
69	Tee de 25 (19) tuboplus, incluye: suministro, acarreo, instalación, pruebas, mano de obra, equipo y herramienta.	pza	5.00	0.00	5.00	5.00	0.00	\$ 46.81	\$ 234.05	\$ 234.05	\$ -	\$ -
70	Tee reducción 25(19)x25(19)x20(13) tuboplus, incluye: suministro, acarreo, instalación, pruebas, mano de obra, equipo y herramienta.	pza	3.00	0.00	3.00	3.00	0.00	\$ 54.35	\$ 163.05	\$ 163.05	\$ -	\$ -
71	Tee reducción 25(19)x20(13)x20(13) tuboplus, incluye: suministro, acarreo, instalación, pruebas, mano de obra, equipo y herramienta.	pza	1.00	0.00	1.00	1.00	0.00	\$ 55.24	\$ 55.24	\$ 55.24	\$ -	\$ -
72	Codo de 20(13)x90° tuboplus, incluye: suministro, acarreo, instalación, pruebas, mano de obra, equipo y herramienta.	pza	31.00	0.00	31.00	31.00	0.00	\$ 43.32	\$ 1,342.92	\$ 1,342.92	\$ -	\$ -
73	Tee de 20 (13) tuboplus, incluye: suministro, acarreo, instalación, pruebas, mano de obra, equipo y herramienta.	pza	9.00	0.00	9.00	9.00	0.00	\$ 63.40	\$ 570.60	\$ 570.60	\$ -	\$ -
74	Codo macho hembra de 20(13)x90° tuboplus, incluye: suministro, acarreo, instalación, pruebas, mano de obra, equipo y herramienta.	pza	21.00	0.00	21.00	21.00	0.00	\$ 86.90	\$ 1,824.90	\$ 1,824.90	\$ -	\$ -
75	Reducción 25(19)x20(13) tuboplus, incluye: suministro, acarreo, instalación, pruebas, mano de obra, equipo y herramienta.	pza	5.00	0.00	5.00	5.00	0.00	\$ 48.79	\$ 243.95	\$ 243.95	\$ -	\$ -
76	Codo de 25(19)x45° tuboplus, incluye: suministro, acarreo, instalación, pruebas, mano de obra, equipo y herramienta.	pza	4.00	0.00	4.00	4.00	0.00	\$ 42.49	\$ 169.96	\$ 169.96	\$ -	\$ -
77	Tee reducción extrema 25(19)x20(13) x25(19) tuboplus, incluye: suministro, acarreo, instalación, pruebas, mano de obra, equipo y herramienta.	pza	1.00	0.00	1.00	1.00	0.00	\$ 71.71	\$ 71.71	\$ 71.71	\$ -	\$ -
SUBTOTAL INSTALACION HIDRAULICA									\$ 14,364.16	\$ 14,364.16		
CISTERNA Y TINACO												
SUBTOTAL CISTERNA Y TINACO									\$ 70,400.83	\$ -		
PINTURA												
SUBTOTAL PINTURA									\$ 325,463.08	\$ -	\$ 32,946.91	

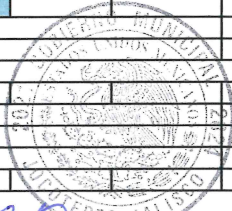

DIRECCION DE OBRAS PUBLICAS

Amor Rodon

HERRERIA												
84	Herrería estructural para escaleras, puertas, ventanas, cancelos y pasamanos. Incluye: suministro y habilitado, fletes, acarreo, cortes, desperdicios, soldaduras, pintura anticorrosiva (primer), material, mano de obra y todo lo necesario para su correcta ejecución.	kg	125.00	0.00	148.00	148.00	-23.00	\$ 96.81	\$ 12,101.25	\$ 14,327.88	\$ -	-\$ 2,226.63
85	suministro e instalación de ventana de herrería y cristal, para iluminación y ventilación de oficinas ministerio público, incluye: syc. Material mano de obray herramientas.	pza	2.00	0.00	1.00	1.00	1.00	\$ 6,300.00	\$ 12,600.00	\$ 6,300.00	\$ -	\$ 6,300.00
SUBTOTAL HERRERIA									\$ 24,701.25	\$ 20,627.88		
INSTALACION ELECTRICA												
SUBTOTAL INSTALACION ELECTRICA									\$ 141,688.53	\$ -		-\$ 17,169.72
PUERTAS												
93	Puerta de 0.9 m. por 2.10 m, de tambor fabricada con estructura de madera de pino con cubierta de MDF y primer base blanco arena con relleno de retícula de cartón, y marco de MDF aglomerado recubierto con papel finish color blanco, con cerradura modelo MX89172 de la marca Phillips. Incluye: materiales, acarreo, cortes, desperdicios, armado, chapa de madera en cantos, bisagras, mano de obra, equipo, herramienta y limpieza,	pza	3.00	0.00	2.00	2.00	1.00	\$ 2,211.99	\$ 6,635.97	\$ 4,423.98	\$ -	\$ 2,211.99
94	Rehabilitación de puerta de madera incluye corte para ajuste de altura, pintura, mano de obra y herramienta-	pza	28.00	0.00	28.00	28.00	0.00	\$ 668.92	\$ 18,729.76	\$ 18,729.76	\$ -	\$ -
SUBTOTAL PUERTAS									\$ 25,365.73	\$ 23,153.74		
FACHADAS												
95	REPARACION DE MUROS, DAÑADOS, CON APLANADO Y CEMENTO BLANCO INCLUYE: RETIRO DE MATERIAL SUELTO, RETIRO DE CLAVOS O ELEMENTOS INNECESARIOS, COLOCACION DE APLANADO EN SECCIONES MAYORES Y RESANE CON CEMENTO BLANCO EN MENORES, MANO DE OBRA Y HERRAMIENTAS	M2	43.00	0.00	338.97	338.97	-295.97	\$ 145.98	\$ 6,277.14	\$ 49,482.84	\$ -	-\$ 43,205.70
96	FABRICACION Y APLICACION DE FONDO PRIMARIO EN MUROS DE AREAS DE REMODELACION, PARA BLANQUEO DE MUROS DE BLOCK EXISTENTES Y REPARADOS, INCLUYE: MATERIAL, MANO DE OBRA Y TODO LO NECESARIO PARA SU CORRECTA EJECUCION.	M2	43.00	0.00	338.97	338.97	-295.97	\$ 43.00	\$ 1,849.00	\$ 14,575.71	\$ -	-\$ 12,726.71
97	Pintura vinilica-acrilica en muros exteriores marca Comex linea prima o similar, a dos manos, incluye: aplicación de sellador, materiales, preparación de la superficie, mano de obra, equipo, herramienta y andamios.	m2	340.60	0.00	338.97	338.97	1.63	\$ 115.96	\$ 39,495.98	\$ 39,306.96	\$ -	\$ 189.01
98	SUMINISTRO E INSTALACION DE EQUIPO DE A/C 1 TON. 127 VOLTS EN OFICINA ADMINISTRATIVA, INCLUYE: INSTALACION DE DRENAJE DE CONDENSADOS, LINEA DE SUMUNISTRO ELECTRICA, EQUIPO, MATERIAL, MANO DE OBRA Y HERRAMIENTAS.	PZA	2.00	0.0000	2.00	2.00	0.00	\$ 21,000.01	\$ 42,000.02	\$ 42,000.02	\$ -	\$ -
SUBTOTAL FACHADAS									\$ 89,622.14	\$ 145,365.53		

[Handwritten signature]

[Handwritten signature]



DIRECCION DE OBRAS PUBLICAS

ORDEN DE CAMBIO												
OC-5	CONCRETO ESTAMPADO EN AREA VERDE INTERIOR EDIFICIO COMANDANCIA, DE 10 CM DE ESPESOR CON CONCRETO HECHO EN OBRA F'C= 200 KG/CM2 INCLUYE: CORTE Y RETIRO DE VEGETACION CONFORMACION DE AREA, COLADO CONCRETO ESTAMPADO , MATERIAL, MANO DE OBRA Y HERRAMIENTAS	M2	0.00	0.00	5.50	5.50	-5.50	\$ 697.01	\$ -	\$ 3,833.56	\$ -	-\$ 3,833.56
OC-6	Suministro e instalacion de sanitario ecologico ONE PIECE MODELO THOR MCA. FONCER DESCARGA DUAL 4.8 L blanco incluye: TAPA DE CIERRE LENTO suministro de materiales, acarreos, mano de obra, equipo y herramienta	PZA	0.00	0.0000	5.00	5.00	-5.00	\$ 5,862.96	\$ -	\$ 29,314.80	\$ -	-\$ 29,314.80
SUBTOTAL ORDEN DE CAMBIO									\$ -	\$ 33,148.36	\$ -	-\$ 302,237.29
ADICIONALES												
AD-1	PINTURA PASAMANOS/ BARANDALES, INCLUYE: RASPADO, LIMPIEZA Y COLOCACION DE DOS MANOS DE PINTURA, MATERIAL, MANO DE OBRA Y HERRAMIENTAS	PDA	0.00	0.00	2.00	2.00	-2.00	\$ 3,500.00	\$ -	\$ 7,000.00	\$ -	-\$ 7,000.00
AD-2	PINTURA BANCAS CELDAS INCLUYE: RASPADO, LIMPIEZA Y COLOCACION DE DOS MANOS DE PINTURA, MATERIAL, MANO DE OBRA Y HERRAMIENTAS	m2	0.00	0.00	21.23	21.23	-21.23	\$ 245.00	\$ -	\$ 5,201.35	\$ -	-\$ 5,201.35
AD-3	LIMPIEZA DE VENTANALES, INCLUYE: PRODUCTOS DE LIMPIEZA, COLOCACION Y RETIRO DE ANDAMIOS, ESCALERAS, MANO DE OBRA Y HERRAMIENTAS	PZAS	0.00	0.00	10.00	10.00	-10.00	\$ 689.00	\$ -	\$ 6,890.00	\$ -	-\$ 6,890.00
AD-4	COLOCACION VIDRIOS EN VENTANAS Y PUERTA PPAL. DAÑADOS FALTANTES Y DAÑADOS POR BANDALISMO, INCLUYE: RETIRO DE VIDRIOS QUEBRADOS Y ASTILLADOS, COLOCACION DE NUEVOS CRISTALES, COLOCACION DE PELICULA ACABADO ESMERILADO DE PROTECCION, MATERIAL MANO DE OBRA Y HERRAMIENTAS	LOTE	0.00	0.00	1.00	1.00	-1.00	\$ 28,500.00	\$ -	\$ 28,500.00	\$ -	-\$ 28,500.00
AD-5	REHABILITACION PORTON METALICO EN BODEGA, INCLUYE: RASPADO Y RETIRO DE PINTURA OBSOLETA, LIJADO POR AMBAS CARAS, COLOCACION DE DOS MANOS DE PINTURA, MATERIAL, MANO DE OBRA Y HERRAMIENTAS	PZAS	0.00	0.00	1.00	1.00	-1.00	\$ 5,600.00	\$ -	\$ 5,600.00	\$ -	-\$ 5,600.00
AD-6	TRAZO DISEÑO Y COLOCACION DE PINTURA ROTULACION DE FACHADA COMANDANCIA, INLUYE: DISEÑO TRAZO, LOGO LETRAS, MONTAJE Y DESMONTAJE DE ANDAMIOS, MATERIAL, MANO DE OBRA Y TODO LO NECESARIO PARA SU CORRECTA EJECUCION	LOTE	0.00	0.00	1.00	1.00	-1.00	\$ 13,800.00	\$ -	\$ 13,800.00	\$ -	-\$ 13,800.00

[Handwritten signature]



[Handwritten signature: Daniel Rodruv]

DIRECCION DE OBRAS PUBLICAS

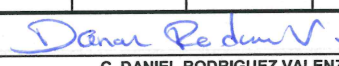
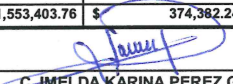
AD-7	SUM INISTRO YCOLOCACION BOLLARD DE PROTECCION EN AREA FRENTE A BODEGA, CON TUBERIA DE PVC Y CONCRETO REFORZADO, INCLUYE: EXCAVACION, ANCLADO, COLADO Y PINTURA DE POSTES BOLARDOS DE PROTECCION, MATERIAL, MANO DE OBRA Y HERRAMIENTAS	PZAS	0.00	0.00	3.00	3.00	-3.00	\$ 1,500.00	\$ -	\$ 4,500.00	\$ -	-\$ 4,500.00
AD-8	REPARACION PRETILES AZOTEA: INCLUYE: RETIRO DE MATERIAL DE ENJARRE SUELTO, COLOCACION DE APLANADO, FONDO SELLADOR DE GRIETA, MATERIAL MANO DE OBRA Y HERRAMIENTAS.	m2	0.00	0.00	100.65	100.65	-100.65	\$ 185.00	\$ -	\$ 18,620.25	\$ -	-\$ 18,620.25
AD-9	PINTURA ESMALTE CAFÉ EN BARROTES CELDAS, INCLUYE: LIJADO DE HERRERIA, ENDERAZADO DE BARROTES, COLOCACION DE DOS MANOS DE PINTURA, LIMPIEZA, MATERIAL, MANO DE OBRA Y HERRAMIENTAS.	PDA	0.00	0.00	3.00	3.00	-3.00	\$ 1,650.00	\$ -	\$ 4,950.00	\$ -	-\$ 4,950.00
AD-10	REPARACION TOMA HIDRAULICA MUNICIPAL ABASTECEDORA DE CENTRO DE SALUD Y CUALTEL DE BOMBEROS ANEXA A EDIFICIO DE COMANDANCIA, INCLUYE: CORTE, RETIRO Y CANCELACION DE TUBERIA GALVANIZADA CORROIDA, COLOCACION DE VALVULA DE CONTROL Y ACCESORIOS DE CONEXIÓN, MATERIAL, MANO DE OBRA Y HERRAMIENTAS	PDA	0.00	0.00	1.00	1.00	-1.00	\$ 1,500.00	\$ -	\$ 1,500.00	\$ -	-\$ 1,500.00
SUBTOTAL ADICIONAL									\$ -	\$ 96,561.60		
TOTAL									\$ 1,553,403.76	\$ 374,382.24	\$ -	-\$ 116,094.80
 C. OSCAR HERNANDEZ HERNANDEZ CONTRATISTA			 C. DANIEL RODRIGUEZ VALENZUELA SUPERVISOR DEL MUNICIPIO			 C. IMELDA KARINA PEREZ GONZALEZ DIRECTOR DE OBRAS PUBLICAS						

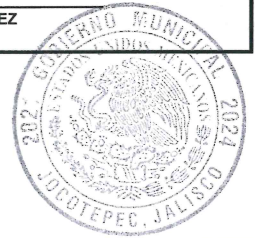

DIRECCION DE OBRAS PUBLICAS



FECHA: 10 DE SEPTIEMBRE DEL 2024

OBRA:

OBRA: "REMODELACION DE LAS INSTALACIONES DE LA COMANDANCIA MUNICIPAL

LOCALIDAD: CABECERA MUNICIPAL

ESTIMACIÓN: No. 2 FINIQ

PERIODO DE EJECUCIÓN: DEL 13 DE JULIO AL 09 DE SEPTIEMBRE DEL 2024

MUNICIPIO: JOCOTEPEC, JALISCO.

NUMEROS GENERADORES

CONCEPTO: LIMPIEZA GRUESA DURANTE Y AL FINAL DE LOS TRABAJOS REALIZADOS, INCLUYE: CARGA Y RETIRO DE BASURA GENERADA, MATERIAL DE APOYO, HERRAMIENTAS, MANO DE OBRA Y TODO LO NECESARIO PARA SU CORRECTA EJECUCION.

PLANTAS BAJA Y ALTA	LARGO	ANCHO PROM.	ALTURA	PZA.	SUBTOTAL	TOTAL
AREA EDIFICIO	21.064	12.22		2.00	257.40	514.80

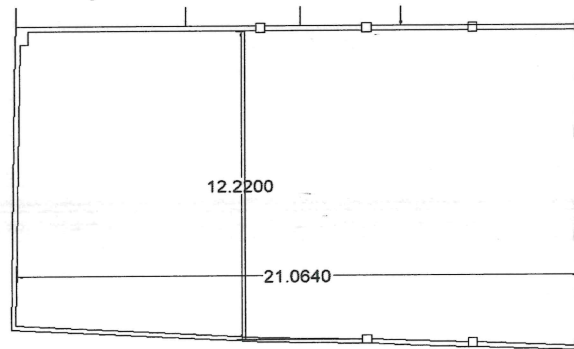

COMANDANCIA

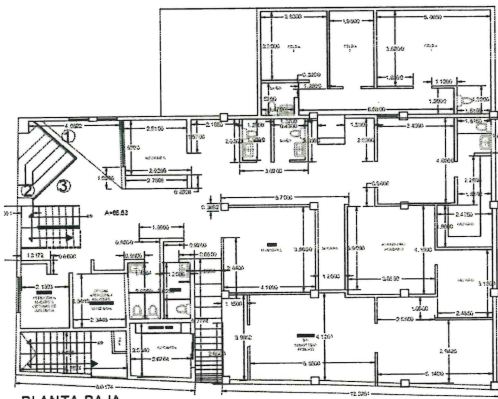

PLANTA BAJA

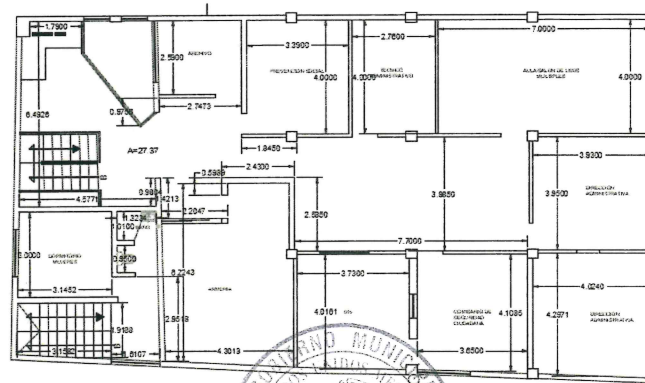

PLANTA ALTA

TOTAL M2: 514.80

C. DANIEL RODRIGUEZ VALENZUELA

C. OSCAR HERNANDEZ HERNANDEZ

Daniel Rodriguez

Oscar Hernandez

SUPERVISOR DE OBRA

RESIDENTE DE OBRA

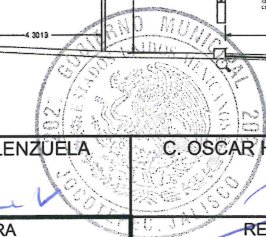

DIRECCION DE OBRAS PUBLICAS



FECHA: 10 DE SEPTIEMBRE DEL 2024

0

OBRA:

OBRA: "REMODELACION DE LAS INSTALACIONES DE LA COMANDANCIA MUNICIPAL

LOCALIDAD: CABECERA MUNICIPAL

ESTIMACIÓN: No. 2 FINIQ

MUNICIPIO: JOCOTEPEC, JALISCO.

PERIODO DE EJECUCIÓN: DEL 13 DE JULIO AL 09 DE SEPTIEMBRE DEL 2024

ARCHIVO FOTOGRAFICO

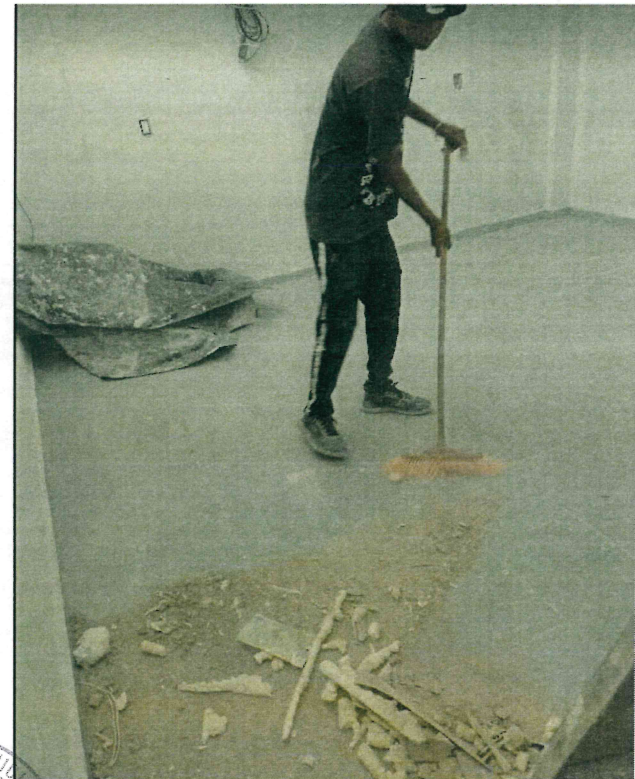

C. DANIEL RODRIGUEZ VALENZUELA

SUPERVISOR DE OBRA

C. OSCAR HERNANDEZ HERNANDEZ

RESIDENTE DE OBRA

DIRECCION DE
OBRAS PUBLICAS



FECHA: 10 DE SEPTIEMBRE DEL 2024

OBRA:

OBRA: "REMODELACION DE LAS INSTALACIONES DE LA COMANDANCIA MUNICIPAL

LOCALIDAD: CABECERA MUNICIPAL

ESTIMACIÓN: No. 2 FINIQ

PERIODO DE EJECUCIÓN: DEL 13 DE JULIO AL 09 DE SEPTIEMBRE DEL 2024

MUNICIPIO: JOCOTEPEC, JALISCO.

NUMEROS GENERADORES

CONCEPTO: Ranura para alojar tubería tuboplus hasta de 1" de diámetro, en muros, incluye: resane con mortero cemento arena 1:5, mano de obra, equipo y herramienta.

PLANTA BAJA Y ALTA	LARGO	ANCHO PROM.	ALTURA	PZA.	SUBTOTAL	TOTAL	
PB WC VICTIMAS MUJERES			0.60	3.00	0.60	1.80	MURO
PB WC VICTIMAS HOMBRES			0.75	3.00	0.75	2.25	MURO
PB COCINETA			0.90	1.00	0.90	0.90	MURO
PB PILETA			0.90	1.00	0.90	0.90	MURO
PB WC INFORMES MUJERES			0.60	2.00	0.60	1.20	MURO
PB WC INFORMES HOMBRES			0.60	2.00	0.60	1.20	MURO
PB WC SALA C5			0.60	2.00	0.60	1.20	MURO
PB WC CELDA 1			0.75	2.00	0.75	1.50	MURO
PB WC CELDA3			0.60	2.00	0.60	1.20	MURO
PA REGADERA DORMIT. MUJERES			2.00	1.00	2.00	2.00	MURO
WC DORMIT. MUJERES			0.75	2.00	0.75	1.50	MURO
BOMBA - TINACO			11.10	1.00	11.10	11.10	SUBIDA
TINACO- WC. VICTIMAS			11.10	1.00	11.10	11.10	BAJADA
TINACO- WC. DORM. MUJ			5.03	1.00	5.03	5.03	BAJADA
					TOTAL M2:	42.88	

C. DANIEL RODRIGUEZ VALENZUELA

C. OSCAR HERNANDEZ HERNANDEZ

Daniel Rodriguez Valenzuela

Oscar Hernandez Hernandez

SUPERVISOR DE OBRA

RESIDENTE DE OBRA



A RED MUNICIPAL

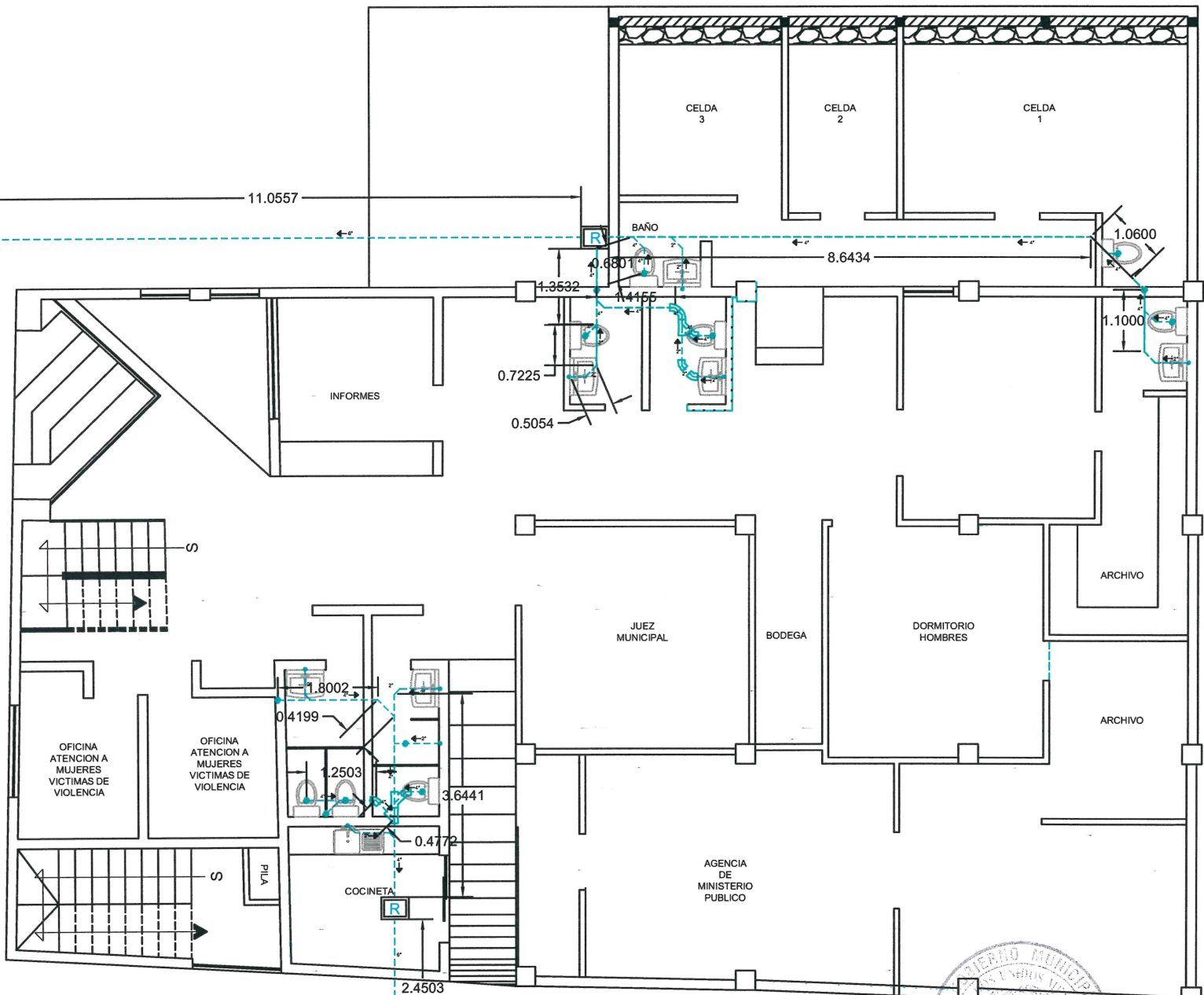

PLANTA BAJA

INSTALACIÓN SANITARIA

A RED MUNICIPAL

Daniel Robles



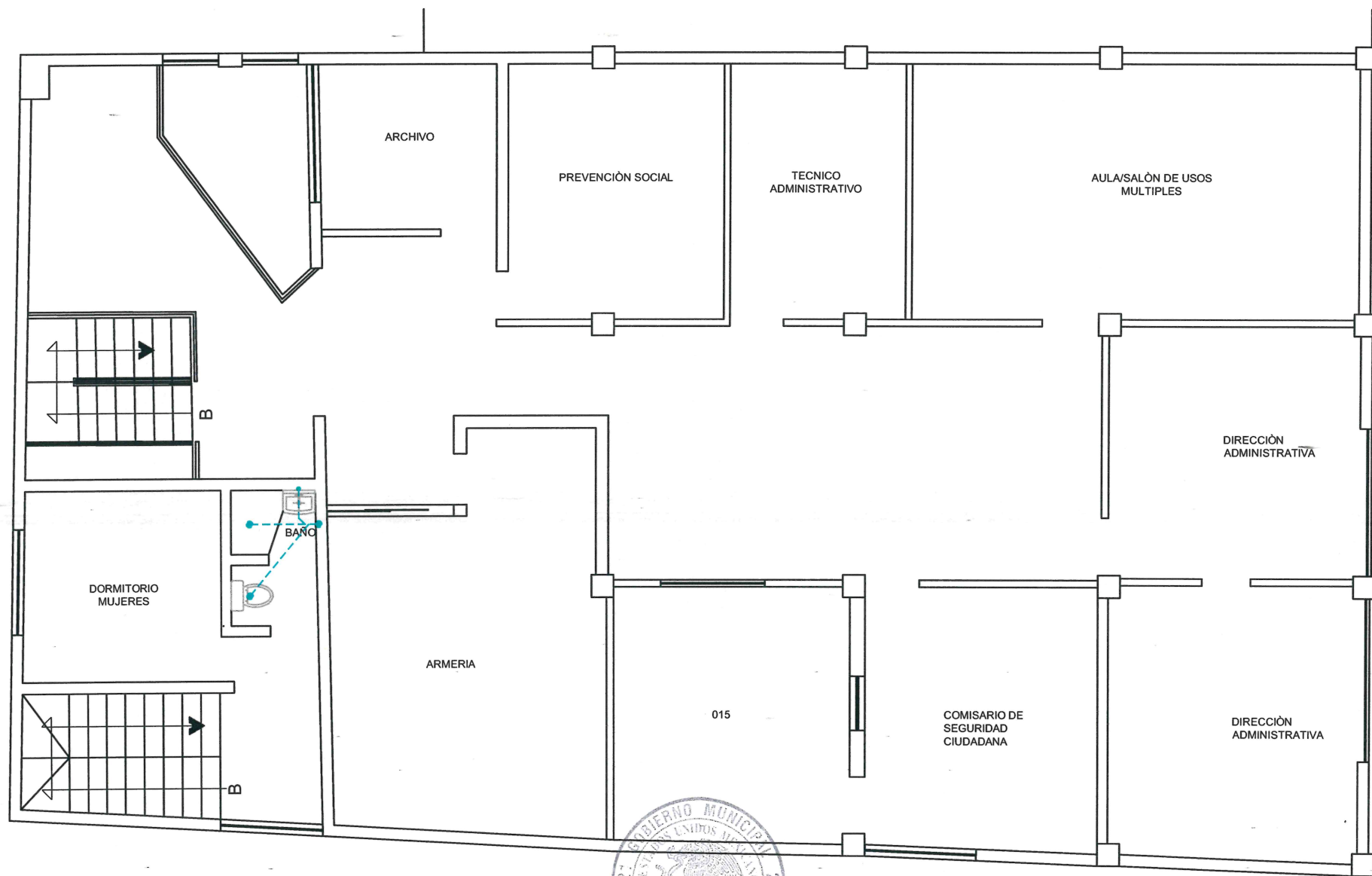

PLANTA ALTA



DIRECCION DE
OBRAS PUBLICAS



FECHA: 10 DE SEPTIEMBRE DEL 2024

OBRA:

OBRA: "REMODELACION DE LAS INSTALACIONES DE LA COMANDANCIA MUNICIPAL

LOCALIDAD: CABECERA MUNICIPAL

ESTIMACIÓN: No. 2 FINIQ

MUNICIPIO: JOCOTEPEC, JALISCO.

PERIODO DE EJECUCIÓN: DEL 13 DE JULIO AL 09 DE SEPTIEMBRE DEL 2024

ARCHIVO FOTOGRAFICO

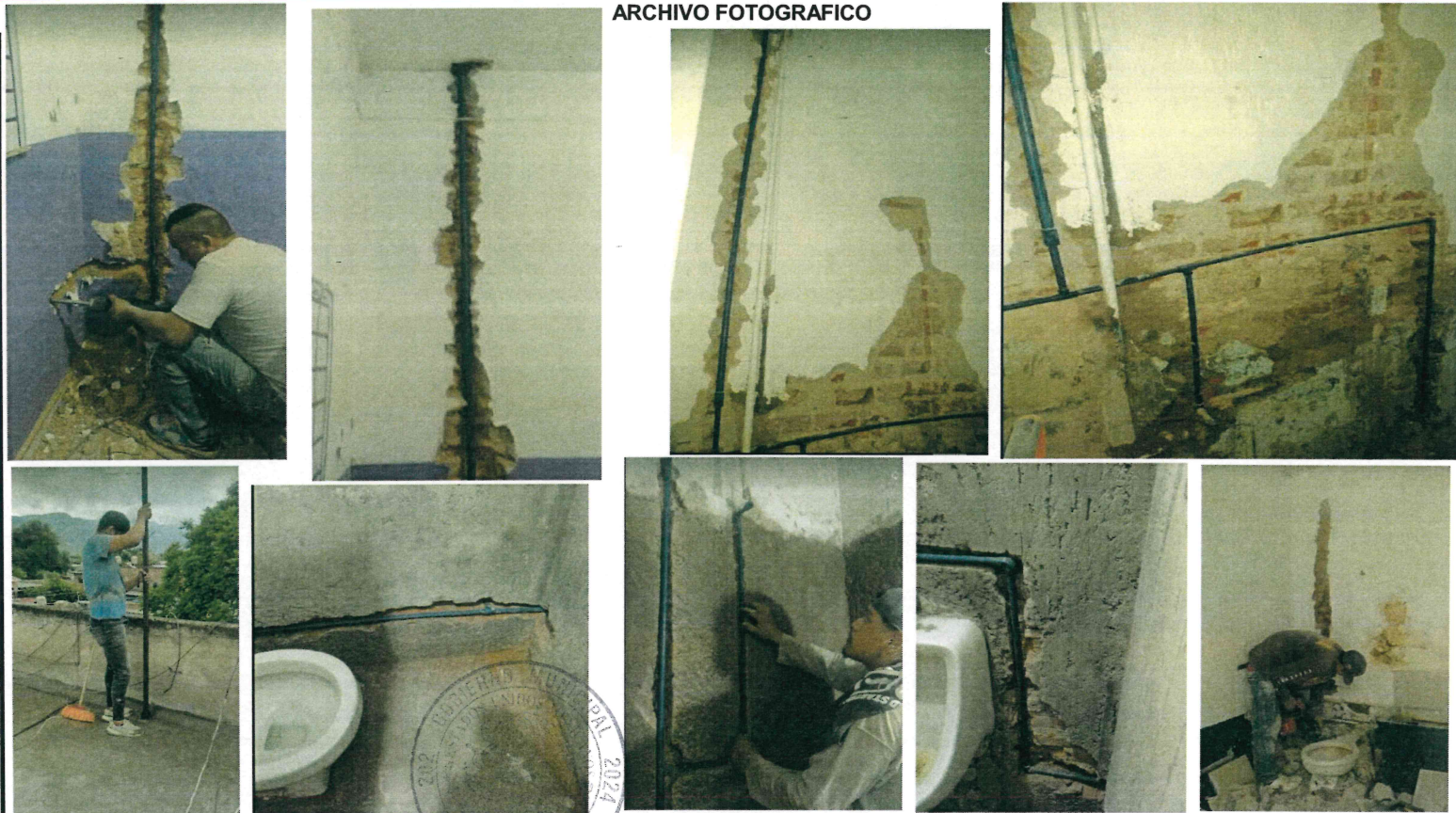

C. DANIEL RODRIGUEZ VALENZUELA

C. OSCAR HERNANDEZ HERNANDEZ

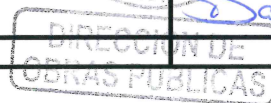

Daniel Pedraza V
SUPERVISOR DE OBRA

Oscar Hernandez Hernandez
RESIDENTE DE OBRA



FECHA: 10 DE SEPTIEMBRE DEL 2024

OBRA: OBRA: "REMODELACION DE LAS INSTALACIONES DE LA COMANDANCIA MUNICIPAL

LOCALIDAD: CABECERA MUNICIPAL

ESTIMACIÓN: No. 2 FINIQ

MUNICIPIO: JOCOTEPEC, JALISCO.

PERIODO DE EJECUCIÓN:

DEL 13 DE JULIO AL 09 DE SEPTIEMBRE DEL 2024

NUMEROS GENERADORES

CONCEPTO: INSTALACION SANITARIA CONCEPTOS DE 45 A 50

PLANTA BAJA Y ALTA

CONCEPTO:	UBICACIÓN	LARGO	PZAS	SUBTOTAL	tipo	CONCEPTO:	UBICACIÓN	LARGO	PZAS	SUBTOTAL	tipo					
45: TUBO PVC 4"	WC INF	1.35	1.00	1.35	TUBO	48: CODO 90 PVC 4"	WC INF		2.00	2.00	PZA					
		1.41	1.00	1.41	TUBO		WC CELDA 1	1.00	1.00	PZA						
		1.35	1.00	1.35	TUBO		WC CELDA 3	1.00	1.00	PZA						
	WC CELDA 1	8.64	1.00	8.64	TUBO		WC C-5	1.00	1.00	PZA						
		1.06	1.00	1.06	TUBO		WC VICTIM	3.00	3.00	PZA						
	WC C-5	1.10	1.00	1.10	TUBO		EXTRACTOR	2.00	2.00	PZA						
	WC VICTIM	3.64	1.00	3.64	TUBO		WC DORM		2.00	2.00	PZA					
		0.41	1.00	0.41	TUBO		MUJ		2.00	2.00	PZA					
		1.80	1.00	1.80	TUBO		BAJADA		2.00	2.00	PZA					
		1.25	1.00	1.25	TUBO			TOTAL PZA		14.00						
			TOTAL ML	22.01	TUBO											
46: TUBO PVC 6"	RED DONATO GUERRA	11.05	1.00	11.05	TUBO	49: CODO 45 PVC 4"	WC INF		3.00	3.00	PZA					
							WC CELDA 1	1.00	1.00	PZA						
							WC CELDA 3	1.00	1.00	PZA						
							WC C-5	1.00	1.00	PZA						
							WC VICTIM	2.00	2.00	PZA						
			TOTAL ML	13.50	TUBO											
47: TUBO PVC 2"	RED HIDALGO	2.45	1.00	2.45	TUBO	50: YEE DOBLE PVC 4"	WC DORM		2.00	2.00	PZA					
							MUJ		2.00	2.00	PZA					
									TOTAL PZA		10.00					
							WC INF	0.91	4.00	3.64	TUBO/SAL	WC INF		3.00	3.00	PZA
							WC CELDA 1	0.91	1.00	0.91	TUBO/SAL	WC CELDA 1	2.00	2.00	PZA	
							WC CELDA 3	0.91	2.00	1.82	TUBO/SAL	WC CELDA 3	2.00	2.00	PZA	
							WC C-5	0.91	2.00	1.82	TUBO/SAL	WC C-5	1.00	1.00	PZA	
							WC VICTIM	0.91	6.00	5.46	TUBO/SAL	WC DORM		2.00	2.00	PZA
							COCINETA	0.90	1.00	0.90	TUBO/SAL	MUJ		2.00	2.00	PZA
							WC DORM MUJ	0.94	3.00	2.82	TUBO/SAL	WC VICTIM	4.00	4.00	PZA	
			TOTAL ML	17.37												
									TOTAL PZA		14.00					

C. DANIEL RODRIGUEZ VALENZUELA

C. OSCAR HERNANDEZ HERNANDEZ

Daniel Rodriguez Valenzuela

Oscar Hernandez Hernandez

SUPERVISOR DE OBRA

RESIDENTE DE OBRA



FECHA: 10 DE SEPTIEMBRE DEL 2024

OBRA: OBRA: "REMODELACION DE LAS INSTALACIONES DE LA COMANDANCIA MUNICIPAL

LOCALIDAD: CABECERA MUNICIPAL

ESTIMACIÓN: No. 2 FINIQ

MUNICIPIO: JOCOTEPEC, JALISCO.

PERIODO DE EJECUCIÓN:

DEL 13 DE JULIO AL 09 DE SEPTIEMBRE DEL 2024

NUMEROS GENERADORES

CONCEPTO:

INSTALACION SANITARIA CONCEPTOS DE \$1 A 59

PLANTA BAJA Y ALTA

CONCEPTO:	UBICACIÓN	LARGO	PZAS	SUBTOTAL	tipo	CONCEPTO:	UBICACIÓN	LARGO	PZAS	SUBTOTAL	tipo		
51: reducción pvc sanitario 4" a 2"	WC INF		2.00	2.00	lavabo	55: CODO 90 PVC 2"	WC INF		4.00	4.00	LAVABO		
	WC CELDA 3		1.00	1.00	lavabo		WC CELDA 3		1.00	1.00	LAVABO		
	WC C-5		1.00	1.00	lavabo		WC C-5		2.00	2.00	LAVABO		
	WC VICTIM		2.00	2.00	lavabo		WC VICTIM		6.00	6.00	MING/LAVABO		
	COCINETA		1.00	1.00	TARJA		WC DORM MUJ		2.00	2.00	LAVABO		
	WC DORM MUJ		1.00	1.00	lavabo							TOTAL PZA	16.00
			TOTAL PZA	8.00									
52: TEE PVC SANIT. 4"	WC MUJ. VICTIM		1.00	1.00	TAZA	56: CODO 45 PVC 2"	WC INF		4.00	4.00	LAVABO		
	REG. DORM MUJ		1.00	1.00	REGAD		WC CELDA 3		1.00	1.00	LAVABO		
	COCINETA		1.00	1.00	BAJADA		WC C-5		1.00	1.00	LAVABO		
				TOTAL PZA	3.00			WC VICTIM		2.00	2.00	LAVABO	
								COCINETA		1.00	1.00	TARJA	
						WC DORM MUJ		1.00	1.00	LAVABO			
											TOTAL PZA	10.00	
53: COPL PVC SANIT. 4"	PASILLO CELDAS		1.00	1.00	LINEA PPAL	58: SANITARIO MAGNOLIA 2 PZAS 4.8 LTS.	WC CELDA 3		1.00	1.00			
			TOTAL PZA	1.00			WC C-5		1.00	1.00			
54: COPL PVC SANIT. 6"	RED DONATO GUERRA		1.00	1.00	LINEA PPAL		WC DORM MUJ		1.00	1.00			
			TOTAL PZA	1.00								TOTAL PZA	3.00
						59: CONST. MINGITORIO LADRILLO	WC CELDA 1		1.00	1.00	PZA		
												TOTAL PZA	1.00

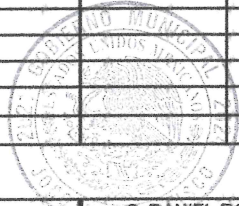

C. DANIEL RODRIGUEZ VALENZUELA

C. OSCAR HERNANDEZ HERNANDEZ

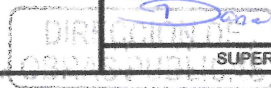

SUPERVISOR DE OBRA



RESIDENTE DE OBRA

A RED MUNICIPAL

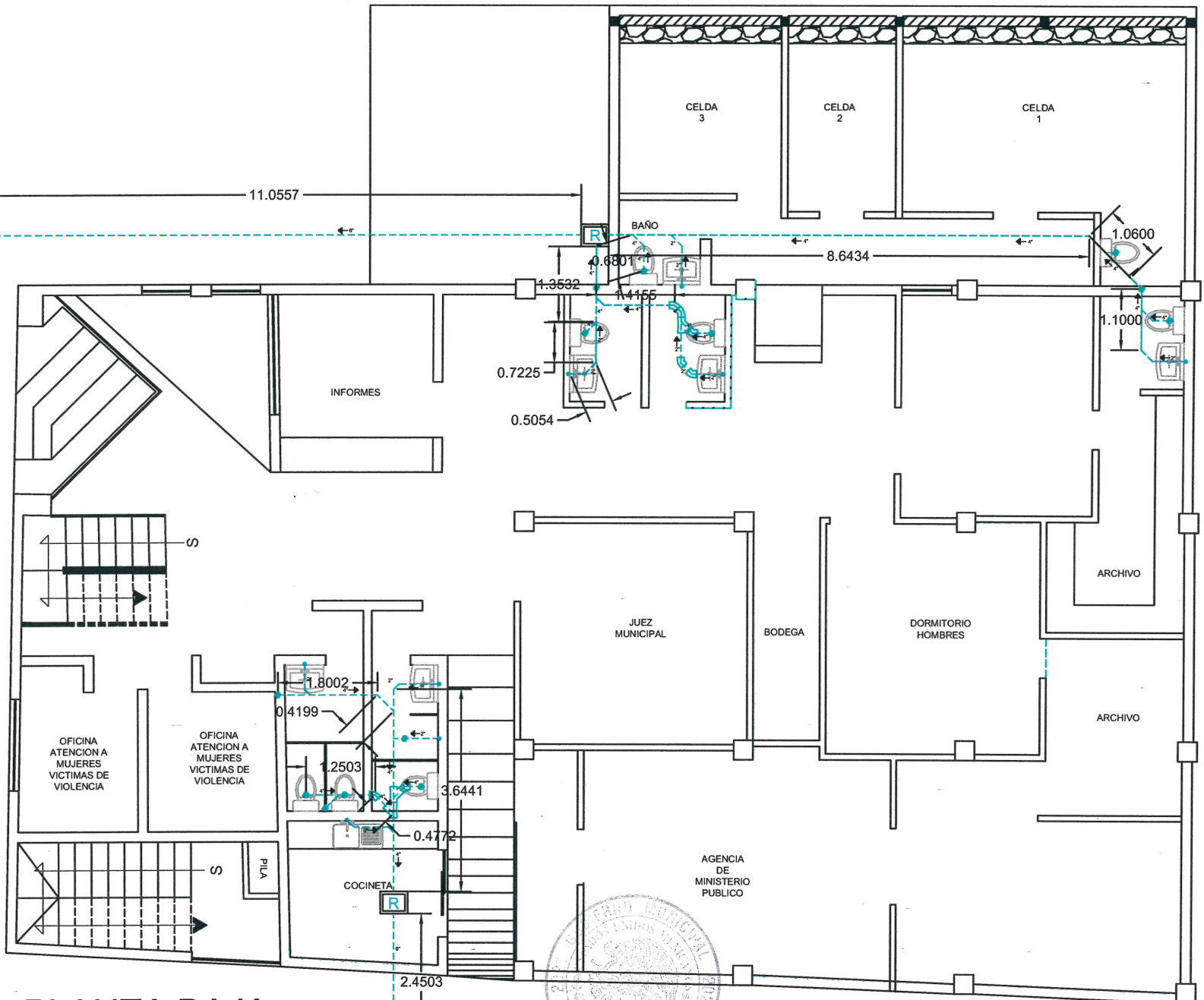

PLANTA BAJA

INSTALACIÓN SANITARIA

A RED MUNICIPAL

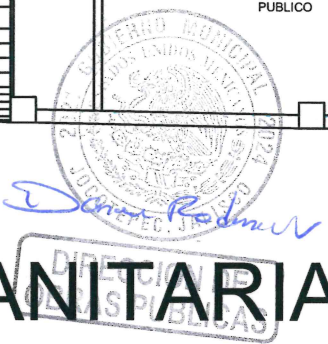

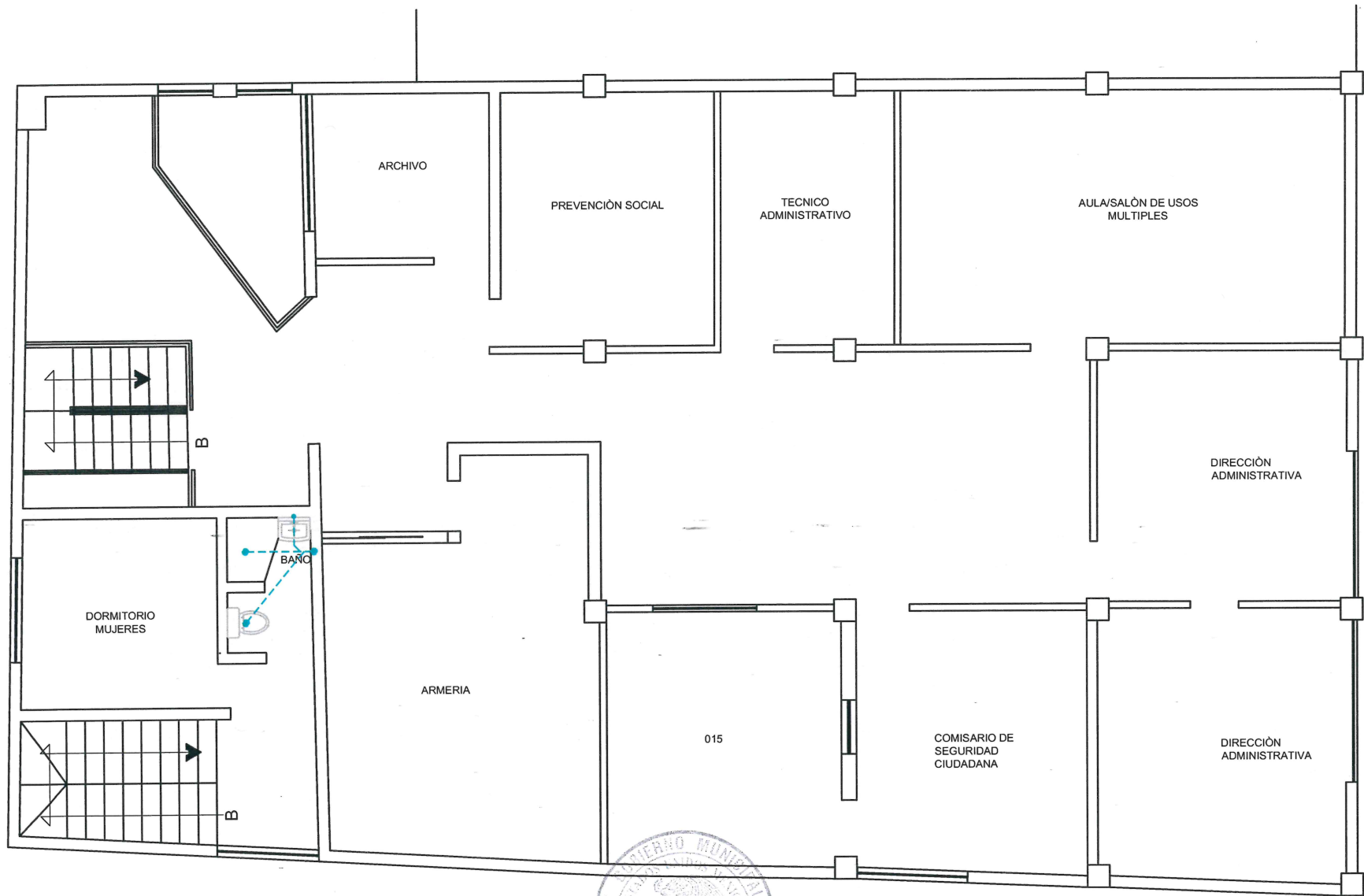

PLANTA ALTA



 D. *Donna Rodri V*

 DIRECCIÓN DE OBRAS PÚBLICAS

[Handwritten signature]



OBRA:	OBRA: "REMODELACION DE LAS INSTALACIONES DE LA COMANDANCIA MUNICIPAL"	FECHA:	10 DE SEPTIEMBRE DEL 2024
LOCALIDAD:	CABECERA MUNICIPAL	ESTIMACIÓN:	2 FINIQUITO
MUNICIPIO:	JOJOTEPEC, JALISCO.	PERIODO DE EJECUCIÓN:	DEL 13 DE JULIO AL 09 DE SEPTIEMBRE DEL 2024

ARCHIVO FOTOGRÁFICO



	C. DANIEL RODRIGUEZ VALENZUELA <i>Daniel Rodriguez</i>	C. OSCAR HERNANDEZ HERNANDEZ <i>Oscar Hernandez</i>	
	SUPERVISOR DE OBRA	RESIDENTE DE OBRA	

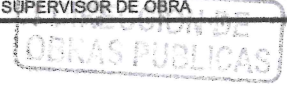

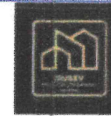

OBRA:	OBRA: "REMODELACION DE LAS INSTALACIONES DE LA COMANDANCIA MUNICIPAL	FECHA:	10 DE SEPTIEMBRE DEL 2024
LOCALIDAD:	CABECERA MUNICIPAL	ESTIMACIÓN:	2 FINIQUITO
MUNICIPIO:	JOCOTEPEC, JALISCO.	PERIODO DE EJECUCIÓN:	DEL 13 DE JULIO AL 09 DE SEPTIEMBRE DEL 2024

ARCHIVO FOTOGRAFICO

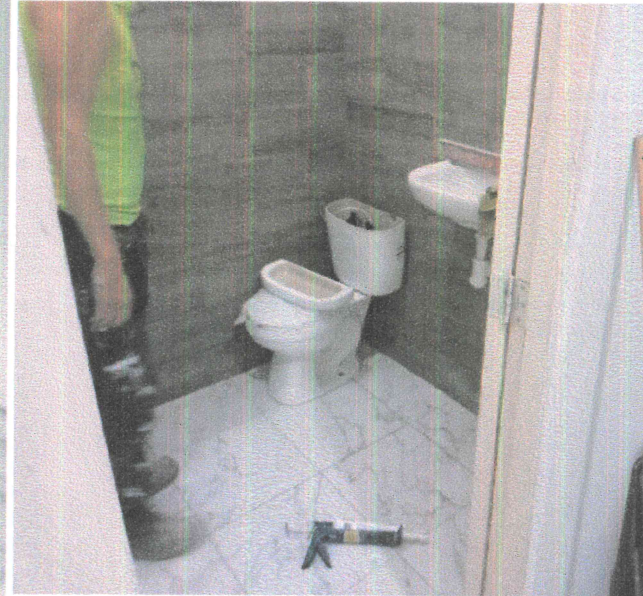

C. DANIEL RODRIGUEZ VALENZUELA	C. OSCAR HERNANDEZ HERNANDEZ
SUPERVISOR DE OBRA	RESIDENTE DE OBRA

DIRECCION DE
OBRAS PUBLICAS



FECHA: 10 DE SEPTIEMBRE DEL 2024

OBRA:

OBRA:"REMODELACION DE LAS INSTALACIONES DE LA COMANDANCIA MUNICIPAL

LOCALIDAD: CABECERA MUNICIPAL

ESTIMACIÓN: No. 2 FINIQ

MUNICIPIO: JOCOTEPEC, JALISCO.

PERIODO DE EJECUCIÓN:

DEL 13 DE JULIO AL 09 DE SEPTIEMBRE DEL 2024

NUMEROS GENERADORES

CONCEPTO:

INSTALACION HIDRAULICA CONCEPTOS DE 60 A 69

PLANTA BAJA Y ALTA

CONCEPTO:	UBICACIÓN	LARGO	PZAS	SUBTOTAL	tipo	CONCEPTO:	UBICACIÓN	LARGO	PZAS	SUBTOTAL	tipo
60: TUBOPLUS 3/4"	CISTERNA A WC VICTIMAS	10.39	1.00	10.39	TUBO	63: TEE TUBOPLUS 1"	SALIDA CONEX. TINACO		1.00	1.00	PZA
	WC VICTIM	1.83	1.00	1.83	TUBO						
	PASILLO HACIA C-5	11.47	1.00	11.47	TUBO		SUBIDA A TINACO		1.00	1.00	PZA
	WC C-5	0.34	1.00	0.34	TUBO				TOTAL	2.00	
		1.23	1.00	1.23	TUBO						
	WC C-5	1.21	1.00	1.21	TUBO						
	WC DORM. MUJ	4.76	1.00	4.76	TUBO	64: CODO 45 TUBOPLUS 1"	DERIVACION CISTERNA ENTRECITO		2.00	2.00	PZA
		3.45	1.00	3.45	TUBO				TOTAL	2.00	PZA
	BAJADA A PLANTA BAJA	3.19	1.00	3.19	TUBO						
				TOTAL ML	37.87						
						65: CONECTOR MACHO TUBOPLUS 1"	SALIDA CONEX. TINACO CONEX. VALV. CHECK CONEX. CISTERNA		1.00	1.00	PZA
61: TUBOPLUS 1"	RED A CISTERNA	7.88	1.00	7.88	TUBO				2.00	2.00	PZA
	RED A EDIFICIO	3.59	1.00	3.59	TUBO				1.00	1.00	PZA
	SUBIDA A TINACO	9.53	1.00	9.53	TUBO				TOTAL	4.00	
				TOTAL ML	21.00						
						66: VALVULA CHECK LATON 1"	EDIFICIO-RED CISTERNA - TINACO		2.00	2.00	PZA
62: TUBOPLUS 1/2"	WC CELDA 3	0.86	2.00	1.72	SALIDA				TOTAL	2.00	PZA
	WC INFORMES	0.86	4.00	3.44	SALIDA						PZA
	WC CELDA 1	0.86	2.00	1.72	SALIDA	67: CODO 90 TUBOPLUS 1"	AZOTEA A TINACO		1.00	1.00	PZA
	WC C-5	1.33	1.00	1.33	SALIDA				TOTAL	1.00	PZA
		0.86	2.00	1.72	SALIDA						TUBO/SAL
	WC VICTIMAS	1.36	1.00	1.36	SALIDA	68: TEE TUBOPLUS 1" CON SALIDA A 3/4"	SALIDA CONEX. TINACO		2.00	2.00	PZA
		1.07	1.00	1.07	SALIDA				TOTAL	2.00	
		0.86	6.00	5.16	SALIDA						
	WC DORM. MUJ	1.09	1.00	1.09	SALIDA	69: TEE TUBOPLUS 3/4"	WC INFORMES		3.00	3.00	PZA
		1.64	2.00	3.28	SALIDA/REGAD		WC VICTIMAS		2.00	2.00	PZA
		0.87	3.00	2.61	SALIDA				TOTAL	5.00	
	COCINETA			TOTAL ML	24.50						
	C. DANIEL RODRIGUEZ VALENZUELA SUPERVISOR DE OBRA					C. OSCAR HERNANDEZ HERNANDEZ RESIDENTE DE OBRA					



FECHA: 10 DE SEPTIEMBRE DEL 2024

OBRA: OBRA: "REMODELACION DE LAS INSTALACIONES DE LA COMANDANCIA MUNICIPAL

LOCALIDAD: CABECERA MUNICIPAL

ESTIMACIÓN: No. 2 FINQ

MUNICIPIO: JOCOTEPEC, JALISCO.

PERIODO DE EJECUCIÓN:

DEL 13 DE JULIO AL 09 DE SEPTIEMBRE DEL 2024

NUMEROS GENERADORES

CONCEPTO:

INSTALACION SANITARIA CONCEPTOS DE 70 A 77

PLANTA BAJA Y ALTA											
CONCEPTO:	UBICACIÓN	LARGO	PZAS	SUBTOTAL	tipo	CONCEPTO:	UBICACIÓN	LARGO	PZAS	SUBTOTAL	tipo
70: TEE TUBOPLUS 3/4" CON SALIDA A 1/2"	WC INFORMES		2.00	2.00	hacia muebles	74: CODO MACHO HEMBRA 90 TUBOPLUS 1/2"	WC INF		4.00	4.00	SALIDA LLAVE ANG
	WC VICTIM		1.00	1.00	hacia muebles		WC CELDA 3		2.00	2.00	SALIDA LLAVE ANG
	TOTAL PZA			3.00			WC C-5		2.00	2.00	SALIDA LLAVE ANG
								WC VICTIM		6.00	6.00
71: tee 1/2" con salida 3/4"	wc c-5		1.00	1.00			COCINETA		2.00	2.00	SALIDA LLAVE ANG
	TOTAL PZA			1.00			WC DORM MUJ		3.00	3.00	SALIDA LLAVE ANG
							WC CELDA 1		2.00	2.00	SALIDA LLAVE ANG
							WC INF		TOTAL PZA	21.00	
72: CODO 90 TUBOPLUS 1/2"	WC INF		8.00	8.00	2/SALIDA A	75: REDUCCION TUBOPLUS 3/4" A 1/2"	WC INF A WC CELDA 3		1.00	1.00	CAMBIO DIAMETRO
	WC CELDA 3		4.00	4.00	2/SALIDA A		WC VICTIM		2.00	2.00	CAMBIO DIAMETRO
	WC C-5		1.00	4.00	2/SALIDA A		WC C-5		1.00	1.00	CAMBIO DIAMETRO
	WC VICTIM		10.00	10.00	2/SALIDA A		WC DORM MUJ		1.00	1.00	CAMBIO DIAMETRO
	COCINETA		1.00	1.00	TARJA		TOTAL PZA			5.00	
WC DORM MUJ		4.00	4.00	2/SALIDA A				TOTAL PZA	31.00		
73: TEE TUBOPLUS 1/2"	WC INF		2.00	2.00	hacia muebles	76: CODO 45 TUBOPLUS 3/4"	WC C-5		2.00	2.00	CAMBIO DIRECCION
	WC CELDA 3		1.00	1.00	hacia muebles		WC DORM MUJ		2.00	2.00	
	WC C-5		1.00	1.00	hacia muebles		TOTAL PZA			4.00	
	WC VICTIM		3.00	3.00	hacia muebles						
WC DORM MUJ		2.00	2.00	hacia muebles	77: TEE REDUCCION EXTREMA 3/4" SALIDA A 1/2"	CONEXION TINACO		1.00	1.00	PZA	
TOTAL PZA				9.00					TOTAL PZA	1.00	

C: DANIEL RODRIGUEZ VALENZUELA

C. OSCAR HERNANDEZ HERNANDEZ

SUPERVISOR DE OBRA

RESIDENTE DE OBRA



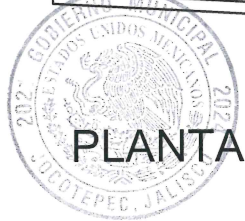
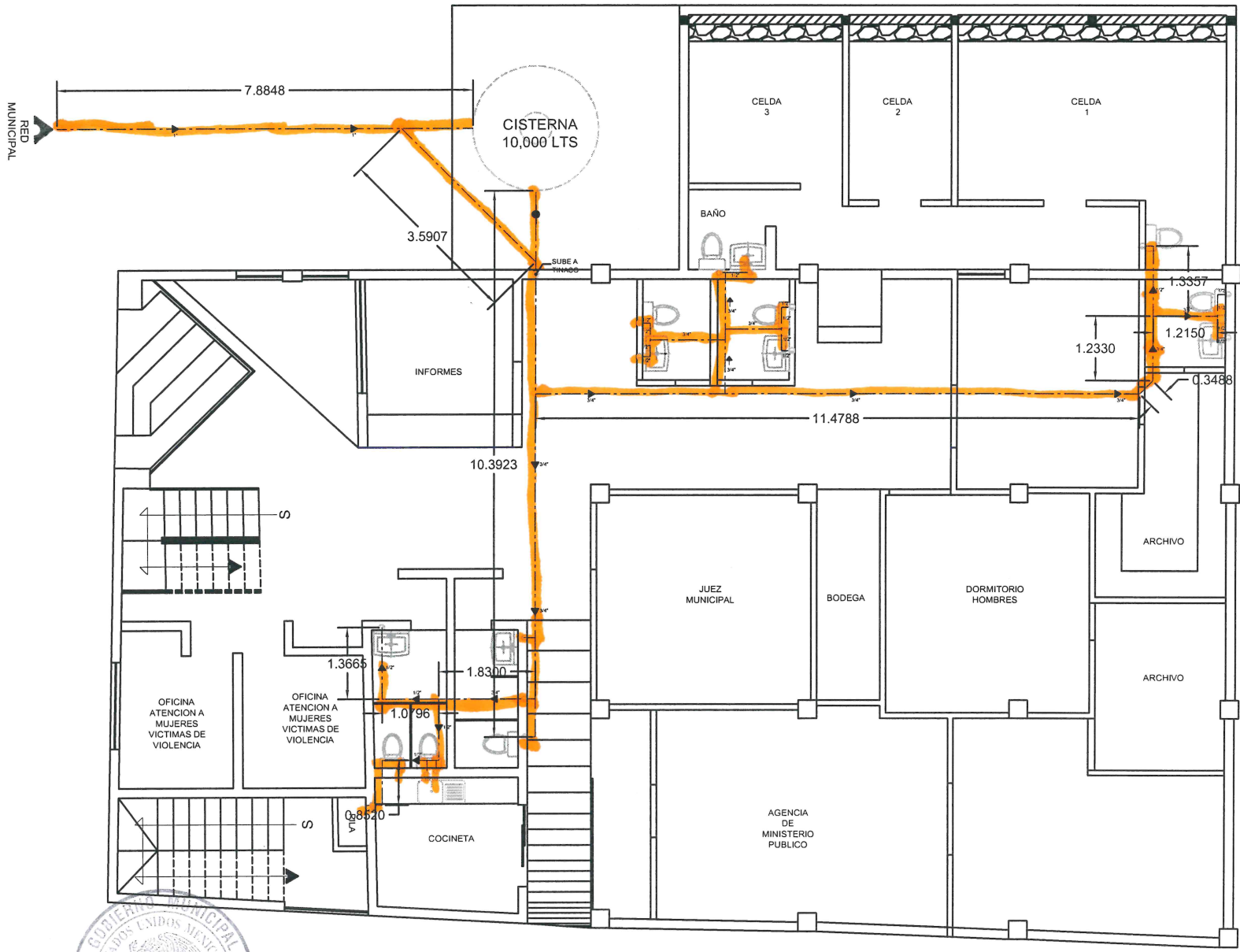

PLANTA BAJA

Daniel Rodriguez

[Signature]



INSTALACION HIDRAULICA

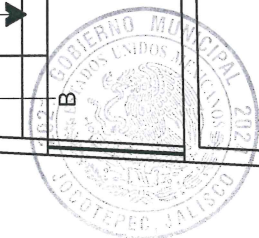
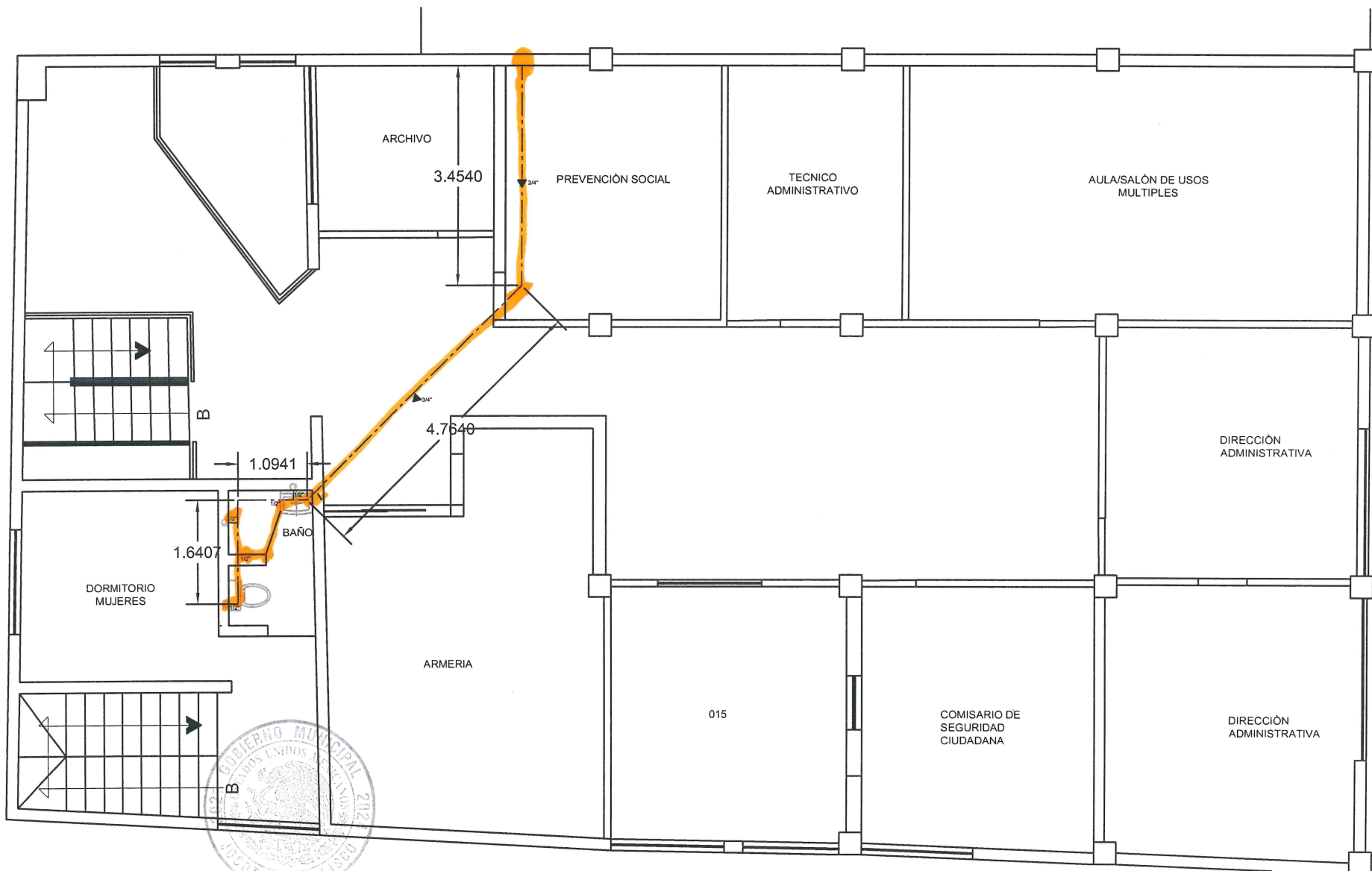

DIRECCION DE OBRAS PUBLICAS

Donat Roberto V.



OBRA:	OBRA: "REMODELACION DE LAS INSTALACIONES DE LA COMANDANCIA MUNICIPAL		
LOCALIDAD: CABECERA MUNICIPAL	ESTIMACIÓN: 2 FINIQUITO		
MUNICIPIO: JOCOTEPEC, JALISCO.	PERIODO DE EJECUCIÓN:	DEL 13 DE JULIO AL 09 DE SEPTIEMBRE DEL 2024	

ARCHIVO FOTOGRAFICO

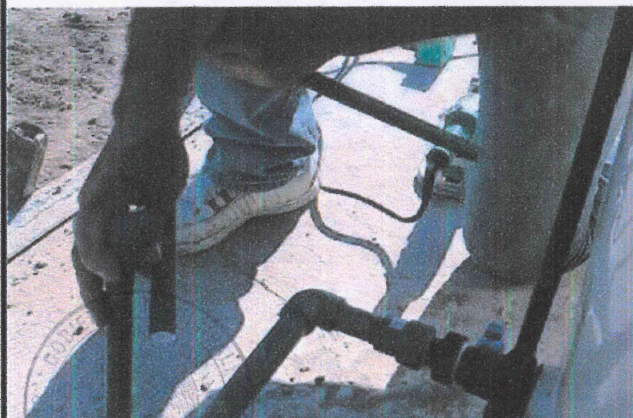
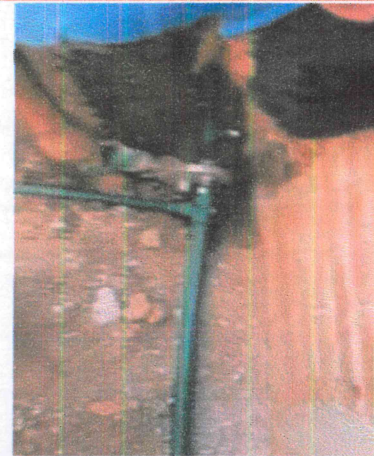

	C. DANIEL RODRIGUEZ VALENZUELA	C. OSCAR HERNANDEZ HERNANDEZ	
DIRECCION DE OBRAS PUBLICAS	SUPERVISOR DE OBRA	RESIDENTE DE OBRA	



OBRA:	OBRA:"REMODELACION DE LAS INSTALACIONES DE LA COMANDANCIA MUNICIPAL	FECHA:	10 DE SEPTIEMBRE DEL 2024
LOCALIDAD:	CABECERA MUNICIPAL	ESTIMACIÓN:	2 FINIQUITO
MUNICIPIO:	JOCOTEPEC, JALISCO.	PERIODO DE EJECUCIÓN:	DEL 13 DE JULIO AL 09 DE SEPTIEMBRE DEL 2024

ARCHIVO FOTOGRAFICO

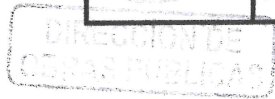

C. DANIEL RODRIGUEZ VALENZUELA <i>Daniel Rodru V.</i> SUPERVISOR DE OBRA	C. OSCAR HERNANDEZ HERNANDEZ <i>[Signature]</i> RESIDENTE DE OBRA	
--	---	--



FECHA: 10 DE SEPTIEMBRE DEL 2024

OBRA:

OBRA:"REMODELACION DE LAS INSTALACIONES DE LA COMANDANCIA MUNICIPAL

LOCALIDAD: CABECERA MUNICIPAL

ESTIMACIÓN: No. 2 FINIQ

PERIODO DE EJECUCIÓN: DEL 13 DE JULIO AL 09 DE SEPTIEMBRE DEL 2024

MUNICIPIO: JOCOTEPEC, JALISCO.

NUMEROS GENERADORES

CONCEPTO: Herrería estructural para escaleras, puertas, ventanas, cancelos y pasamanos. incluye: suministro y habilitado, fletes, acarreos, cortes, desperdicios, soldaduras, pintura anticorrosiva (primer), material, mano de obra y todo lo necesario para su correcta ejecución.

PLANTA BAJA		LARGO	TIPO	PESO X MT(KG)	PZA.	SUBTOTAL	TOTAL	
HERRERIA REF. @ 21 CM	VENTANAL DERECHO	1.52	CUADRADO SOLIDO 3/4"	2.65	11.00	4.03	44.33	VERTICAL
		2.31	CUADRADO SOLIDO 3/4"	2.65	3.00	6.12	18.36	HORIZONTAL
	PUERTA ABATIBLE CENTRO	1.52	CUADRADO SOLIDO 3/4"	2.65	10.00	4.03	40.30	VERTICAL
		2.19	CUADRADO SOLIDO 3/4"	2.65	3.00	5.80	17.40	HORIZONTAL
	VENTANAL IZQUIERDO	1.52	CUADRADO SOLIDO 3/4"	2.65	5.00	4.03	20.15	VERTICAL
		0.94	CUADRADO SOLIDO 3/4"	2.65	3.00	2.49	7.47	HORIZONTAL

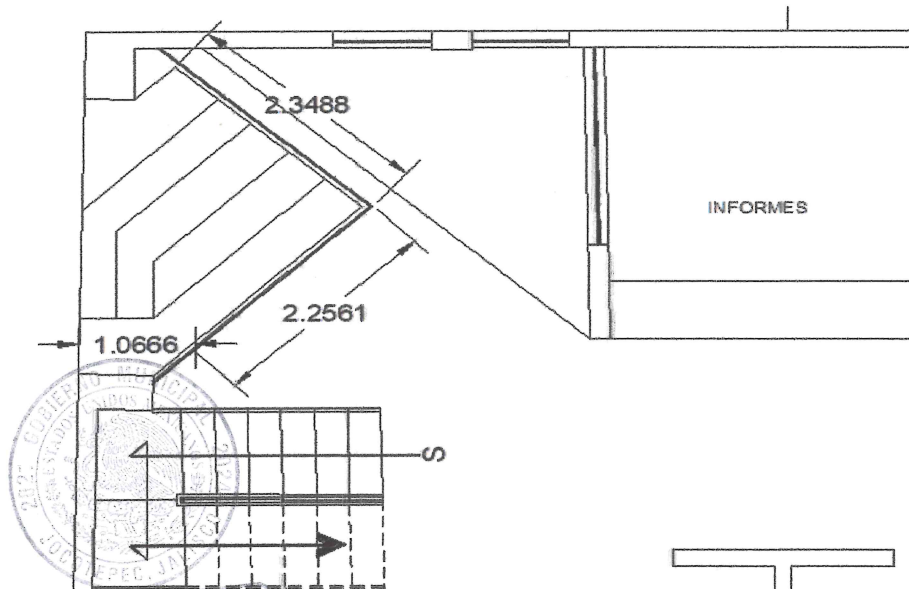

TOTAL KG: 148.0

DIRECCION DE OBRAS PUBLICAS

C. DANIEL RODRIGUEZ VALENZUELA

Daniel Rodriguez V

SUPERVISOR DE OBRA

C. OSCAR HERNANDEZ HERNANDEZ

Oscar Hernandez Hernandez

RESIDENTE DE OBRA



FECHA: 10 DE SEPTIEMBRE DEL 2024

0

OBRA:

OBRA: "REMODELACION DE LAS INSTALACIONES DE LA COMANDANCIA MUNICIPAL

LOCALIDAD: CABECERA MUNICIPAL

ESTIMACIÓN: No. 2 FINIQ

MUNICIPIO: JOCOTEPEC, JALISCO.

PERIODO DE EJECUCIÓN: DEL 13 DE JULIO AL 09 DE SEPTIEMBRE DEL 2024

ARCHIVO FOTOGRAFICO

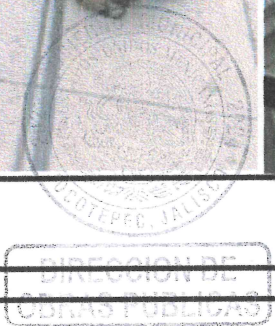
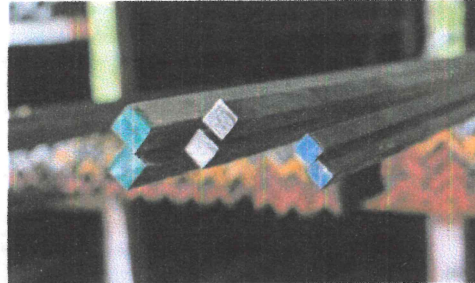

C. DANIEL RODRIGUEZ VALENZUELA

SUPERVISOR DE OBRA

C. OSCAR HERNANDEZ HERNANDEZ

RESIDENTE DE OBRA



FECHA: 10 DE SEPTIEMBRE DEL 2024

OBRA:

OBRA: "REMODELACION DE LAS INSTALACIONES DE LA COMANDANCIA MUNICIPAL

LOCALIDAD: CABECERA MUNICIPAL

ESTIMACIÓN: No. 2 FINIQ

MUNICIPIO: JOCOTEPEC, JALISCO.

PERIODO DE EJECUCIÓN: DEL 13 DE JULIO AL 09 DE SEPTIEMBRE DEL 2024

NUMEROS GENERADORES

CONCEPTO: suministro e instalacion de ventana de herreria y cristal, para iluminacion y ventilacion de oficinas ministerio publico, incluye: syc. Material mano de obray herramientas.

PLANTA BAJA	LARGO	ANCHO PROM.	ALTURA	PZA.	SUBTOTAL	TOTAL
OFICINA PREVENCION SOCIAL				1.00	1.00	1.00

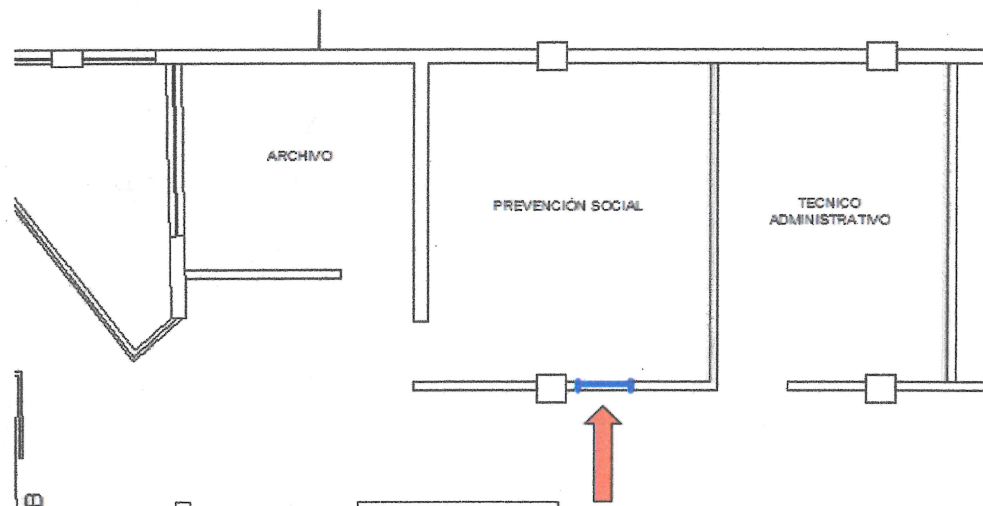

TOTAL PZA: 1.00



C. DANIEL RODRIGUEZ VALENZUELA

Daniel Pedraza V.

SUPERVISOR DE OBRA

C. OSCAR HERNANDEZ HERNANDEZ

Oscar Hernandez Hernandez

RESIDENTE DE OBRA

DIRECCION DE OBRAS PUBLICAS



FECHA: 10 DE SEPTIEMBRE DEL 2024

0

OBRA:

OBRA: "REMODELACION DE LAS INSTALACIONES DE LA COMANDANCIA MUNICIPAL

LOCALIDAD: CABECERA MUNICIPAL

ESTIMACIÓN: No. 2 FINIQ

MUNICIPIO: JOCOTEPEC, JALISCO.

PERIODO DE EJECUCIÓN: DEL 13 DE JULIO AL 09 DE SEPTIEMBRE DEL 2024

ARCHIVO FOTOGRAFICO



DIRECCION DE
OBRAS PUBLICAS

C. DANIEL RODRIGUEZ VALENZUELA

SUPERVISOR DE OBRA

C. OSCAR HERNANDEZ HERNANDEZ

RESIDENTE DE OBRA



FECHA: 10 DE SEPTIEMBRE DEL 2024

OBRA:

OBRA: "REMODELACION DE LAS INSTALACIONES DE LA COMANDANCIA MUNICIPAL

LOCALIDAD: CABECERA MUNICIPAL

ESTIMACIÓN: No. 2 FINIQ

MUNICIPIO: JOCOTEPEC, JALISCO.

PERIODO DE EJECUCIÓN: DEL 13 DE JULIO AL 09 DE SEPTIEMBRE DEL 2024

NUMEROS GENERADORES

CONCEPTO:

Puerta de 0.9 m. por 2.10 m, de tambor fabricada con estructura de madera de pino con cubierta de MDF y primer base blanco arena con relleno de retícula de cartón, y marco de MDF aglomerado recubierto con papel finish color blanco, con cerradura modelo MX89172 de la marca Phillips, Incluye: materiales, acarreo, cortes, desperdicios, armado, chapa de madera en cantos, bisagras, mano de obra, equipo, herramienta y limpieza,

PLANTA BAJA	LARGO	ANCHO PROM.	ALTURA	PZA.	SUBTOTAL	TOTAL
INGRESO AREA CELDAS				2.00	2.00	2.00

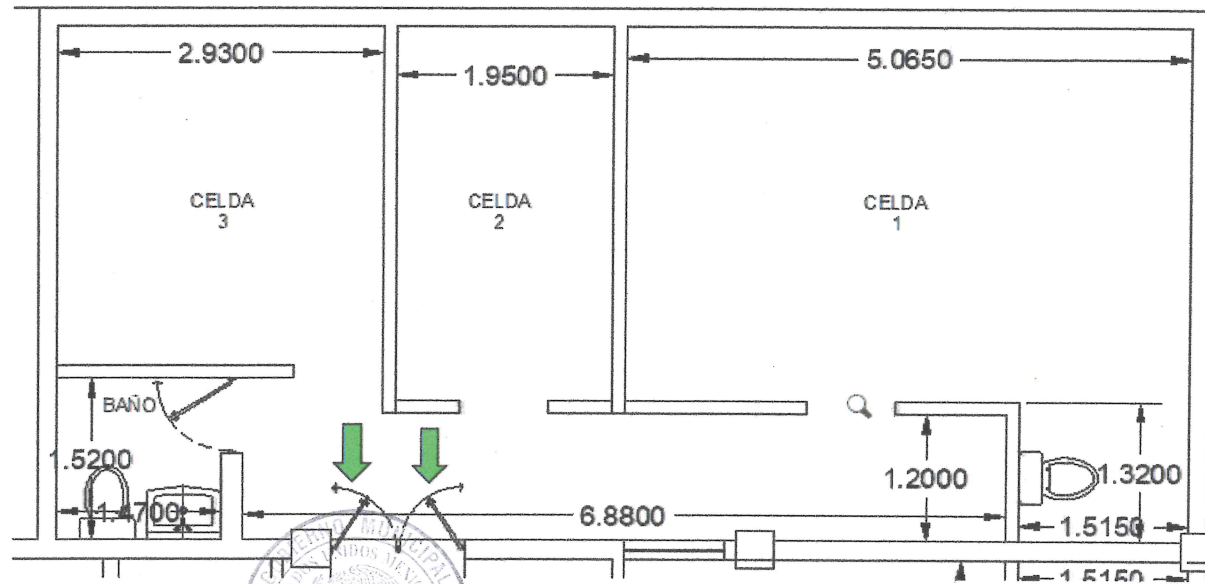

TOTAL PZA: 2.00

C. DANIEL RODRIGUEZ VALENZUELA
Daniel Rodriguez
SUPERVISOR DE OBRA

C. OSCAR HERNANDEZ HERNANDEZ
Oscar Hernandez
RESIDENTE DE OBRA

DIRECCION DE OBRAS PUBLICAS



FECHA: 10 DE SEPTIEMBRE DEL 2024

0

OBRA:

OBRA: "REMODELACION DE LAS INSTALACIONES DE LA COMANDANCIA MUNICIPAL

LOCALIDAD: CABECERA MUNICIPAL

ESTIMACIÓN: No. 2 FINIQ

MUNICIPIO: JOCOTEPEC, JALISCO.

PERIODO DE EJECUCIÓN: DEL 13 DE JULIO AL 09 DE SEPTIEMBRE DEL 2024

ARCHIVO FOTOGRAFICO



DIRECCION DE OBRAS PUBLICAS

C. DANIEL RODRIGUEZ VALENZUELA

SUPERVISOR DE OBRA

C. OSCAR HERNANDEZ HERNANDEZ

RÉSIDENTE DE OBRA



FECHA: 10 DE SEPTIEMBRE DEL 2024

OBRA:

OBRA: "REMODELACION DE LAS INSTALACIONES DE LA COMANDANCIA MUNICIPAL

LOCALIDAD: CABECERA MUNICIPAL

ESTIMACIÓN: No. 2 FINIQ

PERIODO DE EJECUCIÓN: DEL 13 DE JULIO AL 09 DE SEPTIEMBRE DEL 2024

MUNICIPIO: JOCOTEPEC, JALISCO.

NUMEROS GENERADORES

CONCEPTO: Rehabilitación de puerta de madera incluye corte para ajuste de altura, pintura, mano de obra y herramienta-

PLANTA BAJA	LARGO	ANCHO PROM.	ALTURA	PZA.	SUBTOTAL	TOTAL	TIPO
OFICINA VICTIMAS 1				1.00	1.00	1.00	MADERA
OFICINA VICTIMAS 2				1.00	1.00	1.00	MADERA
ASEO TRAPEADORES				2.00	2.00	2.00	HERRERIA
ESCALERAS - PILA				1.00	1.00	1.00	HERRERIA
COCINETA				1.00	1.00	1.00	HERRERIA
MINISTERIO PUBLICO				3.00	3.00	3.00	MADERA
ARCHIVOS MP				1.00	1.00	1.00	HERRERIA
				1.00	1.00	1.00	MADERA
WC INFORMES MUJERES				1.00	1.00	1.00	MADERA
WC INFORMES HOMBRES				1.00	1.00	1.00	MADERA
WC SALA C5				2.00	2.00	2.00	MADERA
DORMITORIO HOMBRES				1.00	1.00	1.00	ALUMINIO
WC CELDA3				1.00	1.00	1.00	HERRERIA
					PB TOTAL PZA:	17.00	
PLANTA ALTA	LARGO	ANCHO PROM.	ALTURA	PZA.	SUBTOTAL	TOTAL	TIPO
ARCHIVO				1.00	1.00	1.00	MADERA
PREVENION SOCIAL				1.00	1.00	1.00	MADERA
TECNICO ADMINISTRATIVO				1.00	1.00	1.00	MADERA
AULA/ SALON USOS MULT.				1.00	1.00	1.00	MADERA
DIRECCION ADMINISTRATIVA				1.00	1.00	1.00	MADERA
DIRECCION ADMINISTRATIVA 2				1.00	1.00	1.00	MADERA
COMISARIO SEG. CIUDADANA				1.00	1.00	1.00	MADERA
SALA 015				1.00	1.00	1.00	MADERA
ARMERIA				1.00	1.00	1.00	HERRERIA
WC DORMITORIO MUJERES				1.00	1.00	1.00	HERRERIA
DORMITORIO MUJERES				1.00	1.00	1.00	MADERA
					PA TOTAL PZA:	11.00	
					PA +PB. TOTAL PZA:	28.00	
C. DANIEL RODRIGUEZ VALENZUELA				C. OSCAR HERNANDEZ HERNANDEZ			
 SUPERVISOR DE OBRA				 RESIDENTE DE OBRA			

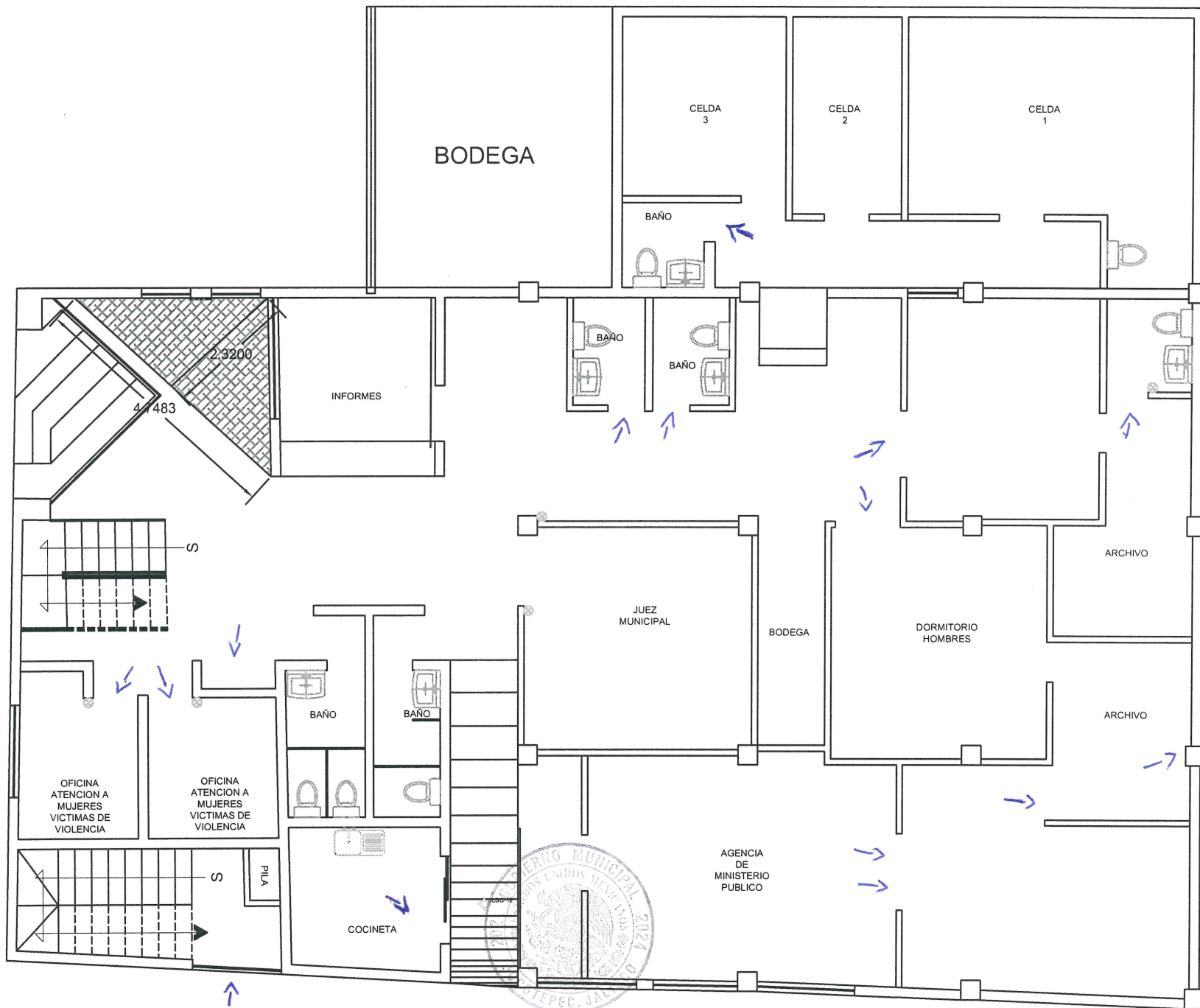

PLANTA BAJA

GOBIERNO MUNICIPAL
 MUNICIPIO DE SAN ANDRES MEXICALCO
 OAXACA
 DIRECCION DE OBRAS PUBLICAS

Handwritten signature

Handwritten signature

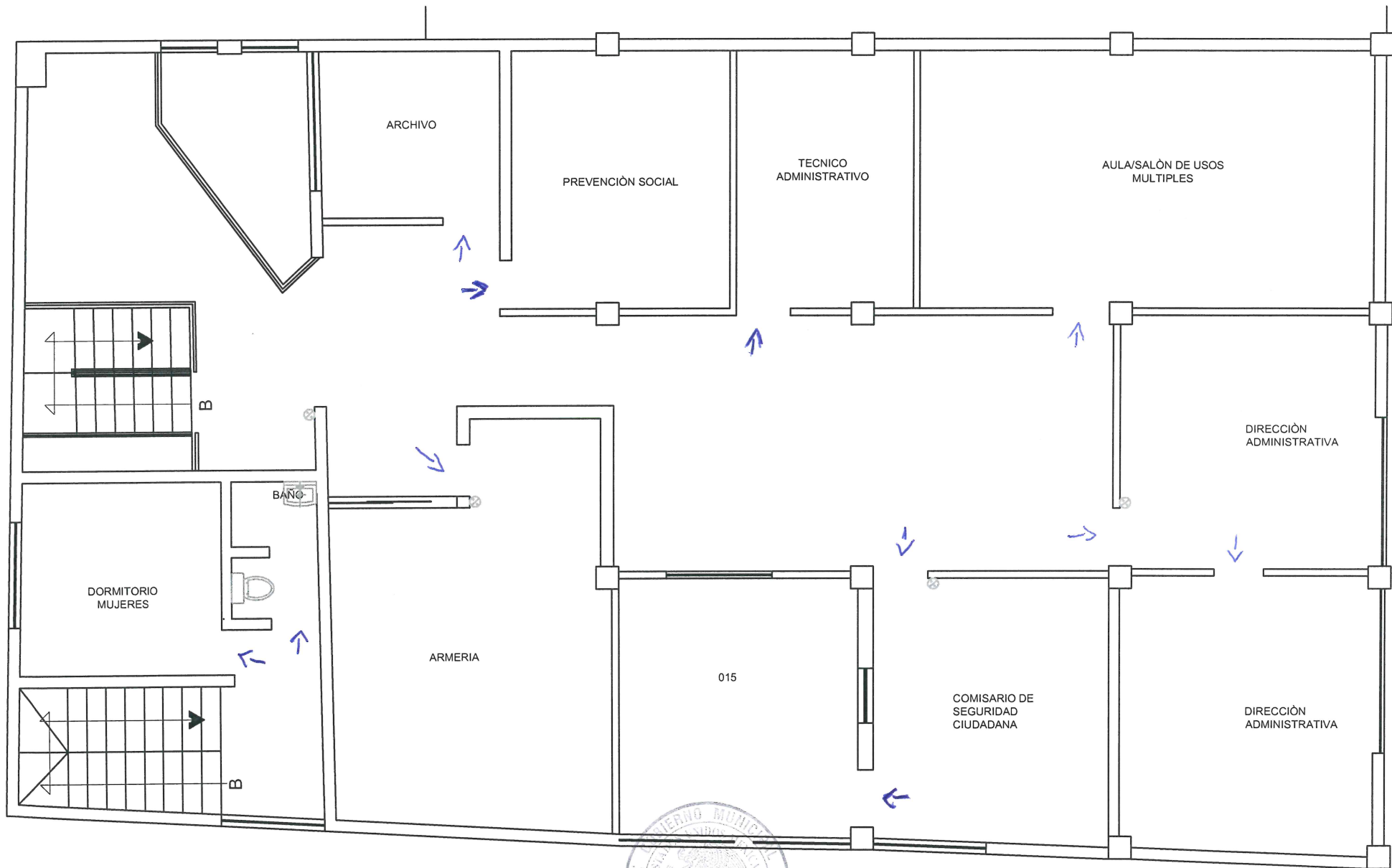

PLANTA ALTA



DIRECCION DE
OBRAS PUBLICAS

Roberto V.

Pepa



FECHA: 10 DE SEPTIEMBRE DEL 2024

0

OBRA:

OBRA: "REMODELACION DE LAS INSTALACIONES DE LA COMANDANCIA MUNICIPAL

LOCALIDAD: CABECERA MUNICIPAL

ESTIMACIÓN: No. 2 FINIQ

MUNICIPIO: JOCOTEPEC, JALISCO.

PERIODO DE EJECUCIÓN: DEL 13 DE JULIO AL 09 DE SEPTIEMBRE DEL 2024

ARCHIVO FOTOGRAFICO



C. DANIEL RODRIGUEZ VALENZUELA

SUPERVISOR DE OBRA

C. OSCAR HERNANDEZ HERNANDEZ

RESIDENTE DE OBRA

DIRECCION DE
OBRAS PUBLICAS



FECHA: 10 DE SEPTIEMBRE DEL 2024

0

OBRA:

OBRA: "REMODELACION DE LAS INSTALACIONES DE LA COMANDANCIA MUNICIPAL

LOCALIDAD: CABECERA MUNICIPAL

ESTIMACIÓN: No. 2 FINIQ

MUNICIPIO: JOCOTEPEC, JALISCO.

PERIODO DE EJECUCIÓN: DEL 13 DE JULIO AL 09 DE SEPTIEMBRE DEL 2024

ARCHIVO FOTOGRAFICO



C. DANIEL RODRIGUEZ VALENZUELA

SUPERVISOR DE OBRA

C. OSCAR HERNANDEZ HERNANDEZ

RESIDENTE DE OBRA

DIRECCION DE
OBRAS PUBLICAS



FECHA: 10 DE SEPTIEMBRE DEL 2024

OBRA: OBRA:"REMODELACION DE LAS INSTALACIONES DE LA COMANDANCIA MUNICIPAL

LOCALIDAD: CABECERA MUNICIPAL

ESTIMACIÓN: No. 2 FINIQ

MUNICIPIO: JOCOTEPEC, JALISCO.

PERIODO DE EJECUCIÓN: DEL 13 DE JULIO AL 09 DE SEPTIEMBRE DEL 2024

NUMEROS GENERADORES

CONCEPTO:

REPARACION DE MUROS, DAÑADOS, CON APLANADO Y CEMENTO BLANCO INCLUYE: RETIRO DE MATERIAL SUELTO, RETIRO DE CLAVOS O ELEMENTOS INNECESARIOS, COLOCACION DE APLANADO EN SECCIONES MAYORES Y RESANE CON CEMENTO BLANCO EN MENORES, MANO DE OBRA Y HERRAMIENTAS

FACHADAS	LARGO	ANCHO PROM.	ALTURA PROM	PZA.	SUBTOTAL	TOTAL
FACHADA HIDALGO	21.54		8.50	1.00	183.09	183.09
FACHADA DONATO GUERRA	12.01		8.50	1.00	102.09	102.08
FACHADA LADO BODEGA	6.33		8.50	1.00	53.81	53.80
					TOTAL M2	338.97

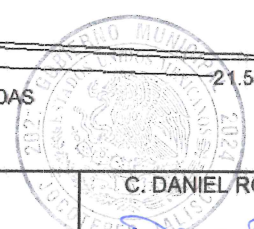
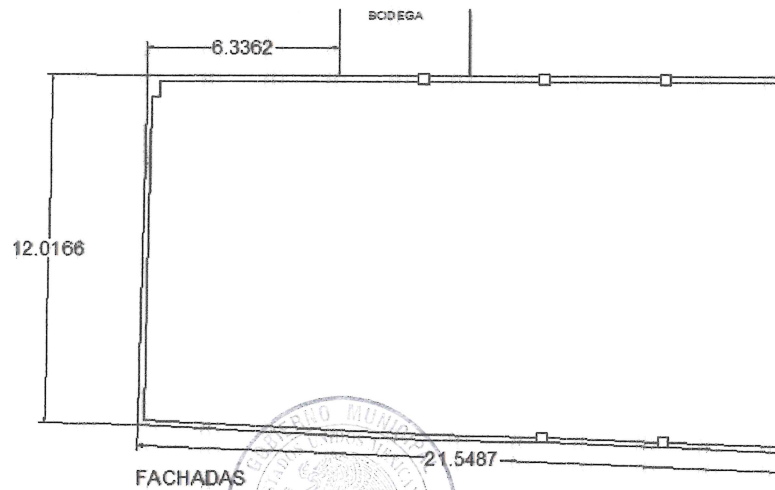

	C. DANIEL RODRIGUEZ VALENZUELA <i>Daniel Rodriguez V</i>	C. OSCAR HERNANDEZ HERNANDEZ <i>Oscar Hernandez</i>
	SUPERVISOR DE OBRA	RESIDENTE DE OBRA

DIRECCION DE OBRAS PUBLICAS



FECHA: 10 DE SEPTIEMBRE DEL 2024
OBRA: "REMODELACION DE LAS INSTALACIONES DE LA COMANDANCIA MUNICIPAL"
LOCALIDAD: CABECERA MUNICIPAL **ESTIMACIÓN:** No. 2 FINIQ
MUNICIPIO: JOCOTEPEC, JALISCO. **PERIODO DE EJECUCIÓN:** DEL 13 DE JULIO AL 09 DE SEPTIEMBRE DEL 2024

ARCHIVO FOTOGRAFICO

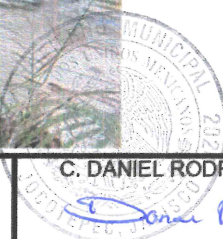

C. DANIEL RODRIGUEZ VALENZUELA

Daniel Rodriguez Valenzuela

SUPERVISOR DE OBRA

C. OSCAR HERNANDEZ HERNANDEZ

Oscar Hernandez Hernandez

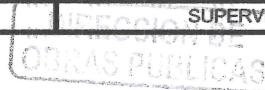

RESIDENTE DE OBRA



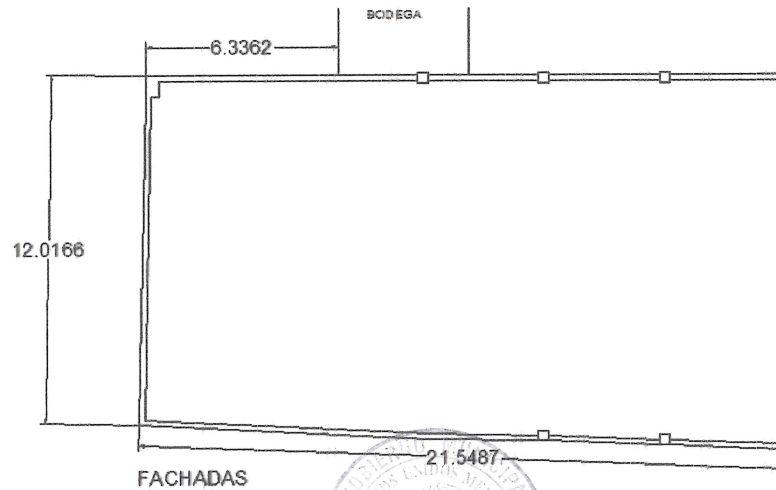

FECHA: 10 DE SEPTIEMBRE DEL 2024							
OBRA:	OBRA:"REMODELACION DE LAS INSTALACIONES DE LA COMANDANCIA MUNICIPAL						
LOCALIDAD: CABECERA MUNICIPAL	ESTIMACIÓN: No. 2 FINIQ						
MUNICIPIO: JOCOTEPEC, JALISCO.	PERIODO DE EJECUCIÓN: DEL 13 DE JULIO AL 09 DE SEPTIEMBRE DEL 2024						
NUMEROS GENERADORES							
CONCEPTO:	FABRICACION Y APLICACION DE FONDO PRIMARIO EN MUROS DE AREAS DE REMODELACION, PARA BLANQUEO DE MUROS DE BLOCK EXISTENTES Y REPARADOS, INCLUYE; MATERIAL, MANO DE OBRA Y TODO LO NECESARIO PARA SU CORRECTA EJECUCION.						
FACHADAS	LARGO	ANCHO PROM.	ALTURA PROM	PZA.	SUBTOTAL	TOTAL	
	FACHADA HIDALGO	21.54		8.50	1.00	183.09	183.09
	FACHADA DONATO GUERRA	12.01		8.50	1.00	102.09	102.08
	FACHADA LADO BODEGA	6.33		8.50	1.00	53.81	53.80
					TOTAL M2	338.97	



	C. DANIEL RODRIGUEZ VALENZUELA  SUPERVISOR DE OBRA	C. OSCAR HERNANDEZ HERNANDEZ  RESIDENTE DE OBRA
--	---	--

DIRECCION DE
OBRAS PUBLICAS



OBRA: OBRA: "REMODELACION DE LAS INSTALACIONES DE LA COMANDANCIA MUNICIPAL"	
FECHA: 10 DE SEPTIEMBRE DEL 2024	
LOCALIDAD: CABECERA MUNICIPAL	ESTIMACIÓN: No. 2 FINIQ
MUNICIPIO: JOCOTEPEC, JALISCO.	PERIODO DE EJECUCIÓN: DEL 13 DE JULIO AL 09 DE SEPTIEMBRE DEL 2024

ARCHIVO FOTOGRAFICO

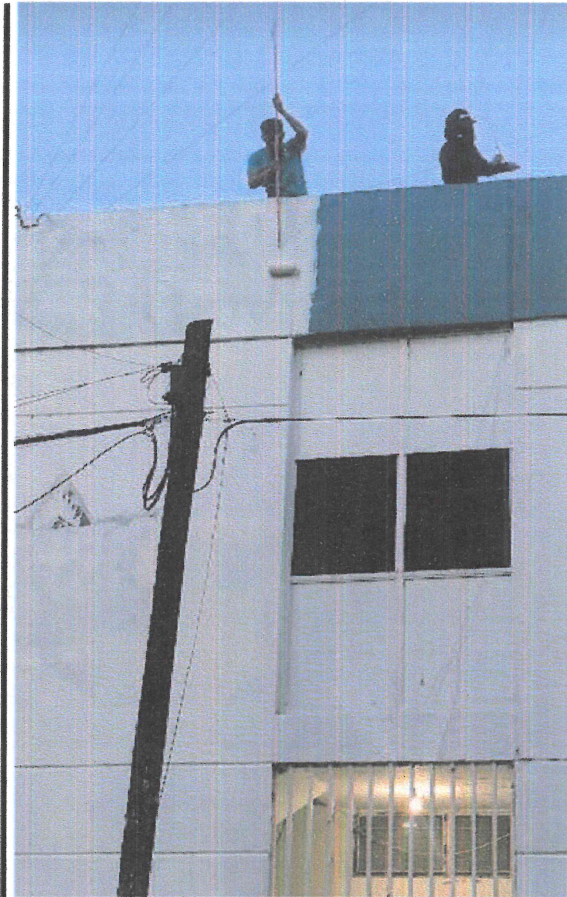

	<p>C. DANIEL RODRIGUEZ VALENZUELA</p>  <p>DIRECCION DE OBRAS SUPERVISOR DE OBRA</p>	<p>C. OSCAR HERNANDEZ HERNANDEZ</p>  <p>RESIDENTE DE OBRA</p>
--	--	--



FECHA: 10 DE SEPTIEMBRE DEL 2024

OBRA:

OBRA: "REMODELACION DE LAS INSTALACIONES DE LA COMANDANCIA MUNICIPAL

LOCALIDAD: CABECERA MUNICIPAL

ESTIMACIÓN: No. 2 FINIQ

MUNICIPIO: JOCOTEPEC, JALISCO.

PERIODO DE EJECUCIÓN: DEL 13 DE JULIO AL 09 DE SEPTIEMBRE DEL 2024

NUMEROS GENERADORES

CONCEPTO: Pintura vinilica-acrilica en muros exteriores marca Comex linea prima o similar, a dos manos, incluye: aplicación de sellador, materiales, preparación de la superficie, mano de obra, equipo, herramienta y andamios.

FACHADAS	LARGO	ANCHO PROM.	ALTURA PROM	PZA.	SUBTOTAL	TOTAL
FACHADA HIDALGO	21.54		8.50	1.00	183.09	183.09
FACHADA DONATO GUERRA	12.01		8.50	1.00	102.09	102.08
FACHADA LADO BODEGA	6.33		8.50	1.00	53.81	53.80
					TOTAL M2	338.97

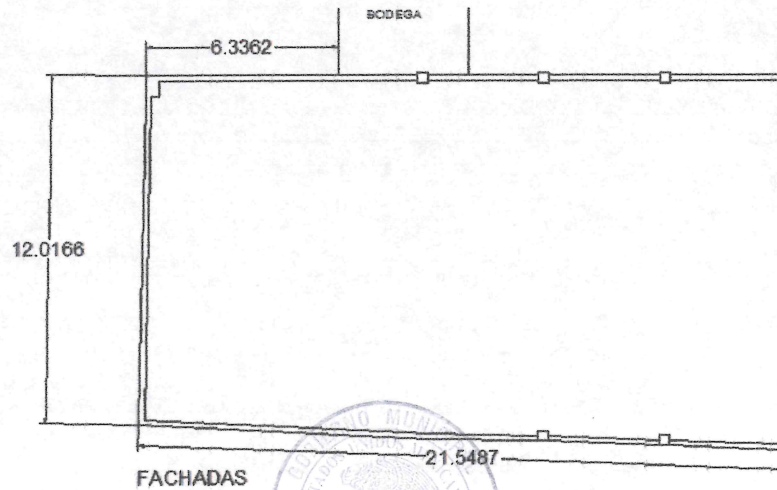

	C. DANIEL RODRIGUEZ VALENZUELA <i>[Signature]</i>	C. OSCAR HERNANDEZ HERNANDEZ <i>[Signature]</i>
	DIRECCION SUPERVISOR DE OBRA	RESIDENTE DE OBRA

DIRECCION
OBRAS PUBLICAS



FECHA: 10 DE SEPTIEMBRE DEL 2024

OBRA:

OBRA: "REMDELACION DE LAS INSTALACIONES DE LA COMANDANCIA MUNICIPAL

LOCALIDAD: CABECERA MUNICIPAL

ESTIMACIÓN:

No. 2 FINIQ

MUNICIPIO: JOCOTEPEC, JALISCO.

PERIODO DE EJECUCIÓN: DEL 13 DE JULIO AL 08 DE SEPTIEMBRE DEL 2024

ARCHIVO FOTOGRAFICO

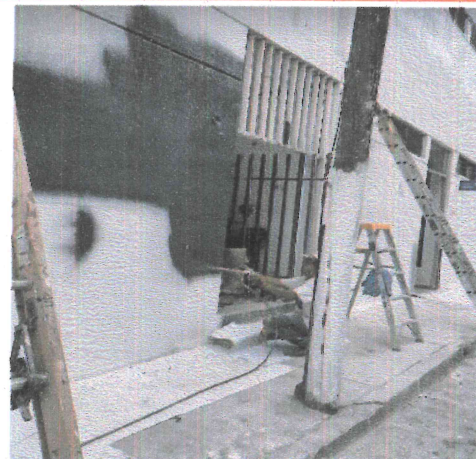

C. DANIEL RODRIGUEZ VALENZUELA

SUPERVISOR DE OBRA

C. OSCAR HERNANDEZ HERNANDEZ

RÉSIDENTE DE OBRA

DIRECCION DE
OBRAS PUBLICAS



FECHA: 10 DE SEPTIEMBRE DEL 2024

OBRA: OBRA:"REMODELACION DE LAS INSTALACIONES DE LA COMANDANCIA MUNICIPAL

LOCALIDAD: CABECERA MUNICIPAL

ESTIMACIÓN: No. 2 FINIQ

MUNICIPIO: JOCOTEPEC, JALISCO.

PERIODO DE EJECUCIÓN: DEL 13 DE JULIO AL 09 DE SEPTIEMBRE DEL 2024

NUMEROS GENERADORES

CONCEPTO: SUMINISTRO E INSTALACION DE EQUIPO DE A/C 1 TON. 127 VOLTS EN OFICINA ADMINISTRATIVA, INCLUYE: INSTALACION DE DRENAJE DE CONDENSADOS, LINEA DE SUMUNISTRO ELECTRICA , EQUIPO, MATERIAL, MANO DE OBRA Y HERRAMIENTAS.

FACHADAS	LARGO	ANCHO PROM.	ALTURA PROM	PZA.	SUBTOTAL	TOTAL
DIRECCION ADTIVA 2				1.00	1.00	1.00
OFICINA 015				1.00	1.00	1.00
TOTAL PZA					2.00	2.00

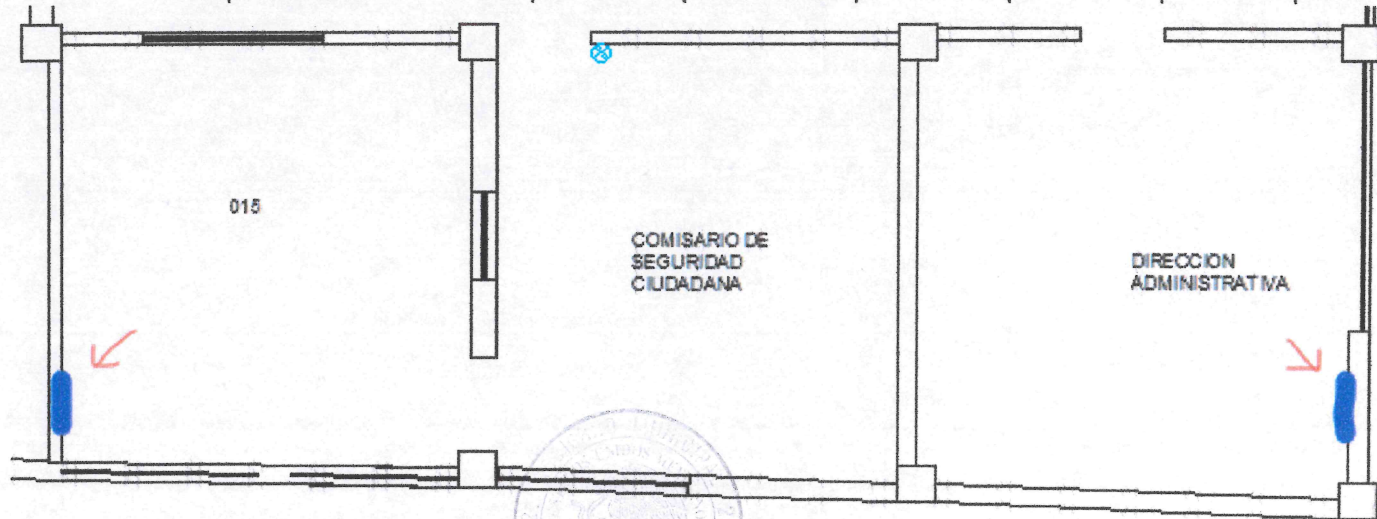

C. DANIEL RODRIGUEZ VALENZUELA DIRECCION SUPERVISOR DE OBRA	C. OSCAR HERNANDEZ HERNANDEZ RESIDENTE DE OBRA
--	---

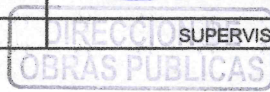



FECHA: 10 DE SEPTIEMBRE DEL 2024

OBRA:

OBRA: "REMODELACION DE LAS INSTALACIONES DE LA COMANDANCIA MUNICIPAL

LOCALIDAD: CABECERA MUNICIPAL

ESTIMACIÓN:

No. 2 FINIQ

MUNICIPIO: JOCOTEPEC, JALISCO.

PERIODO DE EJECUCIÓN: DEL 13 DE JULIO AL 09 DE SEPTIEMBRE DEL 2024

ARCHIVO FOTOGRAFICO

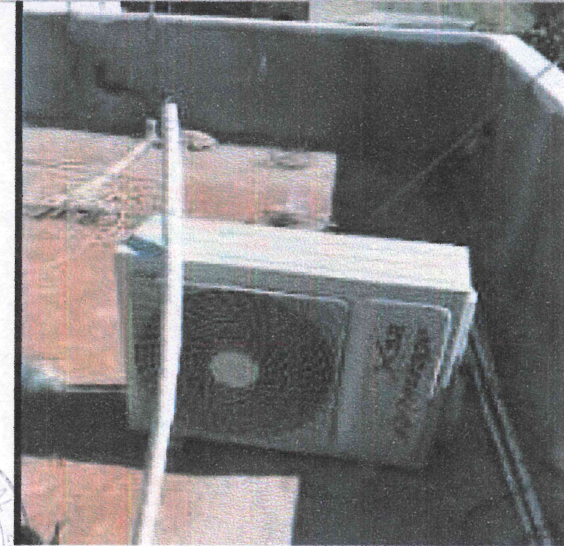
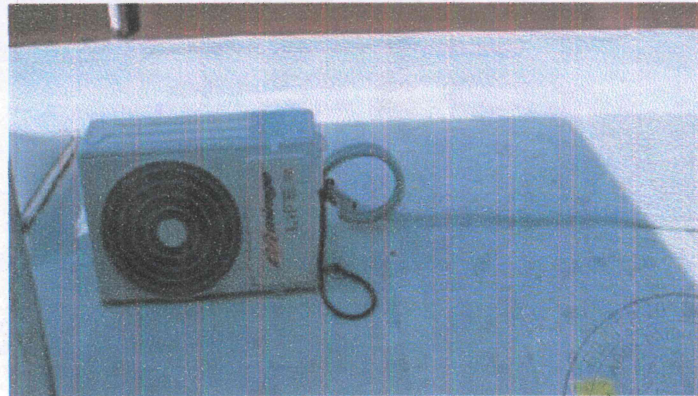
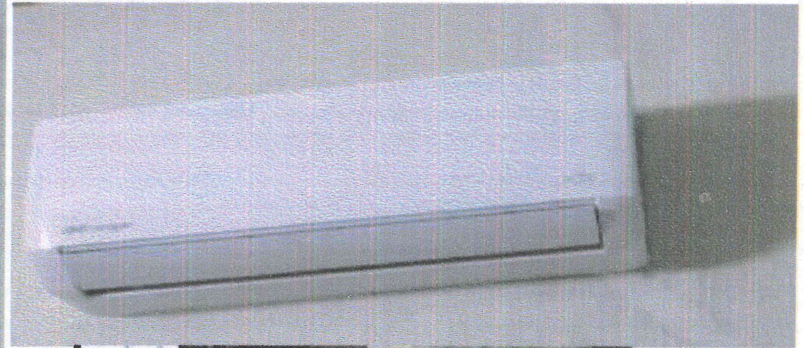
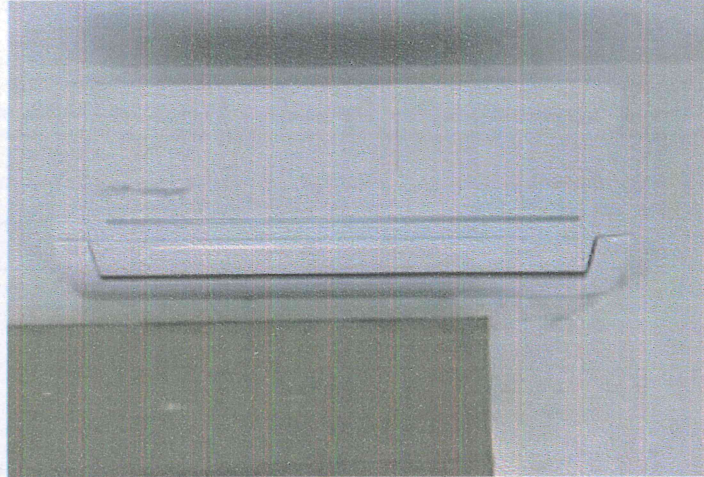

C. DANIEL RODRIGUEZ VALENZUELA

C. OSCAR HERNANDEZ HERNANDEZ

SUPERVISOR DE OBRA

RESIDENTE DE OBRA

DIRECCION DE
OBRAS PUBLICAS



FECHA: 10 DE SEPTIEMBRE DEL 2024

OBRA:

OBRA: "REMDELACION DE LAS INSTALACIONES DE LA COMANDANCIA MUNICIPAL

LOCALIDAD: CABECERA MUNICIPAL

ESTIMACIÓN: No. 2 FINIQ

PERIODO DE EJECUCIÓN: DEL 13 DE JULIO AL 09 DE SEPTIEMBRE DEL 2024

MUNICIPIO: JOCOTEPEC, JALISCO.

NUMEROS GENERADORES

CONCEPTO: CONCRETO ESTAMPADO EN AREA VERDE INTERIOR EDIFICIO COMANDANCIA, DE 10 CM DE ESPESOR CON CONCRETO HECHO EN OBRA F'C= 200 KG/CM2 INCLUYE: CORTE Y RETIRO DE VEGETACION CONFORMACION DE AREA, COLADO CONCRETO ESTAMPADO, MATERIAL, MANO DE OBRA Y HERRAMIENTAS

PLANTA BAJA	LARGO	ANCHO PROM.	ALTURA	PZA.	SUBTOTAL	TOTAL
COSTADO INGRESO PFAL.	4.74		2.32	0.50	11.00	5.50

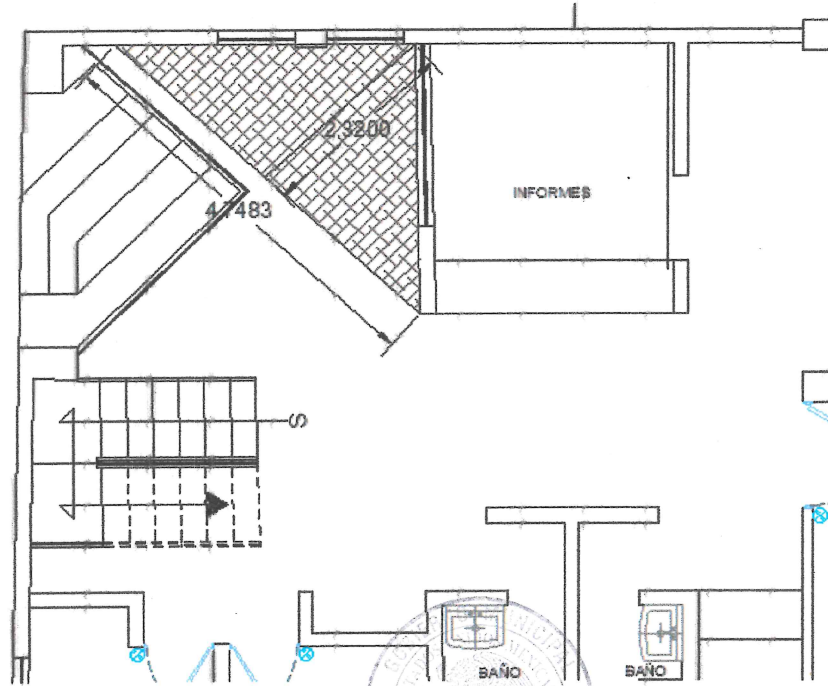

TOTAL M2: 5.50

C. DANIEL RODRIGUEZ VALENZUELA

C. OSCAR HERNANDEZ HERNANDEZ

Daniel Rodriguez Valenzuela

Oscar Hernandez Hernandez

SUPERVISOR DE OBRA

RESIDENTE DE OBRA

DIRECCION DE OBRAS PUBLICAS



FECHA: 10 DE SEPTIEMBRE DEL 2024

0

OBRA:

OBRA: "REMODELACION DE LAS INSTALACIONES DE LA COMANDANCIA MUNICIPAL

LOCALIDAD: CABECERA MUNICIPAL

ESTIMACIÓN: No. 2 FINIQ

MUNICIPIO: JOCOTEPEC, JALISCO.

PERIODO DE EJECUCIÓN: DEL 13 DE JULIO AL 09 DE SEPTIEMBRE DEL 2024

ARCHIVO FOTOGRAFICO



C. DANIEL RODRIGUEZ VALENZUELA

SUPERVISOR DE OBRA

C. OSCAR HERNANDEZ HERNANDEZ

RÉSIDENTE DE OBRA

SECRETARÍA DE OBRAS PÚBLICAS



FECHA: 10 DE SEPTIEMBRE DEL 2024

OBRA:

OBRA: "REMODELACION DE LAS INSTALACIONES DE LA COMANDANCIA MUNICIPAL

LOCALIDAD: CABECERA MUNICIPAL

ESTIMACIÓN: No. 2 FINIQ

PERIODO DE EJECUCIÓN: DEL 13 DE JULIO AL 09 DE SEPTIEMBRE DEL 2024

MUNICIPIO: JOCOTEPEC, JALISCO.

NUMEROS GENERADORES

CONCEPTO: Suministro e instalacion de sanitario ecologico ONE PIECE MODELO THOR MCA. FONCER DESCARGA DUAL 4.8 L blanco incluye: TAPA DE CIERRE LENTO suministro de materiales, acarreo, mano de obra, equipo y herramienta

PLANTA BAJA Y ALTA		LARGO	ANCHO PROM.	ALTURA	PZA.	SUBTOTAL	TOTAL	
PB	WC VICTIMAS MUJERES				2.00	2.00	2.00	WC
PB	WC VICTIMAS HOMBRES				1.00	1.00	1.00	WC
PB	WC INFORMES MUJERES				1.00	1.00	1.00	WC
PB	WC INFORMES HOMBRES				1.00	1.00	1.00	WC
TOTAL PZA:						5.00		

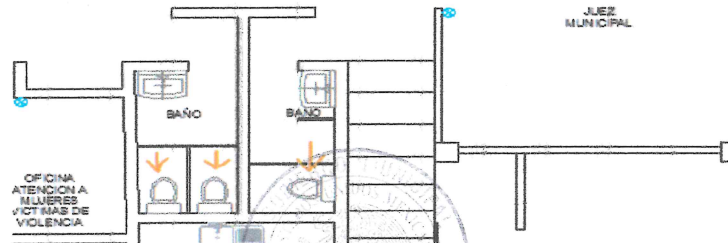
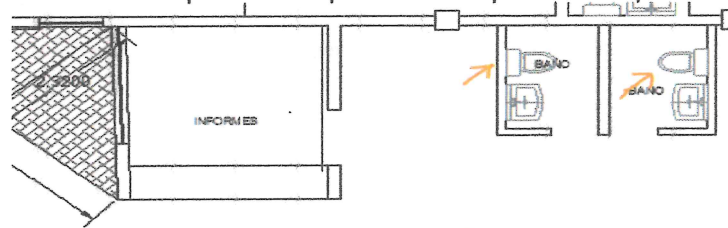

C. DANIEL RODRIGUEZ VALENZUELA

Daniel Rodriguez V.

SUPERVISOR DE OBRA

C. OSCAR HERNANDEZ HERNANDEZ

Oscar Hernandez

RESIDENTE DE OBRA

DIRECCION DE OBRAS PUBLICAS



FECHA: 10 DE SEPTIEMBRE DEL 2024

OBRA:

OBRA: "REMODELACION DE LAS INSTALACIONES DE LA COMANDANCIA MUNICIPAL

LOCALIDAD: CABECERA MUNICIPAL

ESTIMACIÓN: No. 2 FINIQ

PERIODO DE EJECUCIÓN: DEL 13 DE JULIO AL 09 DE SEPTIEMBRE DEL 2024

MUNICIPIO: JOCOTEPEC, JALISCO.

ARCHIVO FOTOGRAFICO

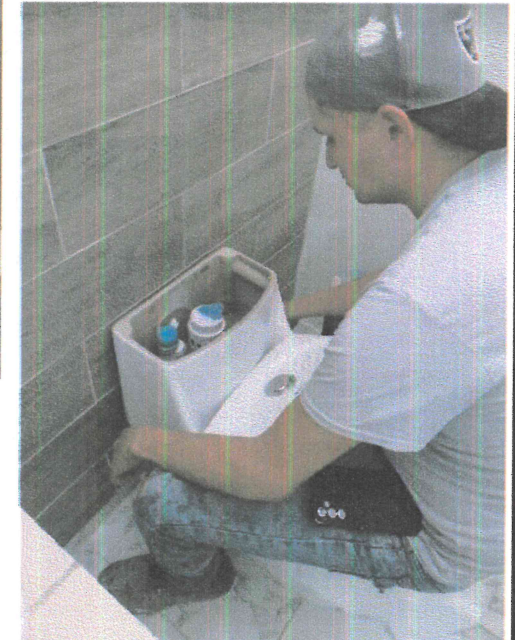

C. DANIEL RÓDRIGUEZ VALENZUELA

C. OSCAR HERNANDEZ HERNANDEZ

DIRECCIÓN DE OBRAS PÚBLICAS
SUPERVISOR DE OBRA

RESIDENTE DE OBRA



FECHA: 10 DE SEPTIEMBRE DEL 2024

OBRA:

OBRA: "REMODELACION DE LAS INSTALACIONES DE LA COMANDANCIA MUNICIPAL

LOCALIDAD: CABECERA MUNICIPAL

ESTIMACIÓN: No. 2 FINIQ

MUNICIPIO: JOCOTEPEC, JALISCO.

PERIODO DE EJECUCIÓN: DEL 13 DE JULIO AL 09 DE SEPTIEMBRE DEL 2024

NUMEROS GENERADORES

CONCEPTO: PINTURA PASAMANOS/ BARANDALES, INCLUYE: RASPADO, LIMPIEZA Y COLOCACION DE DOS MANOS DE PINTURA, MATERIAL, MANO DE OBRA Y HERRAMIENTAS

PLANTA BAJA Y ALTA		LARGO	ANCHO PROM.	ALTURA	PZA.	SUBTOTAL	TOTAL
INGRESO PB	ESCALERA INTERIOR PPAL.				1.00	1.00	1.00
PLANTA ALTA	ESCALERA DORMITORIO MUJ.				1.00	1.00	1.00
TOTAL PDA:						2.00	

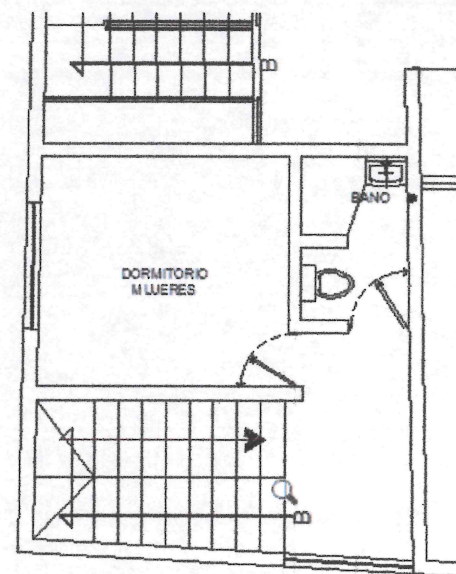
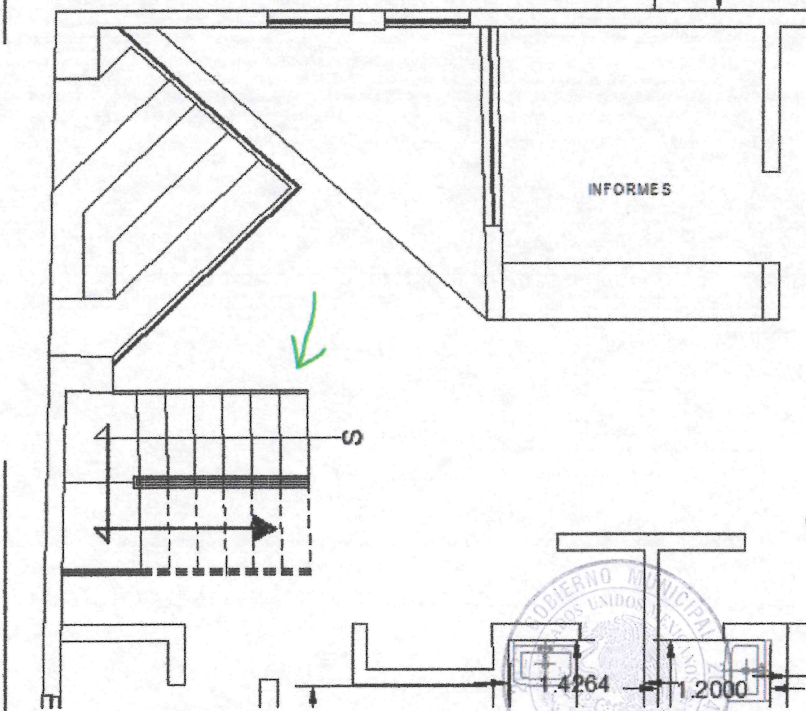

PLANTA ALTA

C. DANIEL RODRIGUEZ VALENZUELA

C. OSCAR HERNANDEZ HERNANDEZ

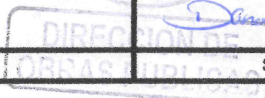

Daniel Rodriguez

SUPERVISOR DE OBRA

Oscar Hernandez

RESIDENTE DE OBRA



FECHA: 10 DE SEPTIEMBRE DEL 2024

0

OBRA:

OBRA: "REMODELACION DE LAS INSTALACIONES DE LA COMANDANCIA MUNICIPAL

LOCALIDAD: CABECERA MUNICIPAL

ESTIMACIÓN: No. 2 FINIQ

MUNICIPIO: JOCOTEPEC, JALISCO.

PERIODO DE EJECUCIÓN: DEL 13 DE JULIO AL 09 DE SEPTIEMBRE DEL 2024

ARCHIVO FOTOGRAFICO

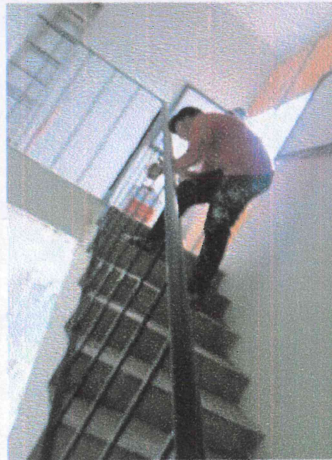

C. DANIEL RODRIGUEZ VALENZUELA

C. OSCAR HERNANDEZ HERNANDEZ



Daniel Rodríguez Valenzuela
SUPERVISOR DE OBRA

Oscar Hernández Hernández
RESIDENTE DE OBRA



FECHA: 10 DE SEPTIEMBRE DEL 2024

OBRA:

OBRA:"REMODELACION DE LAS INSTALACIONES DE LA COMANDANCIA MUNICIPAL

LOCALIDAD: CABECERA MUNICIPAL

ESTIMACIÓN: No. 2 FINIQ

PERIODO DE EJECUCIÓN: DEL 13 DE JULIO AL 09 DE SEPTIEMBRE DEL 2024

MUNICIPIO: JOCOTEPEC, JALISCO.

NUMEROS GENERADORES

CONCEPTO: PINTURA BANCAS CELDAS INCLUYE: RASPADO, LIMPIEZA Y COLOCACION DE DOS MANOS DE PINTURA, MATERIAL, MANO DE OBRA Y HERRAMIENTAS

PLANTA BAJA	LARGO	ANCHO PROM.	ALTURA	PZA.	SUBTOTAL	TOTAL
CELDA 1	3.34	0.89		2.00	2.97	5.94
CELDA 1	1.00	0.89		1.00	0.89	0.89
CELDA 2	3.34	0.89		2.00	2.97	5.94
CELDA 3	3.02	0.89		2.00	2.69	5.38
CELDA 3	1.73	0.89		2.00	1.54	3.08
TOTAL M2					21.23	

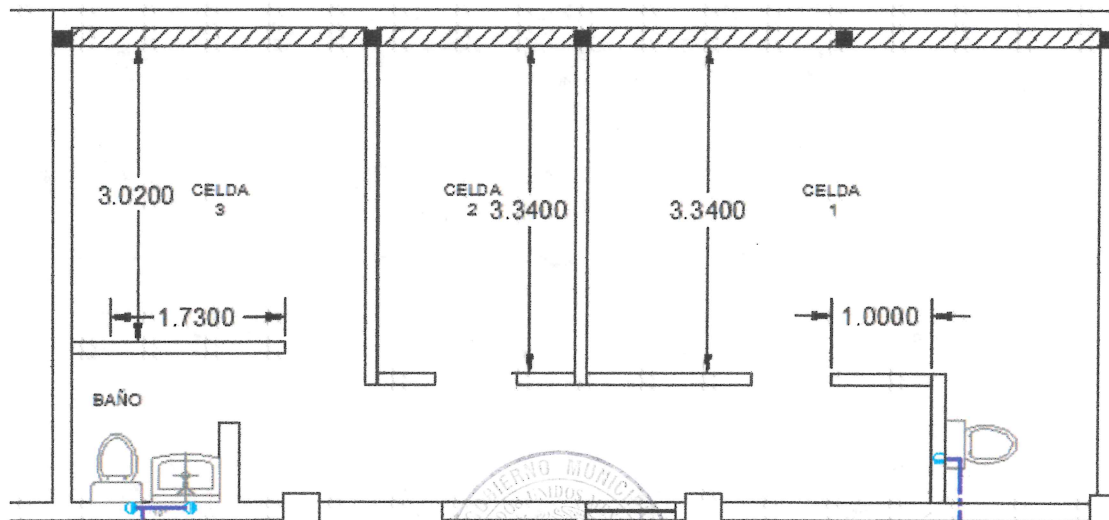

C. DANIEL RODRIGUEZ VALENZUELA

Daniel Rodriguez

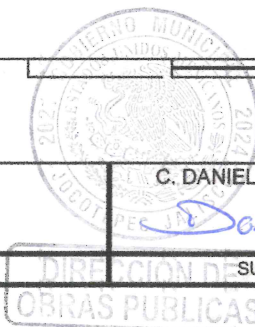

DIRECCION DE OBRAS PUBLICAS

SUPERVISOR DE OBRA

C. OSCAR HERNANDEZ HERNANDEZ

Oscar Hernandez

RESIDENTE DE OBRA



FECHA: 10 DE SEPTIEMBRE DEL 2024

0

OBRA:

OBRA: "REMODELACION DE LAS INSTALACIONES DE LA COMANDANCIA MUNICIPAL

LOCALIDAD: CABECERA MUNICIPAL

ESTIMACIÓN: No. 2 FINIQ

MUNICIPIO: JOCOTEPEC, JALISCO.

PERIODO DE EJECUCIÓN: DEL 13 DE JULIO AL 09 DE SEPTIEMBRE DEL 2024

ARCHIVO FOTOGRAFICO

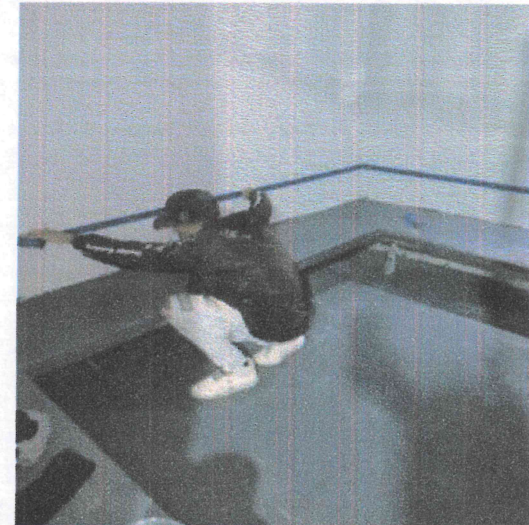
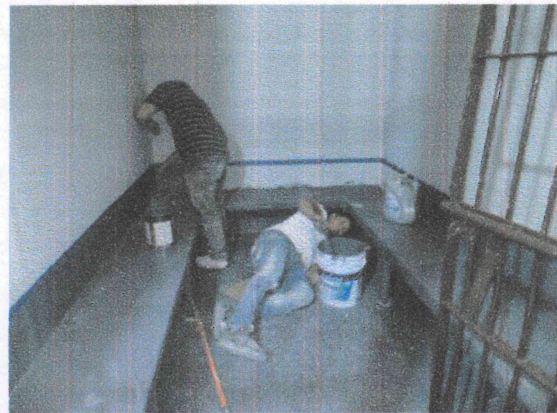

C. DANIEL RODRIGUEZ VALENZUELA

SUPERVISOR DE OBRA

C. OSCAR HERNANDEZ HERNANDEZ

RESIDENTE DE OBRA

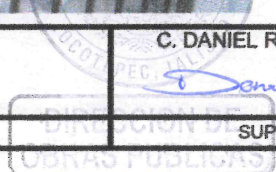



FECHA: 10 DE SEPTIEMBRE DEL 2024

OBRA:

OBRA: "REMODELACION DE LAS INSTALACIONES DE LA COMANDANCIA MUNICIPAL

LOCALIDAD: CABECERA MUNICIPAL

ESTIMACIÓN: No. 2 FINIQ

PERIODO DE EJECUCIÓN: DEL 13 DE JULIO AL 09 DE SEPTIEMBRE DEL 2024

MUNICIPIO: JOCOTEPEC, JALISCO.

NUMEROS GENERADORES

CONCEPTO: LIMPIEZA DE VENTANALES, INCLUYE: PRODUCTOS DE LIMPIEZA, COLOCACION Y RETIRO DE ANDAMIOS, ESCALERAS, MANO DE OBRA Y HERRAMIENTAS

PLANTA BAJA		LARGO	ANCHO PROM.	ALTURA	PZA.	SUBTOTAL	TOTAL	No.
	FACHADA LADO BODEGA				2.00	2.00	2.00	1 Y 2
	INGRESO COCINETA				1.00	1.00	1.00	3
	FRENTE JUEZ MUNICIPAL				1.00	1.00	1.00	4
	INFORMES				1.00	1.00	1.00	5
					PB TOTAL PZA:	5.00		
PLANTA ALTA		LARGO	ANCHO PROM.	ALTURA	PZA.	SUBTOTAL	TOTAL	No.
	ARCHIVO				1.00	1.00	1.00	6
	FACHADA LADO BODEGA				2.00	2.00	2.00	7 Y 8
	DIRECCION ADMINISTRATIVA				1.00	1.00	1.00	9
	DIRECCION ADMINISTRATIVA 2				1.00	1.00	1.00	10
					PA TOTAL PZA:	5.00		

PA +PB. TOTAL PZA: 10.00

C. DANIEL RODRIGUEZ VALENZUELA

C. OSCAR HERNANDEZ HERNANDEZ

Daniel Rodriguez Valenzuela
SUPERVISOR DE OBRA

Oscar Hernandez Hernandez
RESIDENTE DE OBRA

DIRECCION DE OBRAS PUBLICAS



OBRA:	FECHA: 10 DE SEPTIEMBRE DEL 2024	0
OBRA: "REMDELACION DE LAS INSTALACIONES DE LA COMANDANCIA MUNICIPAL		
LOCALIDAD: CABECERA MUNICIPAL	ESTIMACIÓN: No. 2 FINIQ	
MUNICIPIO: JOCOTEPEC, JALISCO.	PERIODO DE EJECUCIÓN: DEL 13 DE JULIO AL 09 DE SEPTIEMBRE DEL 2024	

CROQUIS



PLANTA BAJA

PLANTA ALTA

	C. DANIEL RODRIGUEZ VALENZUELA <i>Daniel Rodriguez</i> SUPERVISOR DE OBRA	C. OSCAR HERNANDEZ HERNANDEZ <i>Oscar Hernandez</i> RESIDENTE DE OBRA
--	---	---





FECHA: 10 DE SEPTIEMBRE DEL 2024

0

OBRA:

OBRA: "REMODELACION DE LAS INSTALACIONES DE LA COMANDANCIA MUNICIPAL

LOCALIDAD: CABECERA MUNICIPAL

ESTIMACIÓN: No. 2 FINIQ

MUNICIPIO: JOCOTEPEC, JALISCO.

PERIODO DE EJECUCIÓN: DEL 13 DE JULIO AL 09 DE SEPTIEMBRE DEL 2024

ARCHIVO FOTOGRAFICO



C. DANIEL RODRIGUEZ VALENZUELA

SUPERVISOR DE OBRA

C. OSCAR HERNANDEZ HERNANDEZ

RESIDENTE DE OBRA

DIRECCION DE
OBRAS PUBLICAS



FECHA: 10 DE SEPTIEMBRE DEL 2024								
OBRA: OBRA:"REMODELACION DE LAS INSTALACIONES DE LA COMANDANCIA MUNICIPAL								
LOCALIDAD: CABECERA MUNICIPAL				ESTIMACIÓN: No. 2 FINIQ				
MUNICIPIO: JOCOTEPEC, JALISCO.				PERIODO DE EJECUCIÓN: DEL 13 DE JULIO AL 09 DE SEPTIEMBRE DEL 2024				
NUMEROS GENERADORES								
CONCEPTO: COLOCACION VIDRIOS EN VENTANAS Y PUERTA PPAL. DAÑADOS FALTANTES Y DAÑADOS POR BANDALISMO, INCLUYE: RETIRO DE VIDRIOS QUEBRADOS Y ASTILLADOS, COLOCACION DE NUEVOS CRISTALES, COLOCACION DE PELICULA ACABADO ESMERILADO DE PROTECCION, MATERIAL MANO DE OBRA Y HERRAMIENTAS								
PLANTA BAJA		LARGO	ANCHO PROM.	ALTURA	PZA.	SUBTOTAL	TOTAL	TIPO
	FACHADA LADO BODEGA		0.81	1.70	2.00			CRISTAL 6MM
	INGRESO PPAL PUERTA		1.53	1.80	1.00			CRISTAL 6MM
	PUERTA ARCHIVO MP		1.15	0.90	1.00			
PLANTA ALTA		LARGO	ANCHO PROM.	ALTURA	PZA.	SUBTOTAL	TOTAL	TIPO
	ARCHIVO Y ARMERIA	0.76	0.10		10.00			CELOSIAS
	VENTANAS HACIA CALLE HODALGO	0.82	0.16		10.00			CELOSIAS
	DIRECCION ADTIVA. 1 Y 2	0.87	0.16		10.00			CELOSIAS
PA +PB. TOTAL LOTE:						1.00		
C. DANIEL RODRIGUEZ VALENZUELA				C. OSCAR HERNANDEZ HERNANDEZ				
SUPERVISOR DE OBRA				RESIDENTE DE OBRA				

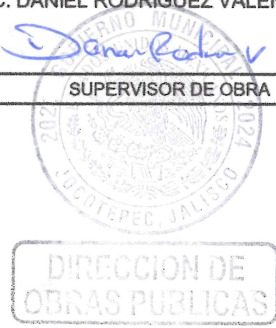



OBRA:	FECHA: 10 DE SEPTIEMBRE DEL 2024	0
LOCALIDAD: CABECERA MUNICIPAL		ESTIMACIÓN: No. 2 FINIQ
MUNICIPIO: JOCOTEPEC, JALISCO.		PERIODO DE EJECUCIÓN: DEL 13 DE JULIO AL 09 DE SEPTIEMBRE DEL 2024

CROQUIS

<p>PLANTA BAJA</p>	<p>PLANTA ALTA</p>		
	<p>C. DANIEL RODRIGUEZ VALENZUELA <i>[Signature]</i> SUPERVISOR DE OBRA</p>	<p>C. OSCAR HERNANDEZ HERNANDEZ <i>[Signature]</i> RESIDENTE DE OBRA</p>	
<p>DIRECCION DE OBRAS PUBLICAS</p>			



FECHA: 10 DE SEPTIEMBRE DEL 2024

0

OBRA:

OBRA: "REMDELACION DE LAS INSTALACIONES DE LA COMANDANCIA MUNICIPAL

LOCALIDAD: CABECERA MUNICIPAL

ESTIMACIÓN: No. 2 FINIQ

MUNICIPIO: JOCOTEPEC, JALISCO.

PERIODO DE EJECUCIÓN: DEL 13 DE JULIO AL 09 DE SEPTIEMBRE DEL 2024

ARCHIVO FOTOGRAFICO



C. DANIEL RODRIGUEZ VALENZUELA

SUPERVISOR DE OBRA

C. OSCAR HERNANDEZ HERNANDEZ

RESIDENTE DE OBRA

DIRECCION DE
OBRAS PUBLICAS



FECHA: 10 DE SEPTIEMBRE DEL 2024

OBRA:

OBRA:"REMODELACION DE LAS INSTALACIONES DE LA COMANDANCIA MUNICIPAL

LOCALIDAD: CABECERA MUNICIPAL

ESTIMACIÓN: No. 2 FINIQ

PERIODO DE EJECUCIÓN: DEL 13 DE JULIO AL 09 DE SEPTIEMBRE DEL 2024

MUNICIPIO: JOCOTEPEC, JALISCO.

NUMEROS GENERADORES

CONCEPTO: REHABILITACION PORTON METALICO EN BODEGA, INCLUYE: RASPADO Y RETIRO DE PINTURA OBSOLETA, LIJADO POR AMBAS CARAS, COLOCACION DE DOS MANOS DE PINTURA, MATERIAL, MANO DE OBRA Y HERRAMIENTAS

PLANTA BAJA	LARGO	ANCHO PROM.	ALTURA	PZA.	SUBTOTAL	TOTAL
FRENTE BODEGA				1.00	1.00	1.00



TOTAL PZA: 1.00

C. DANIEL RODRIGUEZ VALENZUELA

Daniel Rodriguez

SUPERVISOR DE OBRA

C. OSCAR HERNANDEZ HERNANDEZ

Oscar Hernandez

RESIDENTE DE OBRA

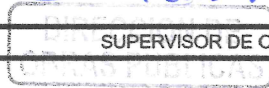



FECHA: 10 DE SEPTIEMBRE DEL 2024

0

OBRA:

OBRA:"REMODELACION DE LAS INSTALACIONES DE LA COMANDANCIA MUNICIPAL

LOCALIDAD: CABECERA MUNICIPAL

ESTIMACIÓN: No. 2 FINIQ

MUNICIPIO: JOCOTEPEC, JALISCO.

PERIODO DE EJECUCIÓN: DEL 13 DE JULIO AL 09 DE SEPTIEMBRE DEL 2024

ARCHIVO FOTOGRAFICO

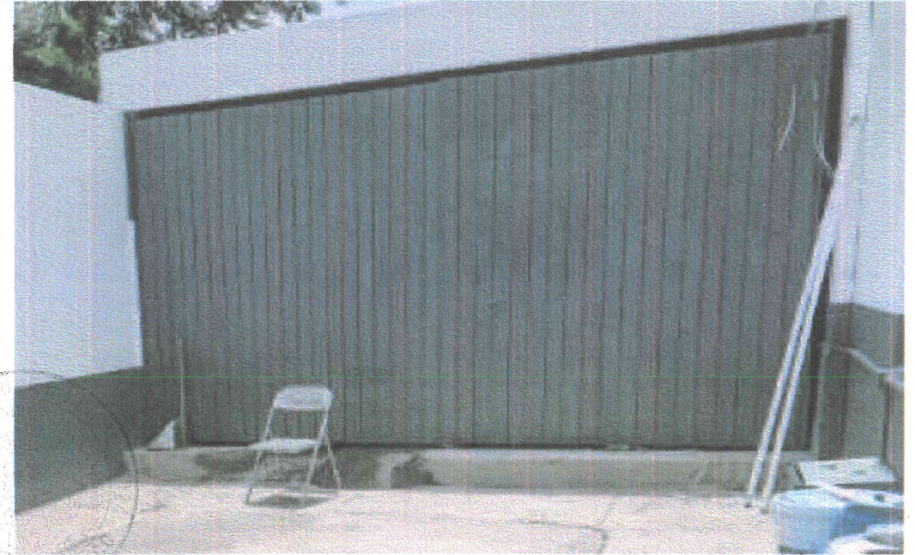

C. DANIEL RODRIGUEZ VALENZUELA

DIRECCION DE
OBRA SUPERVISOR DE OBRA

C. OSCAR HERNANDEZ HERNANDEZ

RESIDENTE DE OBRA



FECHA: 10 DE SEPTIEMBRE DEL 2024

OBRA:

OBRA: "REMODELACION DE LAS INSTALACIONES DE LA COMANDANCIA MUNICIPAL

LOCALIDAD: CABECERA MUNICIPAL

ESTIMACIÓN: No. 2 FINIQ

PERIODO DE EJECUCIÓN: DEL 13 DE JULIO AL 09 DE SEPTIEMBRE DEL 2024

MUNICIPIO: JOCOTEPEC, JALISCO.

NUMEROS GENERADORES

CONCEPTO: TRAZO DISEÑO Y COLOCACION DE PINTURA ROTULACION DE FACHADA COMANDANCIA, INLUYE: DISEÑO TRAZO, LOGO LETRAS, MONTAJE Y DESMONTAJE DE ANDAMIOS, MATERIAL, MANO DE OBRA Y TODO LO NECESARIO PARA SU CORRECTA EJECUCION

FACHADAS	TIPO	PZA.	SUBTOTAL	TOTAL
DONATO GUERRA	ROTULO LEYENDA " COMISARIA DE SEGURIDAD CIUDADANA"	1.00		
DONATO GUERRA	ROTULO " ESCUDO CAMANDACIA"	1.00		
HIDALGO	ROTULO LEYENDA " JOCOTEPEC"	2.00		
HIDALGO	ROTULO LEYENDA " COMISARIA DE SEGURIDAD CIUDADANA"	2.00		
TOTAL LOTE			1.00	

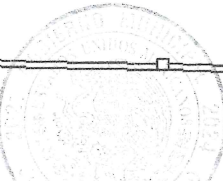
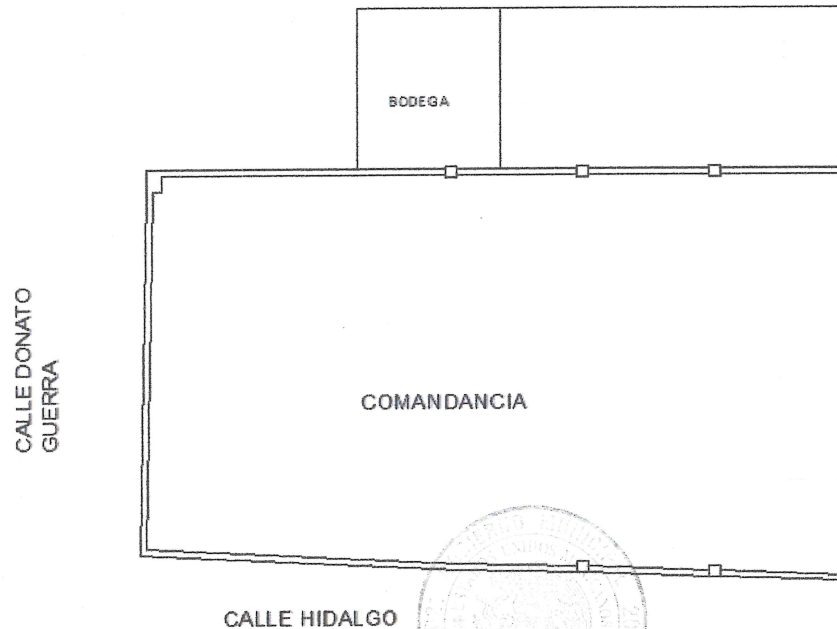

		C. DANIEL RODRIGUEZ VALENZUELA	C. OSCAR HERNANDEZ HERNANDEZ	
		<i>Daniel Rodriguez</i>	<i>Oscar Hernandez</i>	
		SUPERVISOR DE OBRA	RESIDENTE DE OBRA	



FECHA: 10 DE SEPTIEMBRE DEL 2024

0

OBRA:

OBRA: "REMODELACION DE LAS INSTALACIONES DE LA COMANDANCIA MUNICIPAL

LOCALIDAD: CABECERA MUNICIPAL

ESTIMACIÓN: No. 2 FINIQ

MUNICIPIO: JOCOTEPEC, JALISCO.

PERIODO DE EJECUCIÓN: DEL 13 DE JULIO AL 09 DE SEPTIEMBRE DEL 2024

ARCHIVO FOTOGRAFICO



C. DANIEL RODRIGUEZ VALENZUELA

Daniel Rodriguez Valenzuela
DIRECCION DE OBRAS Y SUPERVISOR DE OBRA

C. OSCAR HERNANDEZ HERNANDEZ

Oscar Hernandez Hernandez
RESIDENTE DE OBRA



FECHA: 10 DE SEPTIEMBRE DEL 2024

OBRA:

OBRA: "REMODELACION DE LAS INSTALACIONES DE LA COMANDANCIA MUNICIPAL

LOCALIDAD: CABECERA MUNICIPAL

ESTIMACIÓN: No. 2 FINIQ

PERIODO DE EJECUCIÓN: DEL 13 DE JULIO AL 09 DE SEPTIEMBRE DEL 2024

MUNICIPIO: JOCOTEPEC, JALISCO.

NUMEROS GENERADORES

CONCEPTO: SUM INISTRO Y COLOCACION BOLLARD DE PROTECCION EN AREA FRENTE A BODEGA, CON TUBERIA DE PVC Y CONCRETO REFORZADO, INCLUYE: EXCAVACION, ANCLADO, COLADO Y PINTURA DE POSTES BOLARDOS DE PROTECCION, MATERIAL, MANO DE OBRA Y HERRAMIENTAS

PLANTA BAJA	LARGO	ANCHO PROM.	ALTURA	PZA.	SUBTOTAL	TOTAL
FRENTE BODEGA				3.00	3.00	3.00

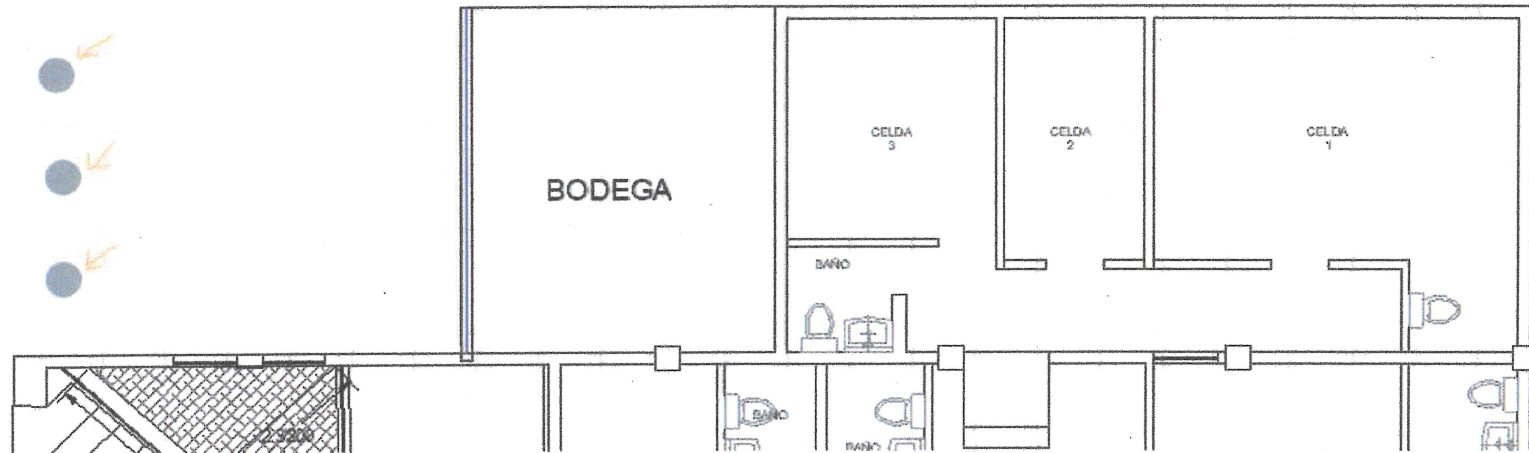

TOTAL PZA: 3.00

C. DANIEL RODRIGUEZ VALENZUELA

C. OSCAR HERNANDEZ HERNANDEZ

Dani Rodriguez

[Signature]

SUPERVISOR DE OBRA

RESIDENTE DE OBRA

DIRECCION DE OBRAS PUBLICAS



FECHA: 10 DE SEPTIEMBRE DEL 2024

0

OBRA:

OBRA: "REMODELACION DE LAS INSTALACIONES DE LA COMANDANCIA MUNICIPAL

LOCALIDAD: CABECERA MUNICIPAL

ESTIMACIÓN: No. 2 FINIQ

MUNICIPIO: JOCOTEPEC, JALISCO.

PERIODO DE EJECUCIÓN: DEL 13 DE JULIO AL 09 DE SEPTIEMBRE DEL 2024

ARCHIVO FOTOGRAFICO

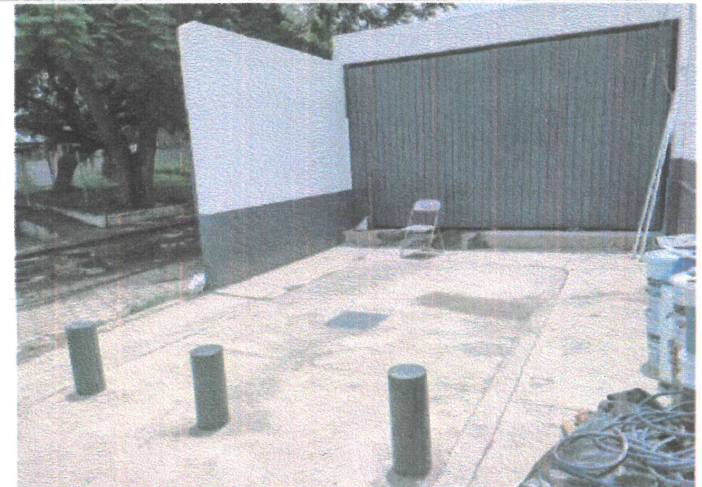
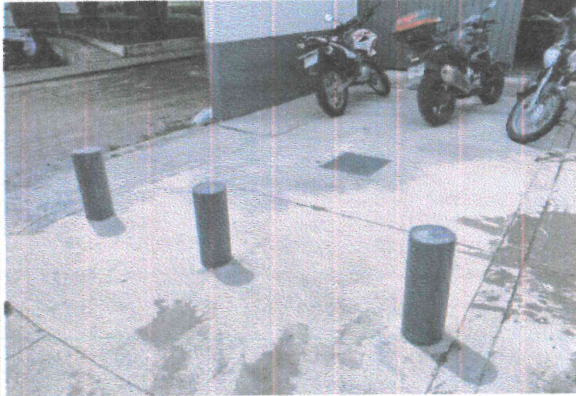

C. DANIEL RODRIGUEZ VALENZUELA

C. OSCAR HERNANDEZ HERNANDEZ

DIRECCIÓN DE OBRAS
SUPERVISOR DE OBRA

RESIDENTE DE OBRA



FECHA: 10 DE SEPTIEMBRE DEL 2024

OBRA: OBRA:"REMODELACION DE LAS INSTALACIONES DE LA COMANDANCIA MUNICIPAL

LOCALIDAD: CABECERA MUNICIPAL

ESTIMACIÓN: No. 2 FINIQ

MUNICIPIO: JOCOTEPEC, JALISCO.

PERIODO DE EJECUCIÓN: DEL 13 DE JULIO AL 09 DE SEPTIEMBRE DEL 2024

NUMEROS GENERADORES

CONCEPTO: REPARACION PRETILES AZOTEA: INCLUYE: RETIRO DE MATERIAL DE ENJARRE SUELTO, COLOCACION DE APLANADO, FONDO SELLADOR DE GRIETA, MATERIAL MANO DE OBRA Y HERRAMIENTAS.

FACHADAS	LARGO	ANCHO PROM.	ALTURA PROM	PZA.	SUBTOTAL	TOTAL
LADO BODEGA	20.59		1.53	1.00	31.50	31.50
LADO CALLE DONATO GUERRA	11.66		1.53	1.00	17.84	17.84
LADO CALLE HIDALGO	21.01		1.53	1.00	32.15	32.15
LADO AUDITORIO	12.52		1.53	1.00	19.16	19.16
					TOTAL M2	100.65

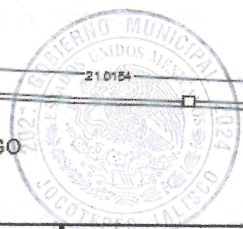
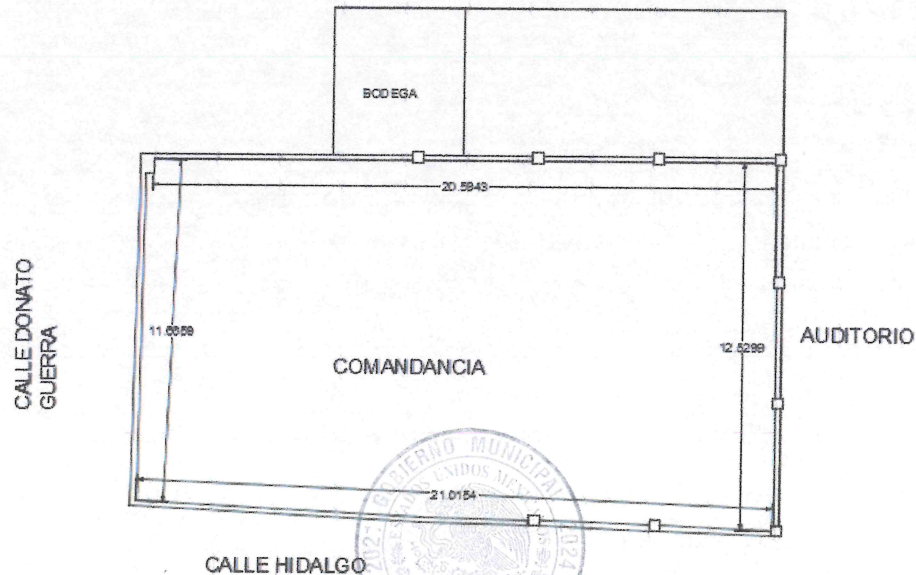

C. DANIEL RODRIGUEZ VALENZUELA

Daniel Rodriguez Valenzuela
SUPERVISOR DE OBRA

C. OSCAR HERNANDEZ HERNANDEZ

Oscar Hernandez Hernandez
RESIDENTE DE OBRA



FECHA: 10 DE SEPTIEMBRE DEL 2024

0

OBRA:

OBRA: "REMODELACION DE LAS INSTALACIONES DE LA COMANDANCIA MUNICIPAL

LOCALIDAD: CABECERA MUNICIPAL

ESTIMACIÓN: No. 2 FINIQ

MUNICIPIO: JOCOTEPEC, JALISCO.

PERIODO DE EJECUCIÓN: DEL 13 DE JULIO AL 09 DE SEPTIEMBRE DEL 2024

ARCHIVO FOTOGRAFICO

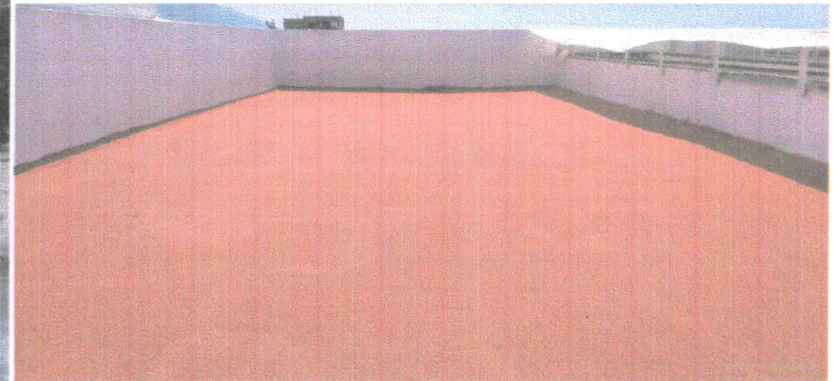

C. DANIEL RODRIGUEZ VALENZUELA

C. OSCAR HERNANDEZ HERNANDEZ

Daniel Rodriguez Valenzuela
DIRECCION DE OBRAS PUBLICAS
SUPERVISOR DE OBRA

Oscar Hernandez Hernandez
RESIDENTE DE OBRA



FECHA: 10 DE SEPTIEMBRE DEL 2024

OBRA:

OBRA: "REMODELACION DE LAS INSTALACIONES DE LA COMANDANCIA MUNICIPAL

LOCALIDAD: CABECERA MUNICIPAL

ESTIMACIÓN: No. 2 FINIQ

MUNICIPIO: JOCOTEPEC, JALISCO.

PERIODO DE EJECUCIÓN: DEL 13 DE JULIO AL 09 DE SEPTIEMBRE DEL 2024

NUMEROS GENERADORES

CONCEPTO: PINTURA ESMALTE CAFÉ EN BARROTOS CELDAS, INCLUYE: LIJADO DE HERRERIA, ENDERAZADO DE BARROTOS, COLOCACION DE DOS MANOS DE PINTURA, LIMPIEZA, MATERIAL, MANO DE OBRA Y HERRAMIENTAS.

PLANTA BAJA	LARGO	ANCHO PROM.	ALTURA	PZA.	SUBTOTAL	TOTAL
INGRESO AREA CELDA 1				1.00	1.00	1.00
INGRESO AREA CELDA 2				1.00	1.00	1.00
INGRESO AREA CELDA 3				1.00	1.00	1.00
TOTAL PDA:					3.00	

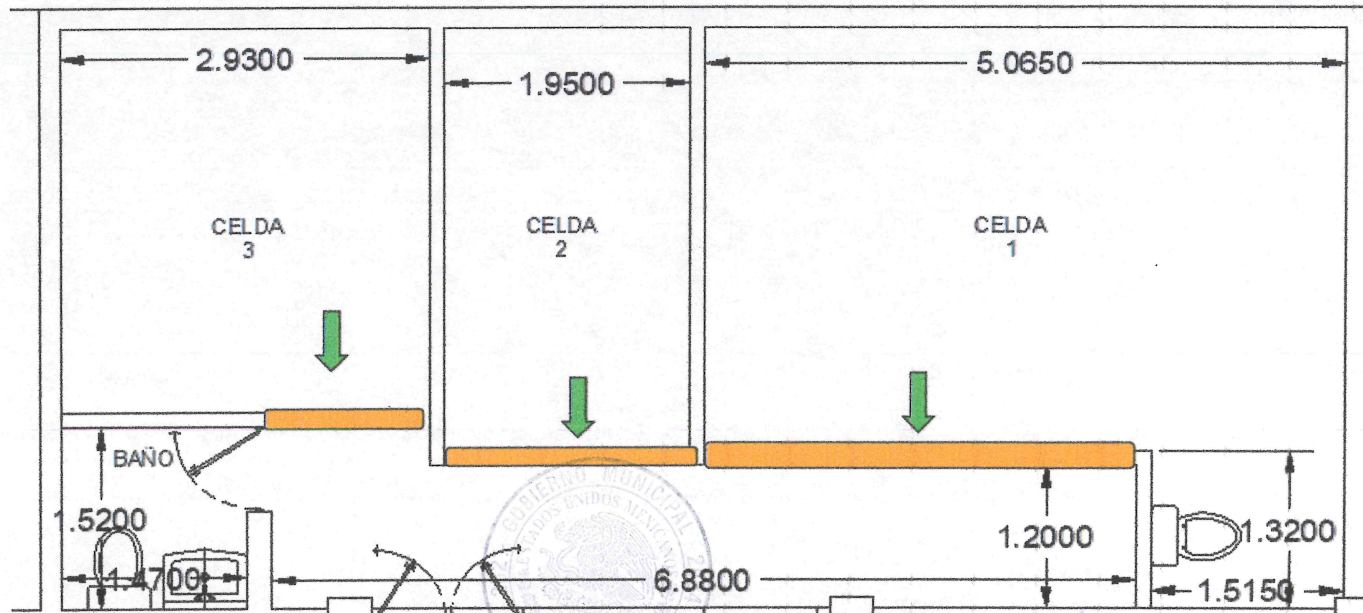

C. DANIEL RODRIGUEZ VALENZUELA

C. OSCAR HERNANDEZ HERNANDEZ

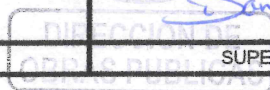

SUPERVISOR DE OBRA

RESIDENTE DE OBRA

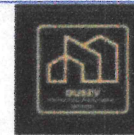

FECHA: 10 DE SEPTIEMBRE DEL 2024

0

OBRA:

OBRA: "REMODELACION DE LAS INSTALACIONES DE LA COMANDANCIA MUNICIPAL

LOCALIDAD: CABECERA MUNICIPAL

ESTIMACIÓN: No. 2 FINIQ

MUNICIPIO: JOCOTEPEC, JALISCO.

PERIODO DE EJECUCIÓN: DEL 13 DE JULIO AL 09 DE SEPTIEMBRE DEL 2024

ARCHIVO FOTOGRAFICO

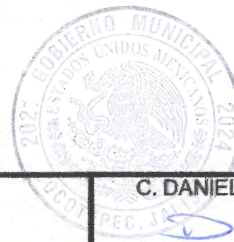

C. DANIEL RODRIGUEZ VALENZUELA

C. OSCAR HERNANDEZ HERNANDEZ

DIRECCION DE
OBRAS PUBLICAS

SUPERVISOR DE OBRA

RESIDENTE DE OBRA



FECHA: 10 DE SEPTIEMBRE DEL 2024

OBRA: OBRA:"REMODELACION DE LAS INSTALACIONES DE LA COMANDANCIA MUNICIPAL

LOCALIDAD: CABECERA MUNICIPAL

ESTIMACIÓN: No. 2 FINIQ

PERIODO DE EJECUCIÓN: DEL 13 DE JULIO AL 09 DE SEPTIEMBRE DEL 2024

MUNICIPIO: JOCOTEPEC, JALISCO.

NUMEROS GENERADORES

CONCEPTO: REPARACION TOMA HIDRAULICA MUNICIPAL ABASTECEDORA DE CENTRO DE SALUD Y CUALTEL DE BOMBEROS ANEXA A EDIFICIO DE COMANDANCIA, INCLUYE: CORTE, RETIRO Y CANCELACION DE TUBERIA GALVANIZADA CORROIDA, COLOACION DE VALVULA DE CONTROL Y ACCESORIOS DE CONEXIÓN, MATERIAL, MANO DE OBRA Y HERRAMIENTAS

FACHADAS	TIPO	PZA.	SUBTOTAL	TOTAL
DONATO GUERRA	REPARACION TOMA HIDRAULICA MUNICIPAL	1.00		1.00
			TOTAL PDA	1.00

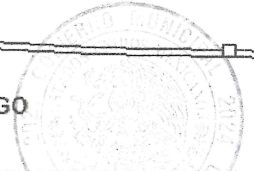
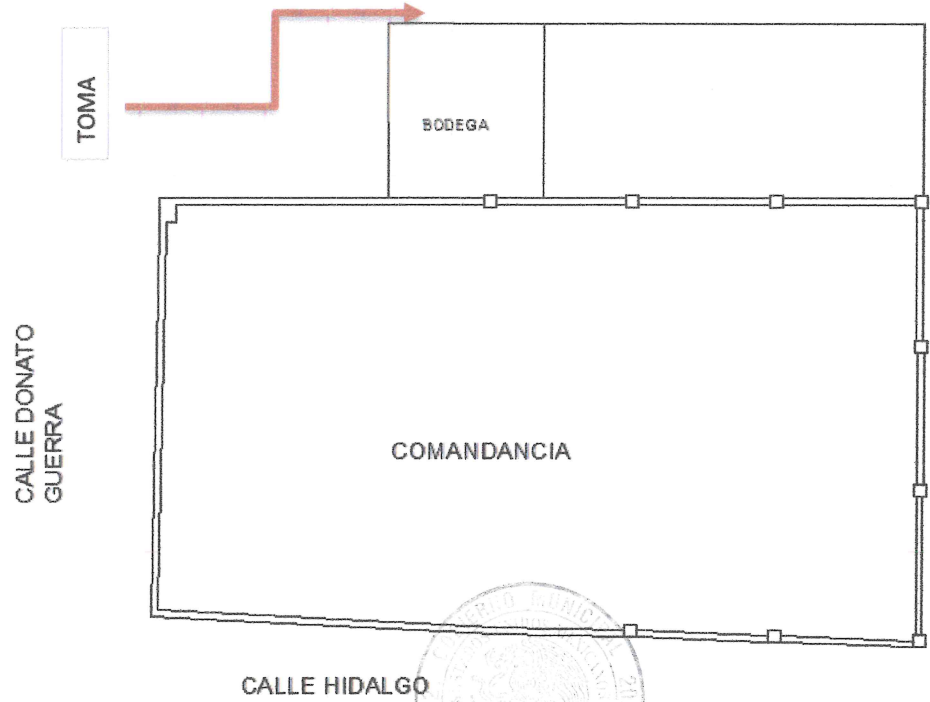

C. DANIEL RODRIGUEZ VALENZUELA

C. OSCAR HERNANDEZ HERNANDEZ

Daniel Rodriguez Valenzuela

Oscar Hernandez Hernandez

SUPERVISOR DE OBRA

RESIDENTE DE OBRA



FECHA: 10 DE SEPTIEMBRE DEL 2024

0

OBRA:

OBRA: "REMODELACION DE LAS INSTALACIONES DE LA COMANDANCIA MUNICIPAL

LOCALIDAD: CABECERA MUNICIPAL

ESTIMACIÓN: No. 2 FINIQ

MUNICIPIO: JOCOTEPEC, JALISCO.

PERIODO DE EJECUCIÓN: DEL 13 DE JULIO AL 09 DE SEPTIEMBRE DEL 2024

ARCHIVO FOTOGRAFICO

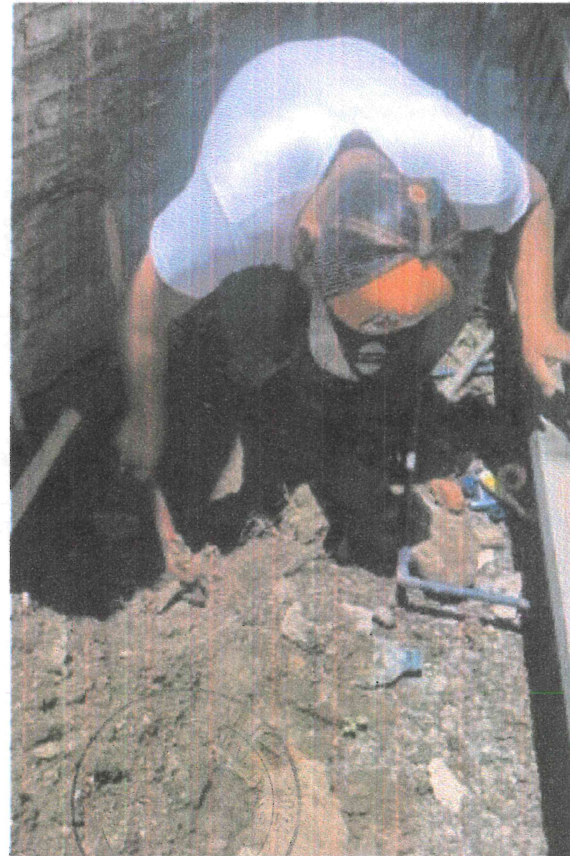

C. DANIEL RODRIGUEZ VALENZUELA

DIRECCION DE OBRAS PUBLICAS
Daniel Rodru V

SUPERVISOR DE OBRA

C. OSCAR HERNANDEZ HERNANDEZ

RÉSIDENTE DE OBRA