



Anexo 1

Acta de Instalación del Comité de Participación Social

Siendo las 18:00 horas. del día 22 del mes de Julio del 2020, reunidos en la localidad de Chantepec, del Municipio de Jocotepec del Estado de Jalisco, se encuentran reunidos el C. Héctor Jesús Hernández, Representante de la Ejecutora (Dir. de Obras Públicas Municipal), la C. Sara García Flores, la C. Marta García Enríquez, la C. Fanny Rentería García, la C. María Mercedes Carretero Vega, y la C. Ana María Vereda Rentería, para celebrar la instalación del Comité de Participación Social, que dará seguimiento y verificación de la obra Rehabilitación de Línea de Drenaje Sanitario, en Calle Xóchitl 2da Etapa con reposición de Superficie de Rodamiento.

CONSIDERANDO

Que el artículo 33, apartado B, fracción II, inciso b) de la Ley de Coordinación Fiscal, establece la obligación a las entidades, municipios y demarcaciones territoriales de promover la participación ciudadana en las comunidades beneficiarias de los proyectos del Fondo de Aportaciones para la Infraestructura Social, a efecto de participar en la programación, ejecución, control, seguimiento y evaluación de las obras y acciones que se vayan a realizar.

Que los Lineamientos Generales para la Operación del Fondo de Aportaciones para la Infraestructura Social en su numeral 5.3 establecen los municipios deberán reportar trimestralmente las actividades de los Comités de Participación Social, conforme a lo establecido en la Guía de participación social FISMDF.

Que la Guía de Participación define al Comité de Participación como un Órgano de participación social y representación de una comunidad, ya sea urbana, rural o indígena, electos de manera democrática que dan seguimiento a la ejecución de las obras o acciones que se programan a través del FISMDF, así como cualquier otra forma de organización con la que cuente el municipio o alcaldía, mismo que deberán conformarse en cada obra del FISMDF. Este acto deberá formalizarse mediante la elaboración del acta respectiva.

Que el Comité de Participación Social (CPS) deberá estar compuesto por cinco personas de la comunidad beneficiaria, que ocuparán los cargos de Presidente (a), Secretario (a), y Vocales, cuyo objetivo será el participar en la programación, ejecución, control, seguimiento y evaluación de las obras y acciones que se vayan a realizar con el Fondo de Aportaciones para la Infraestructura Social Municipal y de las Demarcaciones Territoriales del Distrito Federal.



EL CPS tendrá las siguientes actividades:

- Participar en las capacitaciones que brindará el Órgano Estatal de Control y los Gobiernos Municipales sobre las tareas y responsabilidades de vigilancia y mantenimiento de las obras que vigilará cada Comités de Participación Social FISMDF.
- Llenar los formatos de seguimiento de las obras, captación y atención de quejas, denuncias, sugerencias, difusión de los logros y resultados alcanzados por los Comités de Participación Social FISMDF y entregarlos al funcionario municipal responsable de las actividades de los CPS.

En tal contexto, tomando en consideración las atribuciones que se contienen en los ordenamientos de referencia para dicho comité se emite el siguiente:

ACUERDO

ÚNICO. - Se declara formalmente **INSTALADO** el Comité de Participación Social en la localidad de Chantepec, del Municipio de Jocotepec del Estado de Jalisco, que dará seguimiento y verificación de la obra Rehabilitación de línea de drenaje sanitario, en calle Xóchitl 2da etapa con reposición de superficie de rodamiento.

Con lo anterior, se da por concluida la presente acta, firmando al calce los intervinientes e integrantes del Comité de Participación Social, para los efectos conducentes.

INTEGRANTES DEL COMITÉ DE PARTICIPACIÓN SOCIAL FISMDF		
NOMBRE	CARGO	FIRMA
Sara Garcia Flores	PRESIDENTE	
Martha Garcia Enriquez	SECRETARIO	
Fanny Renteria Garcia	VOCAL	
Manza Mercedes Carretero Vega	VOCAL	
Ana Maria Verdica Renteria	VOCAL	

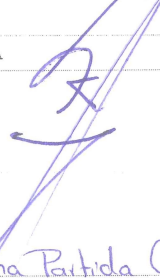
TESTIGOS		
NOMBRE	CARGO	FIRMA
Ing. Héctor Jesús Hernández	REPRESENTANTE DE LA EJECUTORA (DIR. DE OBRAS PÚBLICAS MUNICIPAL) ENLACE PARTICIPACIÓN SOCIAL	
Cristina Partida Casas		

Carretero

Cristina Partida Casas



Anexo 2

Ficha de control de capacitación al Comité de Participación Social FISMDF

Fecha: 22 de Julio de 2020

Información General	
Municipio	Jacotepec
Localidad	Chantepec
Obra que verifica el CPS	Rehabilitación de Línea de Drenaje Sanitaria en Calle Xóchitl 2da Etapa con reposición de Superficie de Rodamiento.
Fecha y hora de la capacitación	22 de Julio de 2020 a las 18:00 hrs
Lugar de la capacitación	Plaza Principal.

Información Capacitación	
Fecha y hora de la capacitación	22 de Julio de 2020 a las 18:00 hrs.
Lugar de la capacitación	Plaza principal.
Nombre facilitador	María de los Ángeles Estrada Ramírez
Nombre facilitador	Imelda Karina Pérez González
Tema	Socialización de Obra
Número de asistentes	30 Personas.

Lista de asistencia			
Nombre	Apellidos	Cargo	Firma
Sara	García Flores	Presidenta	
María Martha	García Enriquez	Secretaria	
Fanny	Renteria García	Vocal	

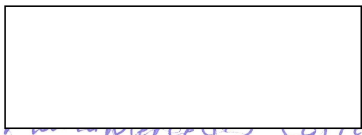
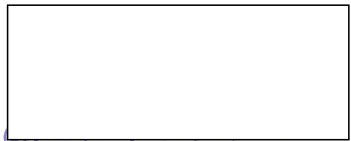

María Mercedes	Carretero Vega	Vocal	
Ana María	Verdía Bentería	Vocal	

Fotografías

Cristina Partida Casas

Nombre y firma del Enlace Participación Social

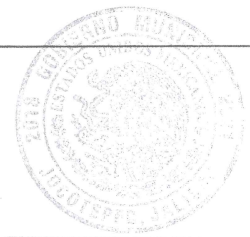

COMITÉ FIS MDF 2020

Nombre de la obra: Rehabilitación de línea de drenaje sanitario, en calle Xóchitl 2da etapa con reposición de superficie de rodamiento.

Localidad: Chantepec

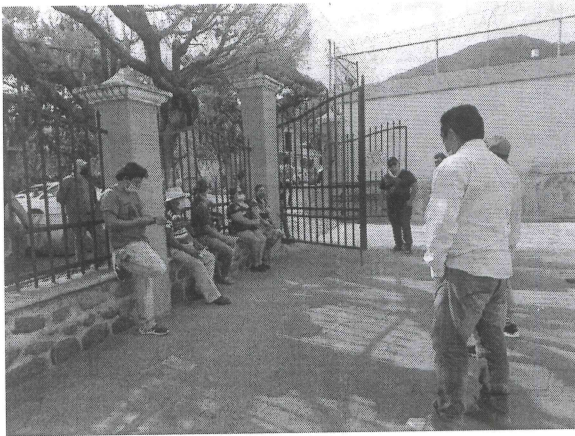



Anexo 3.

**Reporte trimestral de las actividades desarrolladas por los
Comités de Participación Social FISDMF**

Responsable del llenado: Presidente (a) del Comité de Participación Social FISDMF

Fecha: 22 JULIO 2020

Nombre de la obra:	Rehabilitación de línea de drenaje sanitario, en calle Xóchitl 2da etapa con reposición de superficie de rodamiento.		Fecha	Día	Mes	Año												
				22	07	2020												
¿El CPS supervisa más de una obra?	Sí <input checked="" type="checkbox"/>																	
	No																	
Número de obras revisadas:	4																	
El Comité de Participación Social lo integran:	Hombres	Mujeres																
	0	5																
Estado	Jalisco																	
Municipio	Jocotepec																	
Localidad	Chantepec																	
Fecha de instalación del CPS	22 de julio de 2020																	
Nombre del Fondo que financiará la obra	PROGRAM FAIS RAMO 33/2020																	
Tipo de apoyo que proporciona el Fondo:	1	Obra	2	Servicio	3	Apoyo												
Descripción de la obra. (escriba en qué consiste la obra, servicio o apoyo, según corresponda)	Rehabilitación de línea de drenaje sanitario con reposición de superficie de rodamiento.																	
¿La obra fue consensuada con las personas beneficiarias?	Sí <input checked="" type="checkbox"/>																	
	No						¿Por qué?											
Periodo de Ejecución	Del	1	4	0	7	2	0	2	0	al	0	9	0	9	2	0	2	0
		día	mes	año		día	mes	año										
¿La obra se está ejecutando en el periodo informado por el municipio?	Sí																	
	No																	



Número de personas que beneficiará la obra	Hombres	360	
	Mujeres	540	
¿El CPS ha recibido capacitación por parte del municipio, respecto a sus funciones?	Sí <input checked="" type="checkbox"/>	Fecha: 22 de Julio del 2020	
	No	¿Por qué?	
¿Qué acciones de manera concreta realizaron para verificar el inicio, avance o término de la obra?			
a. Se organizó una reunión para establecer los acuerdos del inicio de obra.			
b. Reunión para ver el progreso de la obra.			
b. Llenado de documentación por ser parte del comité.			
¿Cuántas veces visitó la obra el CPS durante el trimestre?	Dos		
¿Cuántas veces se reunieron y que temas se trataron con el funcionario encargado de la obra?	Nos reunimos dos veces para dar sugerencias, opiniones y recibir la información sobre en lo que consistía la obra.		
¿Se recibió alguna queja, denuncia o sugerencia por parte de las personas beneficiarias?	Sí	Fecha de notificación al municipio	
	No <input checked="" type="checkbox"/>		
Firmas			
Nombre del Presidente (a) del Comité de Participación Social	Sara García Flores		
Firma			
Nombre del Enlace de la Participación Social	Cristina Partida Casas		
Cargo	Enlace de Participación Ciudadana		
Firma			



**Anexo 5. Formato de logros y resultados alcanzados por los
Comités de Participación Social FISDMF**

(Envío Anual)

Responsable del llenado: Presidente del Comité de Participación Social FISDMF

Obra:	Rehabilitación de línea de drenaje sanitario, en calle Xóchitl 2da etapa con reposición de superficie de rodamiento.		Fecha	Día	Mes	Año												
				22	07	2020												
El Comité de Participación Social lo integran:	Hombres	Mujeres																
	0	5																
Estado	Jalisco																	
Municipio	Jocotepec																	
Localidad	Chantepec																	
Nombre del Fondo que financió la obra.	PROGRAMA FAIS RAMO 33/2020																	
Monto invertido	\$961,943.46																	
Tipo de apoyo que proporciona el Fondo:	1	Obra	2	Servicio	3	Apoyo												
Descripción de apoyo. (escriba en qué consiste la obra, servicio o apoyo, según corresponda)	Rehabilitación de línea de drenaje sanitario con reposición de superficie de rodamiento.																	
Periodo de Ejecución	Del	1	4	0	7	2	0	2	0	Al	0	9	0	9	2	0	2	0
Fecha de inauguración o entrega de la obra.																		
¿La obra inició y se concluyó conforme al periodo de ejecución?	Sí	✓																
	No	¿Por qué?																
Desde su punto de vista, la obra se concluyó satisfactoriamente.	Sí	✓																
	No	¿Por qué?																
¿El comité estuvo presente en la inauguración entrega de la obra?	Sí	✓																
	No	¿Por qué?																



REPORTE DE MECANISMOS					
1. ¿Recibió toda la información necesaria para realizar las actividades referentes a Participación Social?					
Sí	√	No			
		En caso negativo pasar a la pregunta 1.3			
1.1 ¿Qué información recibió?		Se nos informaron las acciones de las funciones a desarrollar como miembros de comité y el formato de quejas de la obra.			
1.2 A través de qué medio recibió esta información		Por medio de una capacitación.			
1.3 ¿Le solicitó información al representante municipal?		Sí	√	1.3.1 ¿Qué le entregó?	
		No		1.3.2 ¿Por qué?	
2. ¿Participó en capacitaciones?		Sí	√	2.1 ¿En cuántas participó?	
		No		2.2 ¿Por qué?	
		Pase a la pregunta 4			
3. ¿Cuáles fueron los resultados que obtuvo de participar en capacitaciones sobre Participación Social?		Conocer las funciones del comité, nuestros derechos, obligaciones y como involucrarnos en lo que respecta a la obra.			
		Sí		Pase a la pregunta 6	
4. ¿Detectó que las capacitaciones se utilizaron para otros fines distintos a su objetivo?		No	No lo detecté		
4.1 ¿Para qué fin se utilizó?		Políticos			
		Lucro			
		Otro	Especifique		
5. ¿Recibió usted, quejas o denuncias de parte de los beneficiarios?		Sí			
		No	√	Pase a la pregunta 7	
5.1 ¿Cuántas recibió?					
5.2 ¿A qué se refirieron?		1	Aplicación del recurso		
		2	Ejecución del programa		
		3	Irregularidades en el servicio ofrecido		
		4	Otro.	Especifique	
6. ¿Entregó las quejas o denuncias a la autoridad correspondiente?		Sí			
		No		¿Por qué no las presentó?	
6.1 ¿En dónde las presentó?					
1	Dependencia federal	3	Dependencia municipal	5	Órgano Interno de la Dependencia Estatal

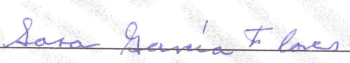

2	Dependencia estatal	4	Órgano Interno de la dependencia federal	6	Otro. Especifique
6.2 Escriba el nombre del empleado y la dependencia donde trabaja, que le recibió las quejas o denuncias					
7. Mencione a menos 3 logros que considere derivaron de su participación en el Comité de Participación Social FISMDF.					
1.- Me agrado conformar parte del Comité 2.- Los integrantes tuvimos la oportunidad de supervisar la obra 3.- Se consiguió la rehabilitación de la red del drenaje sanitario.					
8. Mencione al menos 3 resultados que obtuvo su comunidad de haber participado en el Comité de Participación Social FISMDF.					
1.- Participar en las opiniones y decisiones de nuestra obra 2.- Tenemos mejor calidad de vida 3.-Ser tomados en cuenta.					
9. ¿Informó a su comunidad sobre los resultados de haber participado en el Comité de Participación Social FISMDF?		Sí	√		
		No			
Firmas					
Nombre del Presidente del Comité de Participación Social		Sara García Flores			
Firma					
Nombre del funcionario Enlace Participación Social		Cristina Partida Casas			
Cargo		Enlace de Participación Ciudadana			
Firma		