



Anexo 1. Reporte Trimestral de Instalación de Comités de Participación social FISMDF en el municipio de Jocotepec

(Envío Trimestral)

Municipio	Localidad	Obra	Integrantes del Comité de Participación Social			Fecha de Instalación	Servidor Público Enlace
			Nombre	Apellidos	Cargo		
Jocotepec	Cabecera Municipal	Construcción de Línea de Drenaje Sanitario en Calle Los Ángeles entre Privada Aldama y Cerrada.	Sabina	Luvian Ascencio	Presidente	19-Mayo-2020	Ing. Héctor Jesús Hernández
			María Esmeralda	López Gutiérrez	Secretario	19-Mayo-2020	
			Selene	Campos Ortega	Vocal	19-Mayo-2020	
			Luz Elena	Ascencio Ramos	Vocal	19-Mayo-2020	
			Ma. Rosario	Bizarro Bizarro	Vocal	19-Mayo-2020	



Anexo 1.1.

Convocatoria de Instalación del Comité de Participación Social
(Reporte único)

Fecha de instalación: 15-Mayo-2020

Nombre

P R E S E N T E

Por medio de la presente me dirijo a usted para enviarle un cordial saludo, de igual forma me permito invitarle el día 19 del mes de Mayo del año en curso, a la instalación del Comité de Participación Social FISMDF, el cual fungirá como un espacio para recibir y atender las demandas de los ciudadanos respecto de las obras de infraestructura social básica que requiera el municipio y que estén contenidas en el Catálogo de obras y acciones del Fondo de Aportaciones para la Infraestructura Social Municipal conforme a la normativa vigente.

Sin otro particular, aprovecho la ocasión para enviarle un cordial saludo.

ATENTAMENTE



Nombre del Funcionario
Municipal

Director de Obra Publica



Anexo 1.2.

Acta de Instalación del Comité de Participación Social

(Reporte único)

Siendo las 20:38 horas. del día 19 del mes de mayo del 2020, reunidos en la localidad de la Cabecera Municipal, del Municipio de Jocotepec del Estado de Jalisco, se encuentran reunidos el Ing. Héctor Jesús Hernández, Representante de la Ejecutora (Dir. de Obras Públicas Municipal), la C. Sabina Luvian Ascencio, la C. María Esmeralda López Gutiérrez, la C. Selene Campos Ortega, la C. Luz Elena Ascencio Ramos, y la C. Ma. Rosario Bizarro Bizarro, para celebrar la instalación del Comité de Participación Social, que dará seguimiento y verificación de la obra Construcción de Línea de Drenaje Sanitario en Calle Los Ángeles entre Calle Privada Aldama y Cerrada.

CONSIDERANDO

Que el artículo 33 de la Ley de Coordinación Fiscal, establece la obligación a las entidades, municipios y demarcaciones territoriales la obligación de promover la participación ciudadana en las comunidades beneficiarias de los proyectos del Fondo de Aportaciones para la Infraestructura Social. a efecto de participar en la programación, ejecución, control, seguimiento y evaluación de las obras y acciones que se vayan a realizar.

Que los Lineamientos Generales para la Operación del Fondo de Aportaciones para la Infraestructura Social en su numeral 5.3 establecen la creación de la Guía para la constitución, operación, registro, atención y seguimiento de la participación social del FISMDF, a cargo de la Secretaría de Bienestar (Bienestar) a través de la Dirección General de Desarrollo Regional (DGDR), la cual será de observancia obligatoria para los Gobiernos Locales.

Que la Guía de Participación FISMDF define al Comité de Participación Social como un grupo formado por mujeres y hombres que dan seguimiento a la ejecución de las obras o acciones que se programan a través del FISMDF, así como cualquier otra forma de organización con la que cuente el municipio o alcaldía, mismo que deberán conformarse en cada obra del FISMDF o utilizar otra forma de organización existente con la que se cuente. Este acto deberá formalizarse mediante la elaboración del acta respectiva.

Que el Comité de Participación Social (CPS) deberá estar compuesto por cinco personas de la comunidad beneficiaria, que ocuparán los cargos de Presidente (a), Secretario (a), y Vocales, cuyo objetivo será el participar en la programación, ejecución, control, seguimiento y evaluación de las obras y acciones que se vayan a realizar con el Fondo de Aportaciones para



la Infraestructura Social Municipal y de las Demarcaciones Territoriales del Distrito Federal.

EL CPS tendrá las siguientes obligaciones:

- Participar en las capacitaciones que brindará el Órgano Estatal de Control y los Gobiernos Municipales sobre las tareas y responsabilidades de vigilancia y mantenimiento de las obras que vigilará cada Comités de Participación Social FISMDF.
- Llenar los formatos de seguimiento de las obras, captación y atención de quejas, denuncias, sugerencias, difusión de los logros y resultados alcanzados por los Comités de Participación Social FISMDF y entregarlos al funcionario municipal responsable de las actividades de los CPS.

En tal contexto, tomando en consideración las atribuciones que se contienen en los ordenamientos de referencia para dicho comité se emite el siguiente:

ACUERDO

ÚNICO. - Se declara formalmente INSTALADO el Comité de Participación Social En la localidad de Cabecera Municipal, del Municipio de Jocotepec del Estado de Jalisco, que dará seguimiento y verificación de la obra Construcción de Línea de Drenaje Sanitario en Calle Los Ángeles entre Privada Aldama y Cerrada.

Con lo anterior, se da por concluida la presente acta, firmando al calce los intervinientes e integrantes del Comité de Participación Social, para los efectos conducentes.

INTEGRANTES DEL COMITÉ DE PARTICIPACIÓN SOCIAL FISMDF		
NOMBRE	CARGO	FIRMA
Sabina Luvian Ascencio	PRESIDENTE	
Maria Esmeralda Lopez Gutierrez	SECRETARIO	
Selene Campos Ortega	VOCAL	
Luz Elena Ascencio Ramos	VOCAL	
Mq. Rosario Bizarro Bizarro	VOCAL	

TESTIGOS		
NOMBRE	CARGO	FIRMA
Ing. Héctor Jesús Hernández	REPRESENTANTE DE LA EJECUTORA (DIR. DE OBRAS PÚBLICAS MUNICIPAL)	
	AGENTE DE DESARROLLO REGIONAL (MUNICIPAL O CENTINELA)	

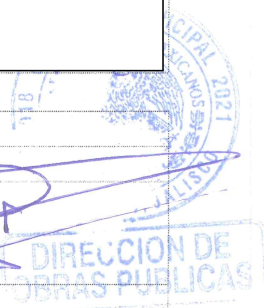

Construcción de Línea de Drenaje Sanitario en Calle Los Ángeles entre Privada Aldama y Cerrada.

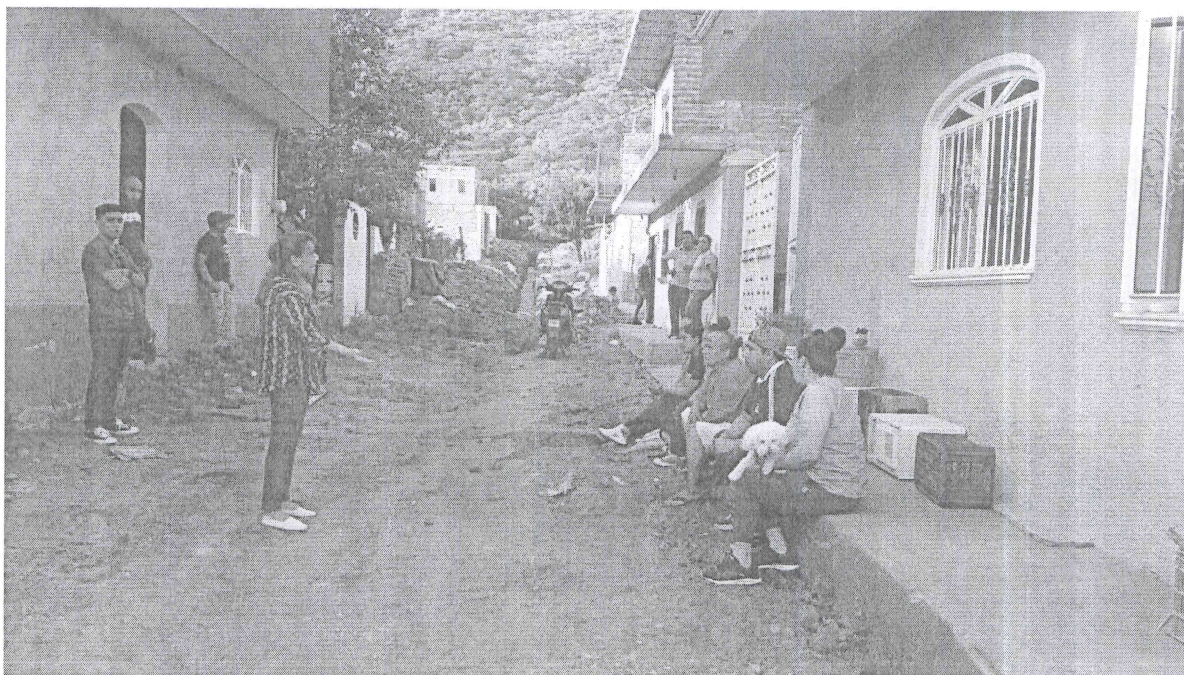



Anexo 2.

Formato de invitación a la capacitación del Comité de Participación Social FISDMF

(Envío Trimestral)

Fecha: 15-Mayo-2020

(C.,

Vecinos del Municipio de Jocotepec)

Presentes

Por medio de la presente me dirijo a usted para enviarle un cordial saludo, en referencia a las obras que se financiarán con los recursos del FISDMF, para hacerle una atenta y cordial invitación para que asista a la Capacitación en Materia de Participación Social FISDMF, para el seguimiento de Obras programadas para el ejercicio fiscal 2020; la cita es el próximo 19 de Mayo del año en curso, a las 20:00, en la Calle Los Ángeles en la Localidad de la Cabecera Municipal de Jocotepec, Jalisco.

Sin otro particular, aprovecho la ocasión para enviarle un cordial saludo.

ATENTAMENTE



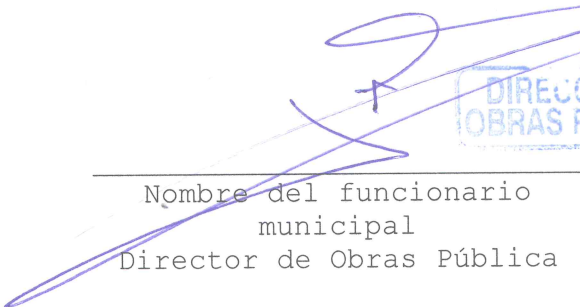

Nombre del funcionario
municipal
Director de Obras Pública

C.c.p. Acuse



Anexo 2.1.

Lista de asistentes a la capacitación del Comité de Participación Social FISMDF

(Envío Trimestral)

Nombre	Listado de Obras que se Presentan al Comité	Cargo	Dirección y No. Telefónico	Firma
Sabina Luvian Ascencio	Construcción de Línea de Drenaje Sanitario en Calle Los Ángeles entre Privada Aldama y Cerrada.	Presidente		
Mañita Esmeralda Lopez Gutierrez		Secretario		
Selene Campos Ortega		Vocal		
Loz Elena Ascencio Ramos		Vocal		
Ma. Rosario Bizarro Bizarro		Vocal		



**Anexo 5. Formato para la difusión de los logros y resultados
alcanzados por los Comités de Participación Social FISMDF
(Envío Anual)**

Responsable del llenado: Presidente del Comité de Participación Social FISMDF

Obra:	Construcción de Línea de Drenaje Sanitario en Calle Los Ángeles entre Privada Aldama y Cerrada.		Fecha	Día	Mes	Año													
				19	05	2020													
El Comité de Participación Social lo integran:	Hombres	Mujeres																	
	0	5																	
Estado	Jalisco																		
Municipio	Jocotepec																		
Localidad	Cabecera Municipal																		
Nombre del Programa Federal	FAIS RAMO 33																		
Tipo de apoyo que proporciona el programa:	1	Obra (X)	2	Servicio	3	Apoyo													
Descripción de apoyo. (escriba en qué consiste la obra, servicio o apoyo, según corresponda)	Construcción de Línea de Drenaje Sanitario.																		
Periodo de Ejecución	Del	2	2	0	6	2	0	2	0	Al	3	1	0	8	2	0	2	0	
		día	mes	año							día	mes	año						
REPORTE DE MECANISMOS																			
1. ¿Recibió toda la información necesaria para realizar las actividades referentes a Participación Social?																			
Sí	X										No								
											En caso negativo pasar a la pregunta 1.3								
1.1 ¿Qué información recibió?		Realizamos una solicitud por escrito para la realización del drenaje, petición la cual fue respondida informándonos en todo momento los aspectos tocantes a la obra.																	
1.2 A través de qué medio recibió esta información		Por parte de la Dirección de Participación Ciudadana																	
1.3 ¿Le solicitó información al representante federal o ejecutor?		Sí	1.3.1 ¿Qué le entregó?																
		No	X	1.3.2 ¿Por qué?															
2. ¿Participó en capacitaciones?		Sí	X	2.1 ¿En cuántas participó?														Una	
		No		2.2 ¿Por qué?															
																	Pase a la pregunta 4		
3. ¿Participó en seminarios impartidos por la SEDESOL?		Sí	3.1 ¿En cuántos participó?																
		No	X	3.2 ¿Por qué?														No se presentaron.	
4. ¿Cuáles fueron los resultados que obtuvo de participar en capacitaciones y seminarios sobre Participación Social?		Acudimos los vecinos para tomar una capacitación en la cual se nos dio a conocer en lo que consistía un comité y las funciones del mismo también se nos dio la información de la obra para llegar a los acuerdos más convenientes.																	



	Sí	Pase a la pregunta 6			
5. ¿Detectó que las capacitaciones o seminarios se utilizaron para otros fines distintos a su objetivo?	No	No se detecto			
5.1 ¿Para qué fin se utilizó?		Políticos			
		Lucro			
		Otro. Especifique:			
6. ¿El programa operó con igualdad entre hombres y mujeres?	Sí	6.1 ¿Por qué?	Nos convocaron por igual a hombres y mujeres.		
	No	6.2 ¿Por qué?			
7. ¿Recibió usted, quejas o denuncias de parte de los participantes?	Sí				
	No	X	Pase a la pregunta 10		
7.1 ¿Cuántas recibió?					
7.2 ¿A qué se refirieron?	1	Aplicación del recurso			
	2	Ejecución del programa			
	3	Irregularidades en el servicio ofrecido			
	4	Otro. Especifique			
8. ¿Entregó las quejas o denuncias a la autoridad correspondiente?	Sí				
	No		¿Por qué no las presentó?		
8.2 ¿En dónde las presentó?					
1	Dependencia federal	3	Dependencia municipal	5	Órgano Interno de la Dependencia Estatal
2	Dependencia estatal	4	Órgano Interno de la dependencia federal	6	Otro. Especifique
9. Escriba el nombre del empleado y la dependencia donde trabaja, que le recibió las quejas o denuncias					
10. Mencione al menos 3 logros que considere derivaron de su participación en el Comité de Participación Social FISMDF					
1.- Al formar parte del comité nos sentimos tomados en cuenta para la realización de la obra. 2.- Se mejoró la convivencia vecinal. 3.- Mejora en nuestra vida cotidiana.					
11. Mencione al menos 3 resultados que obtuvo su comunidad de haber participado en el Comité de Participación Social FISMDF					
1.- Nuestra calle contó con la construcción del drenaje. 2.- Mejora la calidad de vida. 3.- Nuestras opiniones fueron tomadas en cuenta.					
12. ¿Informó a su comunidad sobre los resultados de haber participado en el Comité de Participación Social FISMDF?	Sí (X)				
	No				



Anexo 3.

Formato para registrar las actividades desarrolladas por los
Comités de Participación Social FISMDF comunitarios.

(Envío Trimestral)

Actividades desarrolladas por el Comité de Participación Social FISMDF del Municipio de <u>Jocotepec</u>	
Trimestre: <u>Segundo</u>	
No. de obras revisadas:	Una
No. obras directas:	Una
No. obras complementarias:	Ninguna
Monto FISMDF revisado:	\$314,566.67
Monto FISMDF en proyectos directos:	\$314,566.67
Monto FISMDF en proyectos complementarios:	\$0.00
No. de integrantes del comité:	Cinco
Actividades desarrolladas por los integrantes del Comité:	El Comité de Participación Social contribuyó con el control, vigilancia y evaluación de manera organizada de la obra así como el manejo de los recursos para que sean destinados y utilizados adecuadamente.

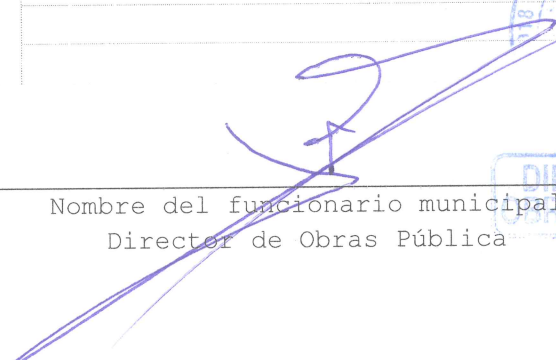
Nombre del funcionario municipal
Director de Obras Públicas





12.1 ¿Cuántas veces se reunió con los beneficiarios para informarles de los logros y Resultados que se obtuvieron?	Tres veces.
Nota: Espacio para expresar observaciones o comentarios adicionales:	

Cristina Partida Casas
Cristina Partida Casas
(Enlace de Participación Ciudadana)

