



Anexo 1

Acta de Instalación del Comité de Participación Social

Siendo las 19:00 horas. del día 30 del mes de Noviembre del 2020, reunidos en la localidad de Cabecera Municipal, del Municipio de Jocotepec del Estado de Jalisco, se encuentran reunidos el Ing. Héctor Jesús Hernández, Representante de la Ejecutora (Dir. de Obras Públicas Municipal), el C. Fernando Valencia Eugenio, la C. Teresa de Jesús Pulido Rodríguez, el C. Felipe Flores Torres, el C. Pedro Solís Díaz, y el C. Diego Armando Valencia Aguilar, para celebrar la instalación del Comité de Participación Social, que dará seguimiento y verificación de la obra Construcción de Banquetas Exteriores en Unidad Deportiva Zaragoza.

CONSIDERANDO

Que el artículo 33, apartado B, fracción II, inciso b) de la Ley de Coordinación Fiscal, establece la obligación a las entidades, municipios y demarcaciones territoriales de promover la participación ciudadana en las comunidades beneficiaras de los proyectos del Fondo de Aportaciones para la Infraestructura Social, a efecto de participar en la programación, ejecución, control, seguimiento y evaluación de las obras y acciones que se vayan a realizar.

Que los Lineamientos Generales para la Operación del Fondo de Aportaciones para la Infraestructura Social en su numeral 5.3 establecen los municipios deberán reportar trimestralmente las actividades de los Comités de Participación Social, conforme a lo establecido en la Guía de participación social FISMDF.

Que la Guía de Participación define al Comité de Participación como un Órgano de participación social y representación de una comunidad, ya sea urbana, rural o indígena, electos de manera democrática que dan seguimiento a la ejecución de las obras o acciones que se programan a través del FISMDF, así como cualquier otra forma de organización con la que cuente el municipio o alcaldía, mismo que deberán conformarse en cada obra del FISMDF. Este acto deberá formalizarse mediante la elaboración del acta respectiva.

Que el Comité de Participación Social (CPS) deberá estar compuesto por cinco personas de la comunidad beneficiaria, que ocuparán los cargos de Presidente (a), Secretario (a), y Vocales, cuyo objetivo será el participar en la programación, ejecución, control, seguimiento y evaluación de las obras y acciones que se vayan a realizar con el Fondo de Aportaciones para la Infraestructura Social Municipal y de las Demarcaciones Territoriales del Distrito Federal.



EL CPS tendrá las siguientes actividades:

- Participar en las capacitaciones que brindará el Órgano Estatal de Control y los Gobiernos Municipales sobre las tareas y responsabilidades de vigilancia y mantenimiento de las obras que vigilará cada Comités de Participación Social FISMDF.
- Llenar los formatos de seguimiento de las obras, captación y atención de quejas, denuncias, sugerencias, difusión de los logros y resultados alcanzados por los Comités de Participación Social FISMDF y entregarlos al funcionario municipal responsable de las actividades de los CPS.

En tal contexto, tomando en consideración las atribuciones que se contienen en los ordenamientos de referencia para dicho comité se emite el siguiente:

ACUERDO

ÚNICO. - Se declara formalmente INSTALADO el Comité de Participación Social en la localidad de Cabecera Municipal, del Municipio de Jocotepec del Estado de Jalisco, que dará seguimiento y verificación de la obra Construcción de Banquetas Exteriores en Unidad Deportiva Zaragoza.

Con lo anterior, se da por concluida la presente acta, firmando al calce los intervinientes e integrantes del Comité de Participación Social, para los efectos conducentes.

INTEGRANTES DEL COMITÉ DE PARTICIPACIÓN SOCIAL FISMDF		
NOMBRE	CARGO	FIRMA
FERNANDO VALENCIA EUGENIO.	PRESIDENTE	
TERESA DE JESÚS PULIDO RODRÍGUEZ.	SECRETARIO	
FELIPE FLORES TORRES.	VOCAL	
PEDRO SOLÍS DÍAZ.	VOCAL	
DIEGO ARMANDO VALENCIA AGUILAR.	VOCAL	

TESTIGOS		
NOMBRE	CARGO	FIRMA
ING. HÉCTOR JESÚS HERNÁNDEZ.	REPRESENTANTE DE LA EJECUTORA (DIR. DE OBRAS PÚBLICAS MUNICIPAL)	 Cristina Portida Casas
ING. CRISTINA PATIDA CASAS.	ENLACE PARTICIPACIÓN SOCIAL	

Anexo 2

Ficha de control de capacitación al Comité de Participación Social FISMDF

 Fecha: 30 de Noviembre de 2020

Información General	
Municipio	Jocotepec
Localidad	Cabecera Municipal.
Obra que verifica el CPS	Construcción de Banquetas Exteriores en Unidad Deportiva Zaragoza.
Fecha y hora de la capacitación	30 de Noviembre de 2020 19:00 hrs.
Lugar de la capacitación	Calle Zaragoza.

Información Capacitación	
Fecha y hora de la capacitación	30 de Noviembre de 2020 19 hrs.
Lugar de la capacitación	Calle Zaragoza
Nombre facilitador	María de los Ángeles Estrada Ramírez.
Nombre facilitador	Imelda Karina Pérez García.
Tema	Socialización de Obra.
Número de asistentes	20 personas.

Lista de asistencia			
Nombre	Apellidos	Cargo	Firma
Fernando	Valencia Eugenio	PRESIDENTE	
Teresa de Jesús	Pulido Rodríguez	SECRETARIO	
Felipe	Flores Torres	VOCAL	
Pedro	Solís Díaz	VOCAL	
Diego Armando	Valencia Aguilar	VOCAL	



Fotografía

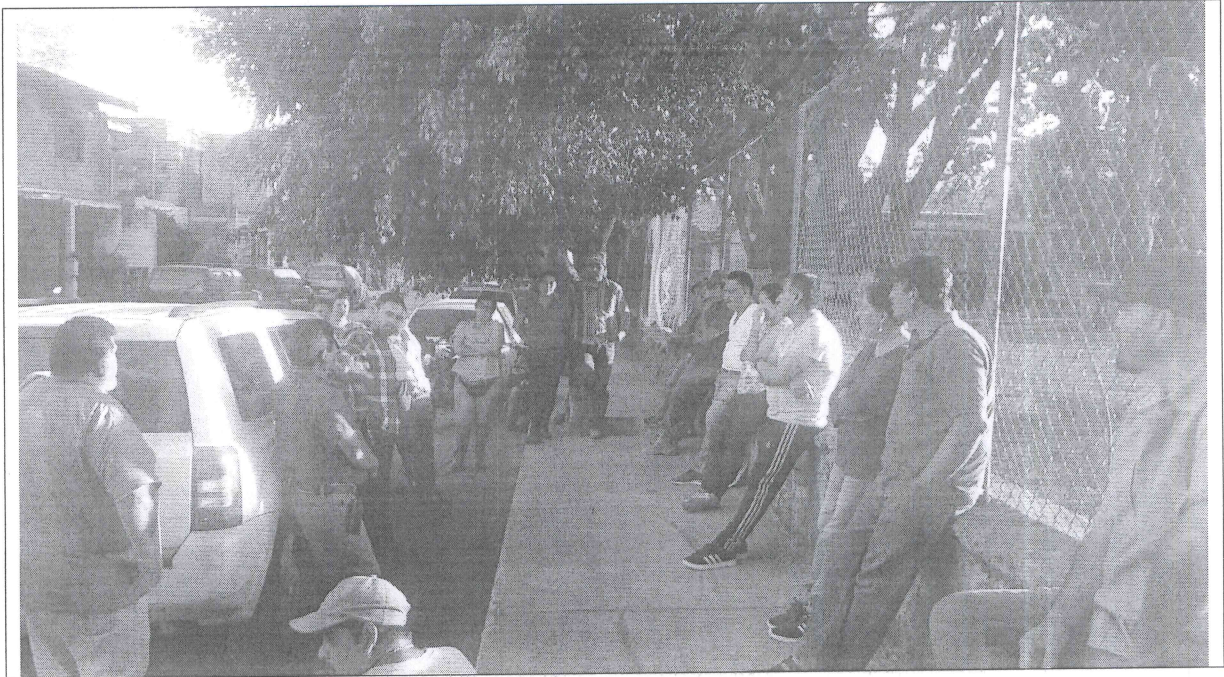

Cristina Partida Casas

Nombre y firma del Enlace Participación Social

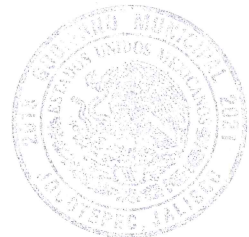

**PARTICIPACION
CIUDADANA**



Anexo 3.

**Reporte trimestral de las actividades desarrolladas por los
Comités de Participación Social FISDMF**

Responsable del llenado: Presidente (a) del Comité de Participación Social FISDMF

Fecha: 30 de Noviembre de 2020

Nombre de la obra:	Construcción de Banquetas Exteriores en Unidad Deportiva Zaragoza.		Fecha	Día	Mes	Año												
				30	11	2020												
¿El CPS supervisa más de una obra?	Sí																	
	No X																	
Número de obras revisadas:	Una																	
El Comité de Participación Social lo integran:	Hombres	Mujeres																
	4	1																
Estado	Jalisco																	
Municipio	Jocotepec																	
Localidad	Cabecera Municipal																	
Fecha de instalación del CPS	30 de Noviembre de 2020																	
Nombre del Fondo que financiará la obra	PROGRAMA FAIS RAMO 33/2020																	
Tipo de apoyo que proporciona el Fondo:	1	Obra	2	Servicio	3	Apoyo												
Descripción de la obra. (escriba en qué consiste la obra, servicio o apoyo, según corresponda)	Construcción de Banquetas Exteriores en Unidad Deportiva Zaragoza.																	
¿La obra fue consensuada con las personas beneficiarias?	Sí X																	
	No						¿Por qué?											
Periodo de Ejecución	Del	0	3	1	2	2	0	2	0	al	1	9	1	2	2	0	2	0
		día	mes	año		día	mes	año										
¿La obra se está ejecutando en el periodo informado por el municipio?	Sí X																	
	No						¿Por qué?											



Número de personas que beneficiará la obra	Hombres	800	
	Mujeres	1200	
¿El CPS ha recibido capacitación por parte del municipio, respecto a sus funciones?	Sí <input checked="" type="checkbox"/>	Fecha:	
	No	¿Por qué?	
¿Qué acciones de manera concreta realizaron para verificar el inicio, avance o término de la obra?			
<p>a. Se realizó una reunión para informarnos el inicio de la obra y lo que conlleva su realización.</p> <p>b. El comité y los beneficiarios supervisaron el avance de la obra.</p> <p>b. Al término de la obra se valoró y llenamos los formatos del comité.</p>			
¿Cuántas veces visitó la obra el CPS durante el trimestre?	Una		
¿Cuántas veces se reunieron y que temas se trataron con el funcionario encargado de la obra?	Nos reunimos dos veces para llegar a los acuerdos más convenientes y recibir la información del comité y la obra.		
¿Se recibió alguna queja, denuncia o sugerencia por parte de las personas beneficiarias?	Sí	Fecha de notificación al municipio	
	No <input checked="" type="checkbox"/>		
Firmas			
Nombre del Presidente (a) del Comité de Participación Social	Fernando Valencia Eugenio		
Firma	<div style="border: 1px solid black; width: 200px; height: 20px;"></div>		
Nombre del Enlace de la Participación Social	Ing. Cristina Partida Casas		
Cargo	Enlace de Participación Ciudadana.		
Firma	Cristina Partida Casas		



**Anexo 5. Formato de logros y resultados alcanzados por los
Comités de Participación Social FISMDF**

(Envío Anual)

Responsable del llenado: Presidente del Comité de Participación Social FISMDF

Obra:			Fecha	Día	Mes	Año
				30	11	2020
El Comité de Participación Social lo integran:	Hombres	Mujeres				
	4	1				
Estado	Jalisco					
Municipio	Jocotepec					
Localidad	Cabecera Municipal					
Nombre del Fondo que financió la obra.	PROGRAMA FAIS RAMO 33/2020					
Monto invertido	\$229,496.26					
Tipo de apoyo que proporciona el Fondo:	1	Obra	2	Servicio	3	Apoyo
Descripción de apoyo. (escriba en qué consiste la obra, servicio o apoyo, según corresponda)	Construcción de Banquetas Exteriores en Unidad Deportiva Zaragoza.					
Periodo de Ejecución	Del	03	12	2020	Al	19
		día	mes	año		día
Fecha de inauguración o entrega de la obra.	19/Dic/2020					
¿La obra inició y se concluyó conforme al periodo de ejecución?	Sí	X				
	No	¿Por qué?				
Desde su punto de vista, la obra se concluyó satisfactoriamente.	Sí	X				
	No	¿Por qué?				
¿El comité estuvo presente en la inauguración entrega de la obra?	Sí	X				
	No	¿Por qué?				



REPORTE DE MECANISMOS

1. ¿Recibió toda la información necesaria para realizar las actividades referentes a Participación Social?			
Sí	X	No	
		En caso negativo pasar a la pregunta 1.3	
1.1 ¿Qué información recibió?	En que consiste conformar parte del comité así como las obligaciones y responsabilidades de cada una de los miembros así como la información respecto de la obra.		
1.2 A través de qué medio recibió esta información	De una reunión en conjunto con la capacitación por parte de las Direcciones de Obra Pública y Participación Ciudadana.		
1.3 ¿Le solicitó información al representante municipal?	Sí	X	1.3.1 ¿Qué le entregó? El formato de quejas.
	No		1.3.2 ¿Por qué?
2. ¿Participó en capacitaciones?	Sí	X	2.1 ¿En cuántas participó? Una
	No		2.2 ¿Por qué? Pase a la pregunta 4
3. ¿Cuáles fueron los resultados que obtuvo de participar en capacitaciones sobre Participación Social?	Conocer lo que respecta a la obra, tomar los acuerdos y que se cuenten nuestra opiniones.		
	Sí		Pase a la pregunta 6
4. ¿Detectó que las capacitaciones se utilizaron para otros fines distintos a su objetivo?	No	X	
4.1 ¿Para qué fin se utilizó?			Políticos
			Lucro
			Otro Especifique
5. ¿Recibió usted, quejas o denuncias de parte de los beneficiarios?	Sí		
	No	X	Pase a la pregunta 7
5.1 ¿Cuántas recibió?			
5.2 ¿A qué se refirieron?	1	Aplicación del recurso	
	2	Ejecución del programa	
	3	Irregularidades en el servicio ofrecido	
	4	Otro.	Especifique
6. ¿Entregó las quejas o denuncias a la autoridad correspondiente?	Sí		
	No		¿Por qué no las presentó?
6.1 ¿En dónde las presentó?			



1	Dependencia federal	3	Dependencia municipal	5	Órgano Interno de la Dependencia Estatal
2	Dependencia estatal	4	Órgano Interno de la dependencia federal	6	Otro. Especifique

6.2 Escriba el nombre del empleado y la dependencia donde trabaja, que le recibió las quejas o denuncias

7. Mencione a menos 3 logros que considere derivaron de su participación en el Comité de Participación Social FISDMF.

- 1.- Al formar parte del Comité de Participación Social aprendimos en que consiste y sus funciones.
- 2.- Mejoramos la convivencia vecinal y trabajamos en conjunto.
- 3.- Obtuvimos la obra solicitada.

8. Mencione al menos 3 resultados que obtuvo su comunidad de haber participado en el Comité de Participación Social FISDMF.

- 1.- Respecto a la obra pudimos participar y opinar.
- 2.- Hicimos equipo sociedad y Gobierno para lograr los mejores resultados.
- 3.- Fuimos escuchados y tomados en cuenta.

9. ¿Informó a su comunidad sobre los resultados de haber participado en el Comité de Participación Social FISDMF?

Sí	<input checked="" type="checkbox"/>
No	<input type="checkbox"/>

Firmas

Nombre del Presidente del Comité de Participación Social	Fernando Valencia Eugenio
Firma	
Nombre del funcionario Enlace Participación Social	Ing. Cristina Partida Casas
Cargo	Enlace de Participación Ciudadana
Firma	<i>Cristina Partida Casas</i>