

**MACROLOCALIZACION**



bomba sumergible de 3" motor de 25 H.P. en 440 volts trifasica

cable sumergible 3x8

tubería de acero de 4" c-40 roscado para coples conicos

SAN CRISTOBAL MPIO. DE JOCOTEPEC, JAL.

OBRA: EQUIPAMIENTO, CONEXION Y ELECTRIFICACION POZO SAN CRISTOBAL

EDUARDO VENTURA PADILLA  
 INGENIERO  
 CARPETAS ASFALTICAS Y RIEGOS DE SELLO  
 RFC/VEPE/61012/AM7 CURP/VEPE/61012/HD/IND/005  
 CIFE383026  
 RESIDENCIO 1 RAMADA No. 23 1/270 AVILA HERRERA MUNICIPIO DE JOCOTEPEC JALISCO  
 TEL. 01332 542015 CEL. 332108442  
 MAIL: eduardoventura@gmail.com



*EDUARDO VENTURA PADILLA*

**DIRECCION DE OBRAS PUBLICAS**

*[Handwritten signature]*



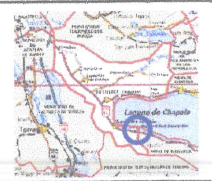

MACROLOCALIZACION

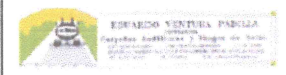

SIMBOLOGIA

- TUBERIA 2"
- TUBERIA 4"
- TUBERIA EXIST.
- PISO EMPEDRADO
- PISO PAVIMENTO

LIMP. Y TRAZO	219.20 ML
EXCAVACION	99.00 M3
AFINACION	204.00 M3
PLANTILLA	13.26 M3
RELLENO COMPACTADO	53.04 M3
RELLENO A VOLTEO	53.04 M3

SAN CRISTOBAL MPIO. DE JOCOTEPEC, JAL.

OBRA: EQUIPAMIENTO, CONEXION Y ELECTRIFICACION POZO SAN CRISTOBAL

EDUARDO VENTURA PADILLA  
 CONTRATISTA  
 ARRETIROS ASFALTICOS Y PREGOS DE BRILLO  
 C.I.F.E. 3537086  
 PROHIBIDA LA REPRODUCCION DE ESTE DISEÑO SIN EL CONSENTIMIENTO DEL AUTOR  
 TEL. 01556 5482815 CEL. 3621088442  
 MAIL: e2enchevez@hotmail.com



DIRECCION DE OBRAS PUBLICAS

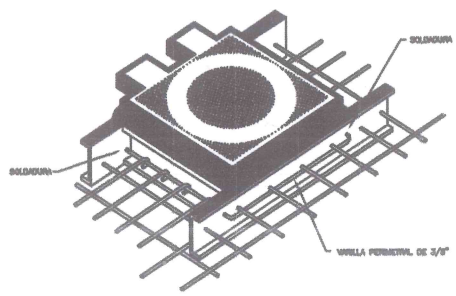
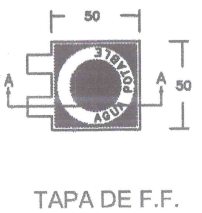
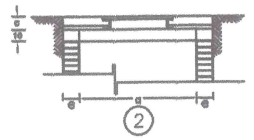
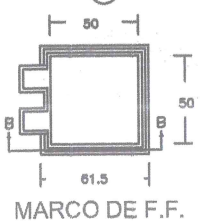
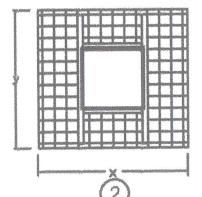
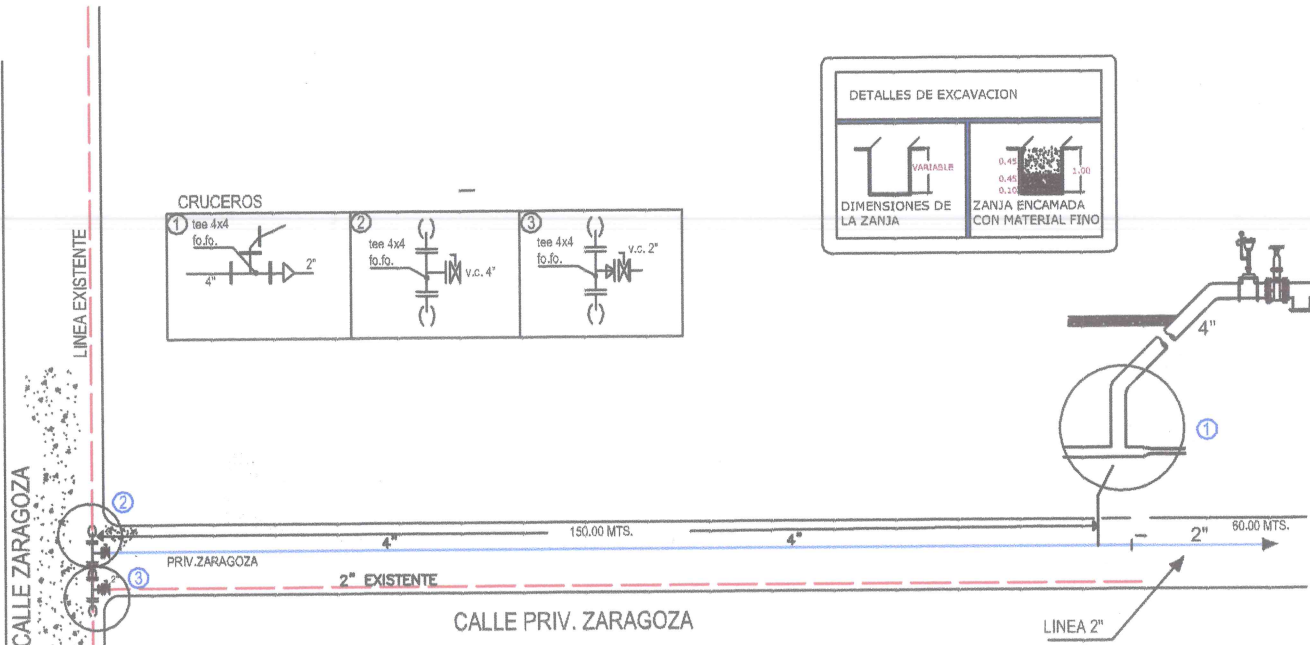
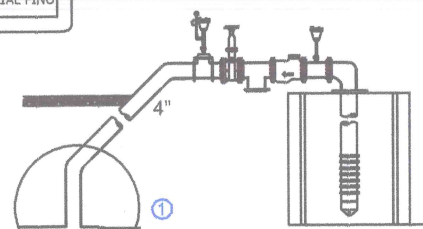
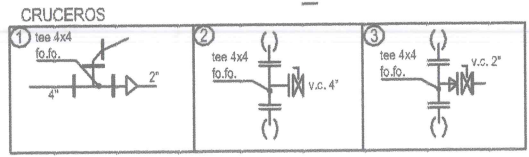
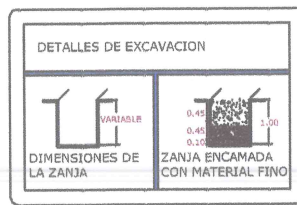

DETALLES DE ATRAQUES

EDUARDO VENTURA PADILLA

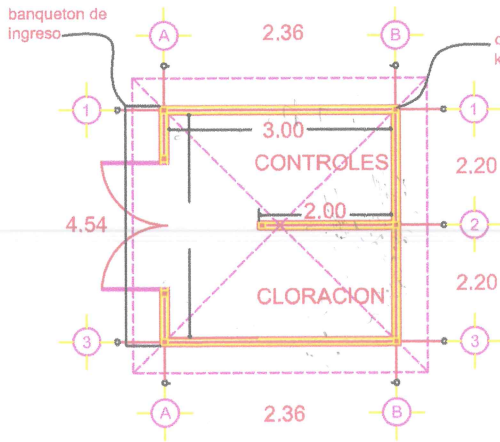

concreto FC=200 kg/cm<sup>2</sup>

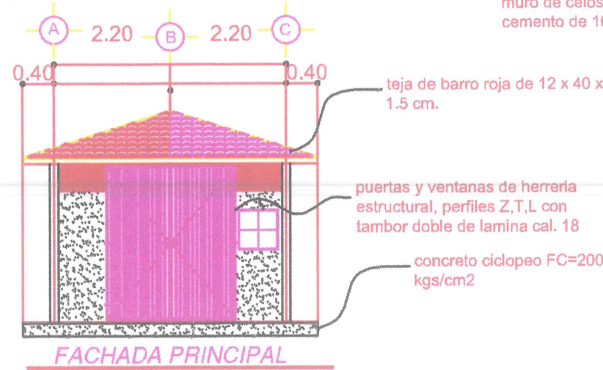

muro de celosia de block de cemento de 10 cms.

teja de barro roja de 12 x 40 x 1.5 cm.

puertas y ventanas de herreria estructural, perfiles Z,T,L con tambor doble de lamina cal. 18

concreto ciclopeo FC=200 kgs/cm<sup>2</sup>

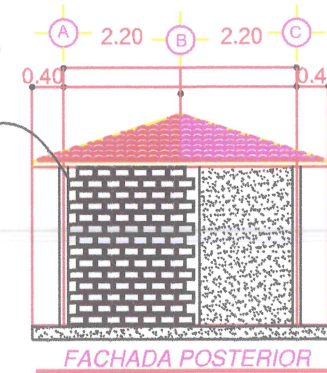

FACHADA POSTERIOR

ubicacion de cerco perimetral 30.00

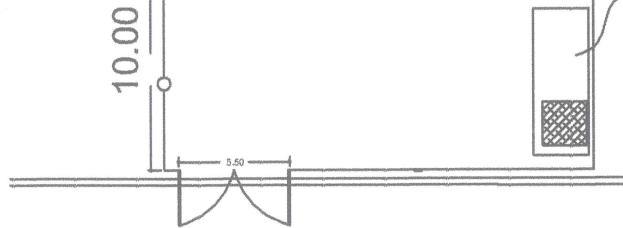

CALLE PRIV. ZARAGOZA

CASETA CONTROL Y CUARTO CLORACION

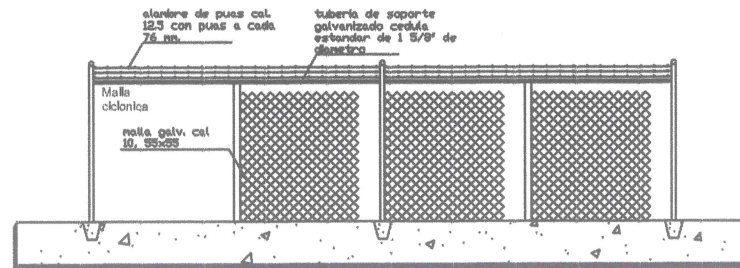

alambre de pua cal. 12.5 con pua a cada 75 mm.

tuberia de soporte galvanizado cedula estandar de 1 5/8" de diametro

Malla ciclónica

malla galv. cal. 10, 55x55

puerta de malla galvanizada cal 10, 55x55 de 1.00 x 2.00 mts. de altura

puerta de malla galvanizada cal 10, 55x55 de 1.00 x 2.00 mts. de altura

postes de soporte galvanizado cedula estandar de 2 1/2" de diametro de 2.00 mts. altura

postes de soporte galvanizado cedula estandar de 3" de diametro de 2.50 mts. altura

mamposteria de piedra con paramentos exteriores con mortero cemento arena en proporcion 1:3

NORTE



SIMBOLOGIA



- CASETA DE CONTROL
- CUARTO DE CLORACION
- CERCO MALLA PERIMETRAL



LOCALIDAD: SAN CRISTOBAL

MPIO: JUCOTEPEC, JAL.

COMUNIDAD: EQUIPAMIENTO, CONEXION Y ESTERILIZACION POZO SAN CRISTOBAL



BERNARDO VENTURA PADILLA  
INGENIERO  
CARRERA: INGENIERIA CIVIL  
CARRERA: INGENIERIA CIVIL  
CARRERA: INGENIERIA CIVIL  
CARRERA: INGENIERIA CIVIL

TEL: 01365 3482615 CEL: 3621068442  
MAIL: n2@chavez@hotmail.com

BERNARDO VENTURA PADILLA

DIRECCION DE OBRAS PUBLICAS

CARRETERA GUADALAJARA - MORELIA

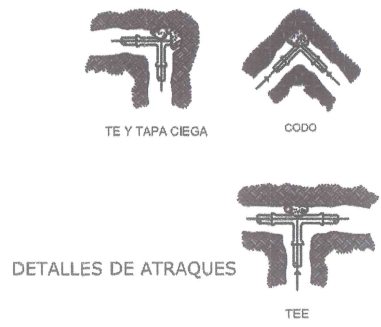
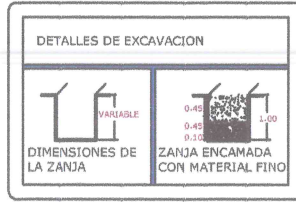
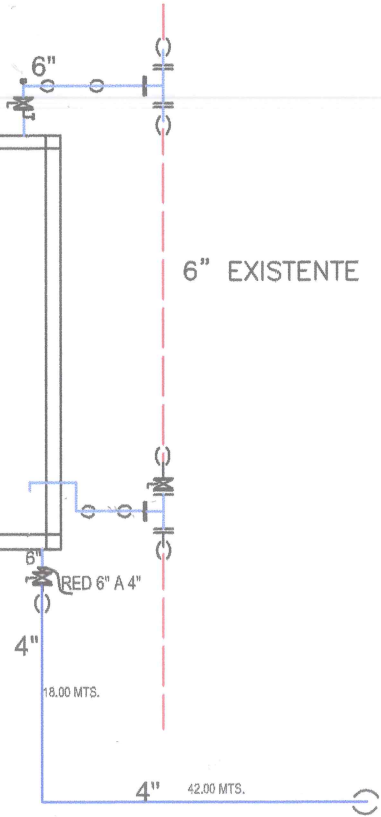
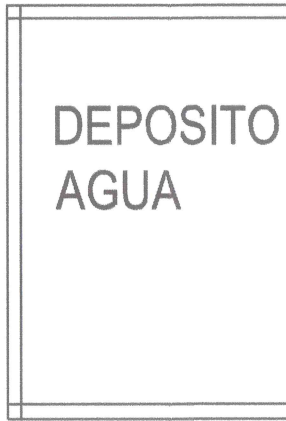

MACROLOCALIZACION

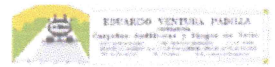

SIMBOLOGIA

- TUBERIA 4"
- TUBERIA 6"
- TUBERIA EXIST.
- PISO PAVIMENTO

SAN CRISTOBAL MPIO. DE JOCOTEPEC, JAL.

OBRA: EQUIPAMIENTO, CONEXION Y ELECTRIFICACION POZO SAN CRISTOBAL

*EDUARDO VENTURA PADILLA*



EDUARDO VENTURA PADILLA  
INGENIERO CIVIL  
CARRETAS ASPALTICAS Y BARRIOS DE SELLO  
VEPE781012JMY CURP-VEPE781012HDFNDC05  
CIFE383096  
FRANQUICIA No. 22 SATOP-479-0461 BARRIDA 10PM DE MARTELLO JALISCO  
TEL. 01356 5432015 CEL. 3621086442  
MAIL: edmchevaz@hotmail.com

DIRECCION DE OBRAS PUBLICAS