



Dirección de Obras Públicas  
Administración 2021-2024  
Número de Oficio 1110/2022

LIC. BERTHA MARCELA GÓNGORA JIMÉNEZ  
ENCARGADA DE LA HACIENDA MUNICIPAL

Asunto: Solicitud de pago

Por este conducto le solicito de la manera más atenta gire sus instrucciones a quien corresponda para realizar el pago a nombre de: **SERGIO CABRERA**, por la cantidad de: **\$1'180,762.78 (Un Millón Ciento Ochenta Mil Setecientos Sesenta y Dos Pesos 78/100 M.N.)** por concepto de Estimación 01 y Finiquito, del programa **FAIS RAMO 33 EJERCICIO FISCAL 2022** correspondiente al siguiente proyecto

**OBRA:** PROYECTO DE CONSTRUCCIÓN DE TECHADO TIPO LONARIA EN AREA DE IMPARTICIÓN DE EDUCACIÓN FÍSICA EN LA ESCUELA CAM (CENTRO DE ATENCIÓN MULTIPLE GALLAUDET)", EN LA CABECERA MUNICIPAL DE JOCOTEPEC, JALISCO.

Partida Contable: 6121-2-25.1-050-345

Contrato: N° GMJ 010C- OP/2022

Nº FACTURA	FECHA FACTURA	SUBTOTAL	TOTAL FACTURA	RETENSIÓN 5 AL MILLAR PARA CONTRALORÍA DEL ESTADO	NETO A PAGAR
100	23/09/2022	\$1'024,205.63	\$1'188,078.53	\$7,315.75	\$1'180,762.78

Anexo:

1. Factura y xml
2. Verificación CFDI
3. Estimación 1 y Finiquito
4. Fianza de Cumplimiento
5. Fianza de Vicios Ocultos
6. Minuta de termino de obra
7. Acta Entrega-Recepción
8. Acta Extinción de Derechos y Obligaciones
9. Oficio aviso de Termino de Obra
10. Formato D32 (SAT) opinión de cumplimiento de obligaciones fiscales

Lo anterior para los trámites administrativos correspondientes.



**HACIENDA MUNICIPAL**  
2021 - 2024

10 NOV. 2022

**RECIBIDO**  
GOBIERNO MUNICIPAL  
JOCOTEPEC, JAL.

ATENTAMENTE  
JOCOTEPEC, JAL., A 23 DE SEPTIEMBRE DE 2022  
"2022, TÚ DECIDES MEJORAR"



C. IMELDA KARINA PÉREZ GÓNGORA  
DIRECTORA DE OBRAS PUBLICAS

DIRECCION DE OBRAS PUBLICAS

SERGIO CABRERA

Vigilancia de Control

Empresarial

Exclusivo en materia

de Impuesto al Valor Agregado

SERGIO CABRERA

RFC: CASE780113C89

Domicilio: HACIENDA DE LA SABILA No. 120 No. Int S/N, , C.P. 45425, Tonalá, Jalisco, México

Tipo de Comprobante: I - Ingreso

Lugar de Expedición: 45425

Régimen Fiscal: 612 - Personas Físicas con Actividades Empresariales y Profesionales

Forma de pago	99 - Por definir	Folio	- 100
Método de pago	PUE - Pago en una sola exhibición	Fecha	23/9/2022 12:22:35
Moneda:	MXN - Peso Mexicano		

Datos del cliente	
Cliente:	MUNICIPIO DE JOCOTEPEC JALISCO
R.F.C.:	MJJ850101KP8
Domicilio:	Palacio Municipal No. SN, Jocotepec Centro, C.P. 45800, Jocotepec, Jalisco, México
Uso CFDI:	I01 - Construcciones

Cantidad	Unidad	Clave Unidad SAT	Clave Producto/Servicio	Concepto / Descripción	Valor Unitario	Descuentos	Impuestos	Importe
1.00	SERVICIO	E48 - Unidad de servicio	72152601 - Servicio de techado	PAGO DE ESTIMACION 1( UNO) FINIQUITO DEL PROYECTO DE CONSTRUCCION DE TECHADO TIPO LONARIO EN AREA DE IMPARTICION DE EDUCACION FISICA EN LA ESCUELA CAM( CENTRO DE ANTECION MULTIPLE GALLAUDET), EN LA CABECERA MUNICIPAL DE JOCOTEPEC, JALISCO. RETENCION MENOS 5 AL MILLAR (R.I.V. SEFUPU) \$ 7,315.75, TOTAL A PAGAR \$ 1,180,762.78	1,024,205.63	0.00	002 - IVA - 163,872.90	1,024,205.63

Importe con letra:  
UN MILLON CIENTO OCHENTA Y OCHO MIL SETENTA Y OCHO PESOS 53/100 M.N.

Subtotal	1,024,205.63
Impuestos Traslados	163,872.90
Total	1,188,078.53

CFDI Relacionado:  
Tipo Relación: -  
CFDI Relacionado:



Serie del Certificado del emisor 00001000000412468965  
 Folio fiscal 7A99DFB6-B332-470B-9E86-0A672A51E032  
 No. de serie del Certificado del SAT 00001000000505142236  
 Fecha y hora de certificación Septiembre 23 2022 - 12:22:38

Este documento es una representación impresa de un CFDI

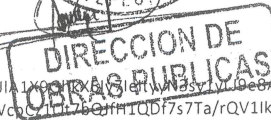

Sello Digital del CFDI  
 K4o7mq618keKax3Y6PcMf0D6Jh5iJFGP2DYFIHuYHUIA1X9GhkX6lv7leitvN3sv1vLU9e8A9vkZsw85Y07Am  
 ++mu8yiQjwnCTXLc4lpOxMnvl4fWJgYFy2bZJGypS5WcplHr26QjH1QDF7s7Ta/rQV1lkz9Z/8WBBdfrTr  
 cSiNi9V5FtC4y1dtE/EnVQ1EUIZ/kym/KgeoGAlDPFRacXPOAsax1YkBdqLEmV7b4cVgMdrR2CcSYYS2ZE6Cibv  
 8orneFhZza0uueanGOgOEmN+T23azWjpDuNoPIb3cPOS86WXCZY0cEnQa5Bigb71hOvdMR4Uk3ke0VknYIA==

Sello del SAT  
 ilxV25mMXhHQJeTBHG51kb8IQx8/XILEKUElgbZXodHs2mCX97cnDwdj3miwuGnDQmjLigYm1nGgBMjn  
 CaPLThnc9HhI/S9PlxLgTu3kaAQhdgFk4BDN89YUJPwTS9yxzstkMMU6JQq+odG/T7eEONsYKBMh3HH  
 y6djzLbryNQmV/c31pP9gPd4vEqEk7pf721HiL40ZfvCVKnm0QQJqOAlsiP3L4AK7hillBTzqE4HTZ0b  
 bxnADgGjMfNH03bC5xWqYTF+UiWsv1oZml/W2QRUFyuztGXLBzMaRlgqvzB4T847sUCET120q1wP6he  
 rYdV1tsKwbdvkaGY8DkqQ==

Cadena original del complemento de certificación digital del SAT  
 ||1.1|7A99DFB6-B332-470B-9E86-0A672A51E032|2022-09-23T12:22:38|MAS0810247C0|K4o7  
 mn618keKax3Y6PcMf0D6Jh5iJFGP2DYFIHuYHUIA1X9GhkX6lv7leitvN3sv1vLU9e8A9vkZsw85Y07



```

<?xml version="1.0" encoding="UTF-8"?>
<cfdi:Comprobante LugarExpedicion="45425" MetodoPago="PUE" TipoDeComprobante="I" Total="1188078.53" Moneda="MXN" SubTotal="1024205.63"
Certificado="MIIP8JCCA9qgAwIBAgIUMDAwMDEwMDAwMDA0MTI0Njg5NjUwDQYJKoZIhvcNAQELBQAwggGyMTgwNgYDVQQDDC9BLkMuIGRI
NoCertificado="00001000000412468965" FormaPago="99"
Sello="K4o7mq618keKax3Y6PcMf0D6Jh5iJFGP2DYFIHuYHUIA1X9GhkX6Iy7IeityyN3sy1yLJ9e8A9vkZsw85Y07Am++mu8yiQjwnCTXLe4lpOxMnvl4fWJ
Fecha="2022-09-23T12:22:35" Folio="100" Version="3.3" xsi:schemaLocation="http://www.sat.gob.mx/cfd/3"
xmlns:cfdi="http://www.sat.gob.mx/cfd/3">
  <cfdi:Emisor Nombre="SERGIO CABRERA" Rfc="CASE780113C89" RegimenFiscal="612"/>
  <cfdi:Receptor Nombre="MUNICIPIO DE JOCOTEPEC JALISCO" Rfc="MJJ850101KP8" UsoCFDI="I01"/>
  <cfdi:Conceptos>
    - <cfdi:Concepto Importe="1024205.63" ValorUnitario="1024205.63" Descripcion="PAGO DE ESTIMACION 1 (UNO) FINIQUITO DEL PROYECTO
DE CONSTRUCCION DE TECHADO TIPO LONARIO EN AREA DE IMPARTICION DE EDUCACION FISICA EN LA ESCUELA CAM
(CENTRO DE ANTECION MULTIPLE GALLAUDET), EN LA CABECERA MUNICIPAL DE JOCOTEPEC, JALISCO. RETENCION MENOS
5 AL MILLAR (R.I.V. SEFUPU) $ 7,315.75, TOTAL A PAGAR $ 1,180,762.78" Noidentificacion="SERV0021" Unidad="SERVICO" Cantidad="1.00"
ClaveUnidad="E48" ClaveProdServ="72152601">
      - <cfdi:Impuestos>
        - <cfdi:Traslados>
          <cfdi:Traslado Importe="163872.90" TasaOCuota="0.160000" TipoFactor="Tasa" Impuesto="002" Base="1024205.63"/>
        </cfdi:Traslados>
      </cfdi:Impuestos>
    </cfdi:Concepto>
  </cfdi:Conceptos>
  <cfdi:Impuestos TotalImpuestosTrasladados="163872.90">
    - <cfdi:Traslados>
      <cfdi:Traslado Importe="163872.90" TasaOCuota="0.160000" TipoFactor="Tasa" Impuesto="002"/>
    </cfdi:Traslados>
  </cfdi:Impuestos>
  <cfdi:Complemento>
    <tfd:TimbreFiscalDigital Version="1.1" xsi:schemaLocation="http://www.sat.gob.mx/TimbreFiscalDigital
http://www.sat.gob.mx/sitio_internet/cfd/TimbreFiscalDigital/TimbreFiscalDigitalv11.xsd" xmlns:xsi="http://www.w3.org/2001/XMLSchema-
instance"
SelloSAT="iIxV25mMXhHQjeTBHG51kb8lQx8/XILEKUEIgbZXodHs2mCX97cnDwdj3miwuGnDQmjLigYm1nGgBMjnCaPLThnc9HhI/S9PI
NoCertificadoSAT="00001000000505142236"
SelloCFD="K4o7mq618keKax3Y6PcMf0D6Jh5iJFGP2DYFIHuYHUIA1X9GhkX6Iy7IeityyN3sy1yLJ9e8A9vkZsw85Y07Am++mu8yiQjwnCTXI
RfcProvCertif="MAS0810247C0" FechaTimbrado="2022-09-23T12:22:38" UUID="7A99DFB6-B332-470B-9E86-0A672A51E032"
xmlns:tfd="http://www.sat.gob.mx/TimbreFiscalDigital"/>
  </cfdi:Complemento>
</cfdi:Comprobante>

```



### Verificación de comprobantes fiscales digitales por internet

RFC del emisor	Nombre o razón social del emisor	RFC del receptor	Nombre o razón social del receptor
CASE780113C89	SERGIO CABRERA	MJJ850101KP8	MUNICIPIO DE JOCOTEPEC JALISCO
Folio fiscal	Fecha de expedición	Fecha certificación SAT	PAC que certificó
7A99DFB6-B332-470B-9E86-0A672A51E032	2022-09-23T12:22:35	2022-09-23T12:22:38	MAS0810247C0
Total del CFDI	Efecto del comprobante	Estado CFDI	Estatus de cancelación
\$1,188,078.53	Ingreso	Vigente	Cancelable sin aceptación

Imprimir



DIRECCION DE OBRAS PUBLICAS







H. AYUNTAMIENTO CONSTITUCIONAL

DIRECCIÓN DE OBRAS PÚBLICAS MUNICIPALES

SERGIO CABRERA

HACIENDA LA SAVILA 120, TONALA JALISCO
R.F.C. CASE 780113 C89 REGISTRO SIOP JALISCO C-1756

ESTIMACIÓN No. 1 (UNO) FINIQUITO
PERÍODO: 25-jul-2022 10-sep-2022
OBRA : PROYECTO DE CONSTRUCCION DE TECHADO TIPO LONARIA EN AREA DE IMPARTICION DE EDUCACION FISICA EN LA ESCUELA CAM, (CENTRO DE ATENCION MULTIPLE GALLAUDET).
UBICACIÓN : CABECERA MUNICIPAL
CONTRATISTA : SERGIO CABRERA
FECHA: 15/09/2022

ESTIMACIÓN DE OBRA EJECUTADA

Table with columns: No., CONCEPTO, CANTIDADES (PRESUPUESTO BASE, ACUMULADA ANTERIOR, ESTA ESTIMACION, ESTIMACION ACUMULADA ACTUAL, SALDO), PRECIO UNITARIO, IMPORTES (PRESUPUESTO BASE, ESTA ESTIMACION, ESTIMACION ACUMULADA ANTERIOR, SALDO). Rows include PRELIMINARES and CIMENTACION items.

DIRECCION DE OBRAS PUBLICAS

Daniel Rodriguez U.



ESTIMACIÓN DE OBRA EJECUTADA

Table with columns: No., CONCEPTO, u, CANTIDADES (PRESUPUESTO BASE, ACUMULADA ANTERIOR, ESTA ESTIMACION, ESTIMACION ACUMULADA ACTUAL, SALDO), PRECIO UNITARIO, IMPORTES (PRESUPUESTO BASE, ESTA ESTIMACION, ESTIMACION ACUMULADA ANTERIOR, SALDO). Rows include items like JOCO-011, JOCO-012, JOCO-013, JOCO-014, JOCO-015, JOCO-016, JOCO-017, JOCO-018, JOCO-019, JOCO-020, JOCO-021.

DIRECCION DE OBRAS PUBLICAS

Daniel Rodriguez U.





PERÍODO: 25-jul-2022 10-sep-2022

OBRA : PROYECTO DE CONSTRUCCION DE TECHADO TIPO LONARIA EN AREA DE IMPARTICION DE EDUCACION FISICA EN LA ESCUELA CAM, (CENTRO DE ATENCION MULTIPLE GALLAUDET).

UBICACIÓN : CABECERA MUNICIPAL

CONTRATISTA : SERGIO CABRERA

FECHA: 15/09/2022

DIRECCIÓN DE OBRAS PÚBLICAS MUNICIPALES

ESTIMACIÓN DE OBRA EJECUTADA

Table with columns: No., CONCEPTO, U, CANTIDADES (PRESUPUESTO BASE, ACUMULADA ANTERIOR, ESTA ESTIMACION, ESTIMACION ACUMULADA ACTUAL, SALDO), PRECIO UNITARIO, IMPORTES (PRESUPUESTO BASE, ESTA ESTIMACION, ESTIMACION ACUMULADA ANTERIOR, SALDO). Rows include items like 'SUMINISTRO, HABILITADO Y MONTAJE DE CARTABONES PARA LONA' and 'SUMINISTRO Y COLOCACION DE MEMBRANA ARQUITECTONICA'.

SERGIO CABRERA REPRESENTANTE LEGAL

C. DANIEL RODRIGUEZ VALENZUELA SUPERVISOR DEL MUNICIPIO

C. IMELDA KARINA PEREZ GONZALEZ DIRECTOR DE OBRAS PUBLICAS



DIRECCION DE OBRAS PUBLICAS





# SERGIO CABRERA

HACIENDA LA SAVILA 120, TONALA JALISCO

R.F.C. CASE 780113 C89

REGISTRO SIOP JALISCO C-1756

EMPRESA: SERGIO CABRERA	FECHA: 15/09/2022
OBRA: PROYECTO DE CONSTRUCCION DE TECHADO TIPO LONARIA EN AREA DE IMPARTICION DE EDUCACION FISICA EN LA ESCUELA CAM, (CENTRO DE ATENCION MULTIPLE GALLAUDET).	

LOCALIDAD: CABECERA MUNICIPAL	ESTIMACIÓN No. 1 (UNO) FINIQUITO
MUNICIPIO: JOCOTEPEC, JALISCO	PERIODO: 25-jul-2022 10-sep-2022

PROYECTO DE CONSTRUCCION DE TECHADO TIPO LONARIA EN AREA DE IMPARTICION DE EDUCACION FISICA EN LA ESCUELA CAM, (CENTRO DE ATENCION MULTIPLE GALLAUDET).

JOCO-001	TRAZO Y NIVELACION CON EQUIPO TOPOGRAFICO, ESTABLECIENDO EJES DE REFERENCIA Y BANCOS DE NIVEL, INCLUYE: MATERIALES, MANO DE OBRA, EQUIPO, HERRAMIENTA, EQUIPO DE SEGURIDAD Y TODO LO NECESARIO PARA SU CORRECTA EJECUCION.	OBSERVACIONES
----------	--	---------------

UNIDAD	EJE	DE ESTACION	LONGITUD	ANCHO	AREA	ESPESOR	CANTIDAD
M2	1	C	21.30	11.30	240.69	-	240.69
	5	C					
						SUMA	240.69

  
 SERGIO CABRERA  
 EL CONTRATISTA

  
 C. DANIEL RODRIGUEZ VALENZUELA  
 EL SUPERVISOR DEL MUNICIPIO



DIRECCION DE OBRAS PUBLICAS



# SERGIO CABRERA

HACIENDA LA SAVILA 120, TONALA JALISCO

R.F.C. CASE 780113 C89

REGISTRO SIOP JALISCO C-1756

EMPRESA: SERGIO CABRERA	FECHA: 15/09/2022
OBRA: PROYECTO DE CONSTRUCCION DE TECHADO TIPO LONARIA EN AREA DE IMPARTICION DE EDUCACION FISICA EN LA ESCUELA CAM, (CENTRO DE ATENCION MULTIPLE GALLAUDET).	

LOCALIDAD: CABECERA MUNICIPAL	ESTIMACIÓN No. 1 (UNO) FINIQUITO
MUNICIPIO: JOCOTEPEC, JALISCO	PERIODO: 25-jul-2022 10-sep-2022

JOCO-001	TRAZO Y NIVELACION CON EQUIPO TOPOGRAFICO, ESTABLECIENDO EJES DE REFERENCIA Y BANCOS DE NIVEL, INCLUYE: MATERIALES, MANO DE OBRA, EQUIPO, HERRAMIENTA, EQUIPO DE SEGURIDAD Y TODO LO NECESARIO PARA SU CORRECTA EJECUCION.	FOTOGRAFÍA
----------	--	------------



SERGIO CABRERA  
EL CONTRATISTA

C. DANIEL RODRIGUEZ VALENZUELA  
EL SUPERVISOR DEL MUNICIPIO



DIRECCION DE  
OBRAS PUBLICAS



# SERGIO CABRERA

HACIENDA LA SAVILA 120, TONALA JALISCO

R.F.C. CASE 780113 C89

REGISTRO SIOP JALISCO C-1756

EMPRESA: SERGIO CABRERA	FECHA: 15/09/2022
OBRA: PROYECTO DE CONSTRUCCION DE TECHADO TIPO LONARIA EN AREA DE IMPARTICION DE EDUCACION FISICA EN LA ESCUELA CAM, (CENTRO DE ATENCION MULTIPLE GALLAUDET).	

LOCALIDAD: CABECERA MUNICIPAL	ESTIMACIÓN No. 1 (UNO) FINIQUITO
MUNICIPIO: JOCOTEPEC, JALISCO	PERIODO: 25-jul-2022 10-sep-2022

JOCO-001	TRAZO Y NIVELACION CON EQUIPO TOPOGRAFICO, ESTABLECIENDO EJES DE REFERENCIA Y BANCOS DE NIVEL, INCLUYE: MATERIALES, MANO DE OBRA, EQUIPO, HERRAMIENTA, EQUIPO DE SEGURIDAD Y TODO LO NECESARIO PARA SU CORRECTA EJECUCION.	CROQUIS
----------	--	---------

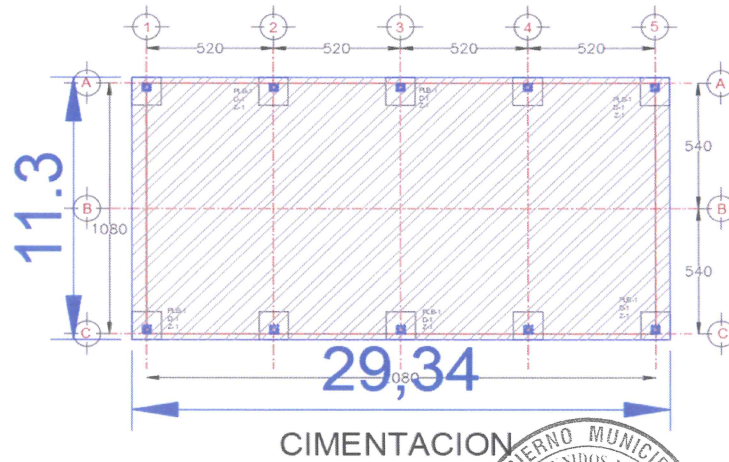

*[Handwritten signature]*

SERGIO CABRERA  
EL CONTRATISTA

*[Handwritten signature]*

C. DANIEL RODRIGUEZ VALENZUELA  
EL SUPERVISOR DEL MUNICIPIO



DIRECCION DE  
OBRAS PUBLICAS

0  
0







Jocotepec

### SERGIO CABRERA

HACIENDA LA SAVILA 120, TONALA JALISCO

R.F.C. CASE 780113 C89

REGISTRO SIOP JALISCO C-1756

EMPRESA: SERGIO CABRERA	FECHA: 15/09/2022
OBRA: PROYECTO DE CONSTRUCCION DE TECHADO TIPO LONARIA EN AREA DE IMPARTICION DE EDUCACION FISICA EN LA ESCUELA CAM, (CENTRO DE ATENCION MULTIPLE GALLAUDET).	

LOCALIDAD: CABECERA MUNICIPAL	ESTIMACIÓN No. 1 (UNO) FINIQUITO
MUNICIPIO: JOCOTEPEC, JALISCO	PERIODO: 25-jul-2022 10-sep-2022

JOCO-003	DEMOLICIÓN POR MEDIOS MANUALES Y/O A MAQUINA DE CONCRETO HIDRÁULICO SIN REFUERZO, DEPOSITANDO EL PRODUCTO EN EL SITIO QUE ELIJA EL CONTRATISTA, INCLUYE: MANO DE OBRA, EQUIPO, HERRAMIENTA Y TODO LO NECESARIO PARA SU CORRECTA EJECUCION, P.U.O.T.	FOTOGRAFÍA
----------	---	------------



  
 SERGIO CABRERA  
 EL CONTRATISTA

  
 C. DANIEL RODRIGUEZ VALENZUELA  
 EL SUPERVISOR DEL MUNICIPIO



DIRECCION DE  
 OBRAS PUBLICAS



Jocotepec

# SERGIO CABRERA

HACIENDA LA SAVILA 120, TONALA JALISCO

R.F.C. CASE 780113 C89

REGISTRO SIOP JALISCO C-1756

EMPRESA: SERGIO CABRERA	FECHA: 15/09/2022
OBRA: PROYECTO DE CONSTRUCCION DE TECHADO TIPO LONARIA EN AREA DE IMPARTICION DE EDUCACION FISICA EN LA ESCUELA CAM, (CENTRO DE ATENCION MULTIPLE GALLAUDET).	

LOCALIDAD: CABECERA MUNICIPAL	ESTIMACIÓN No. 1(UNO) FINIQUITO
MUNICIPIO: JOCOTEPEC, JALISCO	PERIODO: 25-jul-2022 10-sep-2022

JOCO-003	DEMOLICIÓN POR MEDIOS MANUALES Y/O A MAQUINA DE CONCRETO HIDRÁULICO SIN REFUERZO, DEPOSITANDO EL PRODUCTO EN EL SITIO QUE ELIJA EL CONTRATISTA, INCLUYE: MANO DE OBRA, EQUIPO, HERRAMIENTA Y TODO LO NECESARIO PARA SU CORRECTA EJECUCION, P.U.O.T.	CROQUIS
----------	---	---------

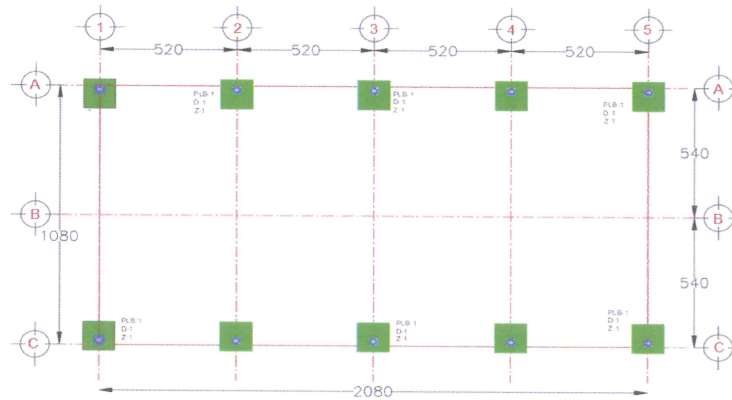

SERGIO CABRERA  
EL CONTRATISTA

C. DANIEL RODRIGUEZ VALENZUELA  
EL SUPERVISOR DEL MUNICIPIO



DIRECCION DE  
OBRAS PUBLICAS





# SERGIO CABRERA

HACIENDA DE LA SAVILA 120, TONALA JALISCO

R.F.C. CASE 780113 C89

REGISTRO SIOP JALISCO C-1756

EMPRESA: SERGIO CABRERA

FECHA:

15/09/2022

OBRA: PROYECTO DE CONSTRUCCION DE TECHADO TIPO LONARIA EN AREA DE IMPARTICION DE EDUCACION FISICA EN LA ESCUELA CAM, (CENTRO DE ATENCION MULTIPLE GALLAUDET).

LOCALIDAD: CABECERA MUNICIPAL

ESTIMACIÓN No. 1 (UNO) FINIQUITO

ok

MUNICIPIO: JOCOTEPEC, JALISCO

PERIODO: 25-jul-2022 10-sep-2022

### PRELIMINARES

JOCO-005 CARGA MECÁNICA Y ACARREO EN CAMIÓN 1 ER. KILOMETRO, DE MATERIAL PRODUCTO DE EXCAVACIÓN Y/O DEMOLICIÓN, INCLUYE: MANO DE OBRA, EQUIPO Y HERRAMIENTA, (NORMA S. C. T. N-CTR-CAR-1-01-013-00).

OBSERVACIONES

UNIDAD	EJE	ANCHO	ALTO	AREA	PZ	VOLUMEN
<b>VOLUMEN DE DEMOLICION DE CONCRETO</b>						
M3	1	1.00	2.00	0.15	2.00	0.60
M3	2	2.00	2.00	0.15	2.00	1.20
M3	3	2.00	2.00	0.15	2.00	1.20
M3	4	2.00	2.00	0.15	2.00	1.20
M3	5	1.00	2.00	0.15	2.00	0.60
<b>VOLUMEN DE EXCAVACION</b>						
M3	1	2.00	2.25	2.00	2.00	18.00
M3	2	2.00	2.25	2.00	2.00	18.00
M3	3	2.00	2.25	2.00	2.00	18.00
M3	4	2.00	2.25	2.00	2.00	18.00
M3	5	2.00	2.25	2.00	2.00	18.00
SUMA						94.80

SERGIO CABRERA  
EL CONTRATISTA

C. DANIEL RODRIGUEZ VALENZUELA  
EL SUPERVISOR DEL MUNICIPIO



DIRECCION DE  
OBRAS PUBLICAS



# SERGIO CABRERA

HACIENDA DE LA SAVILA 120, TONALA JALISCO

R.F.C. CASE 780113 C89

REGISTRO SIOP JALISCO C-1756

EMPRESA: SERGIO CABRERA	FECHA: 15/09/2022
OBRA: PROYECTO DE CONSTRUCCION DE TECHADO TIPO LONARIA EN AREA DE IMPARTICION DE EDUCACION FISICA EN LA ESCUELA CAM, (CENTRO DE ATENCION MULTIPLE GALLAUDET).	

LOCALIDAD: CABECERA MUNICIPAL	ESTIMACIÓN No. 1 (UNO) FINIQUITO	ok
MUNICIPIO: JOCOTEPEC, JALISCO	PERIODO: 25-jul-2022 10-sep-2022	

JOCO-005	CARGA MECÁNICA Y ACARREO EN CAMIÓN 1 ER. KILOMETRO, DE MATERIAL PRODUCTO DE EXCAVACIÓN Y/O DEMOLICIÓN, INCLUYE: MANO DE OBRA, EQUIPO Y HERRAMIENTA, (NORMA S. C. T. N-CTR-CAR-1-01-013-00).	FOTOGRAFÍA
----------	---	------------



  
 SERGIO CABRERA  
 EL CONTRATISTA

  
 C. DANIEL RODRIGUEZ VALENZUELA  
 EL SUPERVISOR DEL MUNICIPIO



DIRECCION DE  
 OBRAS PUBLICAS



# SERGIO CABRERA

HACIENDA DE LA SAVILA 120, TONALA JALISCO

R.F.C. CASE 780113 C89

REGISTRO SIOP JALISCO C-1756

EMPRESA: SERGIO CABRERA	FECHA: 15/09/2022
OBRA: PROYECTO DE CONSTRUCCION DE TECHADO TIPO LONARIA EN AREA DE IMPARTICION DE EDUCACION FISICA EN LA ESCUELA CAM, (CENTRO DE ATENCION MULTIPLE GALLAUDET).	

LOCALIDAD: CABECERA MUNICIPAL	ESTIMACIÓN No. 1 (UNO) FINIQUITO
MUNICIPIO: JOCOTEPEC, JALISCO	PERIODO: 25-jul-2022 10-sep-2022

JOCO-005	CARGA MECÁNICA Y ACARREO EN CAMIÓN 1 ER. KILOMETRO, DE MATERIAL PRODUCTO DE EXCAVACIÓN Y/O DEMOLICIÓN, INCLUYE: MANO DE OBRA, EQUIPO Y HERRAMIENTA, (NORMA S. C. T. N-CTR-CAR-1-01-013-00).	CROQUIS
----------	---	---------

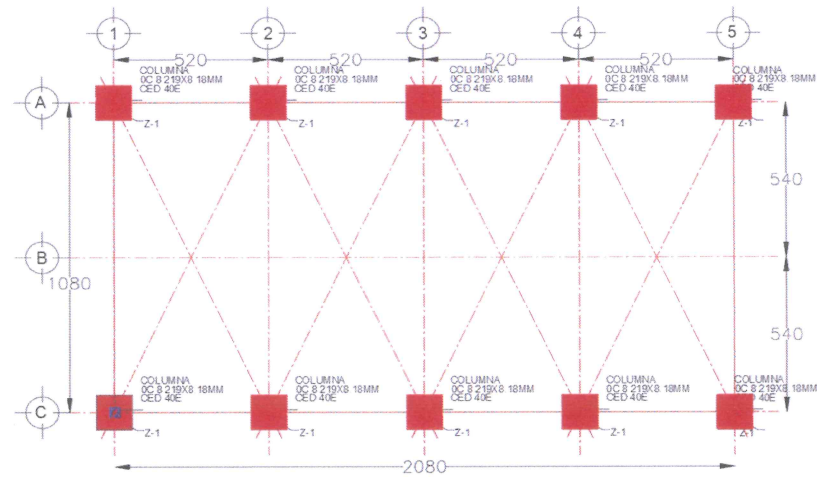

*[Handwritten signature]*

SERGIO CABRERA  
EL CONTRATISTA

*[Handwritten signature]*  
C. DANIEL RODRIGUEZ VALENZUELA  
EL SUPERVISOR DEL MUNICIPIO







# SERGIO CABRERA

HACIENDA LA SAVILA 120, TONALA JALISCO

R.F.C. CASE 780113 C89

REGISTRO SIOP JALISCO C-1756

EMPRESA: SERGIO CABRERA

FECHA:

15/09/2022

OBRA: PROYECTO DE CONSTRUCCION DE TECHADO TIPO LONARIA EN AREA DE IMPARTICION DE EDUCACION FISICA EN LA ESCUELA CAM, (CENTRO DE ATENCION MULTIPLE GALLAUDET).

LOCALIDAD: CABECERA MUNICIPAL

ESTIMACIÓN No. 1 (UNO) FINIQUITO

MUNICIPIO: JOCOTEPEC, JALISCO

PERIODO: 25-jul-2022 10-sep-2022

## LONARIA

JOCO-006 ACARREO EN CAMION A KILÓMETROS SUBSECUENTES DE MATERIAL PRODUCTO DE EXCAVACIÓN Y/O DEMOLICIÓN, INCLUYE: MANO DE OBRA, EQUIPO Y HERRAMIENTA. (NORMA S. C. T. N-CTR-CAR-1-01-013-00)

OBSERVACIONES

UNIDAD	EJE	LONGITUD	ANCHO	ALTURA	PZAS	VOLUMEN	KM	VOLUMEN
<b>VOLUMEN DE DEMOLICION DE CONCRETO</b>								
M3/KM	1	1.00	2.00	0.15	2.00	0.60	6.00	3.60
M3/KM	2	2.00	2.00	0.15	2.00	1.20	6.00	7.20
M3/KM	3	2.00	2.00	0.15	2.00	1.20	6.00	7.20
M3/KM	4	2.00	2.00	0.15	2.00	1.20	6.00	7.20
M3/KM	5	1.00	2.00	0.15	2.00	0.60	6.00	3.60
<b>VOLUMEN DE EXCAVACION</b>								
M3/KM	1	2.00	2.25	2.00	2.00	18.00	6.00	108.00
M3/KM	2	2.00	2.25	2.00	2.00	18.00	6.00	108.00
M3/KM	3	2.00	2.25	2.00	2.00	18.00	6.00	108.00
M3/KM	4	2.00	2.25	2.00	2.00	18.00	6.00	108.00
M3/KM	5	2.00	2.25	2.00	2.00	18.00	6.00	108.00
							SUMA	568.80

SERGIO CABRERA  
EL CONTRATISTA

*Daniel Rodriguez V.*  
C. DANIEL RODRIGUEZ VALENZUELA  
EL SUPERVISOR DEL MUNICIPIO



DIRECCION DE  
OBRAS PUBLICAS





# SERGIO CABRERA

HACIENDA LA SAVILA 120, TONALA JALISCO

R.F.C. CASE 780113 C89

REGISTRO SIOP JALISCO C-1756

EMPRESA: SERGIO CABRERA

FECHA:

15/09/2022

OBRA: PROYECTO DE CONSTRUCCION DE TECHADO TIPO LONARIA EN AREA DE IMPARTICION DE EDUCACION FISICA EN LA ESCUELA CAM, (CENTRO DE ATENCION MULTIPLE GALLAUDET).

LOCALIDAD: CABECERA MUNICIPAL

ESTIMACIÓN No. 1 (UNO) FINIQUITO

ok

MUNICIPIO: JOCOTEPEC, JALISCO

PERIODO: 25-jul-2022 10-sep-2022

JOCO-006 ACARREO EN CAMION A KILÓMETROS SUBSECUENTES DE MATERIAL PRODUCTO DE EXCAVACIÓN Y/O DEMOLICIÓN, INCLUYE: MANO DE OBRA, EQUIPO Y HERRAMIENTA. (NORMA S. C. T. N-CTR-CAR-1-01-013-00)

FOTOGRAFÍA



SERGIO CABRERA  
EL CONTRATISTA

C. DANIEL RODRIGUEZ VALENZUELA  
EL SUPERVISOR DEL MUNICIPIO



DIRECCION DE  
OBRAS PUBLICAS



# SERGIO CABRERA

HACIENDA LA SAVILA 120, TONALA JALISCO

R.F.C. CASE 780113 C89

REGISTRO SIOP JALISCO C-1756

EMPRESA: SERGIO CABRERA

FECHA:

15/09/2022

OBRA: PROYECTO DE CONSTRUCCION DE TECHADO TIPO LONARIA EN AREA DE IMPARTICION DE EDUCACION FISICA EN LA ESCUELA CAM, (CENTRO DE ATENCION MULTIPLE GALLAUDET).

LOCALIDAD: CABECERA MUNICIPAL

ESTIMACIÓN No. 1 (UNO) FINIQUITO

MUNICIPIO: JOCOTEPEC, JALISCO

PERIODO: 25-jul-2022 10-sep-2022

JOCO-11

ACARREO EN CAMION A KILÓMETROS SUBSECUENTES DE MATERIAL PRODUCTO DE EXCAVACIÓN Y/O DEMOLICIÓN, INCLUYE: MANO DE OBRA, EQUIPO Y HERRAMIENTA. (NORMA S. C. T. N-CTR-CAR-1-01-013-00)

CROQUIS 1

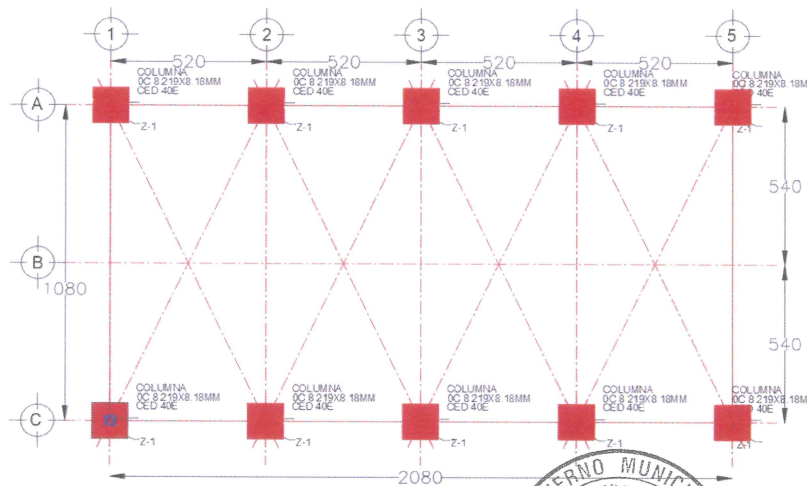

SERGIO CABRERA  
EL CONTRATISTA

*Daniel Rodriguez Valenzuela*  
C. DANIEL RODRIGUEZ VALENZUELA  
EL SUPERVISOR DEL MUNICIPIO



DIRECCION DE  
OBRAS PUBLICAS







# SERGIO CABRERA

HACIENDA LA SAVILA 120, TONALA JALISCO

R.F.C. CASE 780113 C89

REGISTRO SIOP JALISCO C-1756

EMPRESA: SERGIO CABRERA	FECHA: 15/09/2022
OBRA: PROYECTO DE CONSTRUCCION DE TECHADO TIPO LONARIA EN AREA DE IMPARTICION DE EDUCACION FISICA EN LA ESCUELA CAM, (CENTRO DE ATENCION MULTIPLE GALLAUDET).	

LOCALIDAD: CABECERA MUNICIPAL	ESTIMACIÓN No. 1 (UNO) FINIQUITO
MUNICIPIO: JOCOTEPEC, JALISCO	PERIODO: 25-jul-2022 10-sep-2022

JOCO-007	EXCAVACIÓN POR MEDIOS MANUALES DE 0.00 A -2.00 M, EN MATERIAL TIPO II, INCLUYE: RETIRO DEL MATERIAL A BANCO DE OBRA INDICADO POR SUPERVISIÓN, MANO DE OBRA, EQUIPO Y HERRAMIENTA.	FOTOGRAFÍA
----------	---	------------



  
 SERGIO CABRERA  
 EL CONTRATISTA

  
 C. DANIEL RODRIGUEZ VALENZUELA  
 EL SUPERVISOR DEL MUNICIPIO



DIRECCION DE  
 OBRAS PUBLICAS



# SERGIO CABRERA

HACIENDA LA SAVILA 120, TONALA JALISCO

R.F.C. CASE 780113 C89

REGISTRO SIOP JALISCO C-1756

EMPRESA: SERGIO CABRERA

FECHA:

15/09/2022

OBRA: PROYECTO DE CONSTRUCCION DE TECHADO TIPO LONARIA EN AREA DE IMPARTICION DE EDUCACION FISICA EN LA ESCUELA CAM, (CENTRO DE ATENCION MULTIPLE GALLAUDET).

LOCALIDAD: CABECERA MUNICIPAL

ESTIMACIÓN No. 1 (UNO) FINIQUITO

ok

MUNICIPIO: JOCOTEPEC, JALISCO

PERIODO: 25-jul-2022 10-sep-2022

EXCAVACIÓN POR MEDIOS MANUALES DE 0.00 A -2.00 M, EN MATERIAL TIPO II, INCLUYE: RETIRO DEL MATERIAL A BANCO DE OBRA INDICADO POR SUPERVISIÓN, MANO DE OBRA, EQUIPO Y HERRAMIENTA.

JOCO-007

CROQUIS

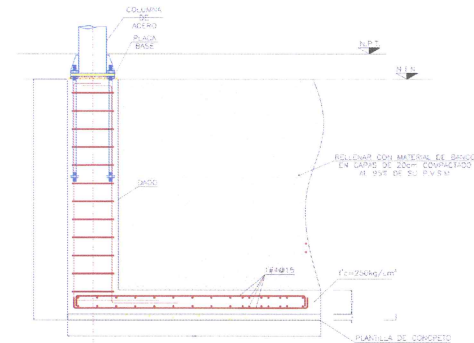
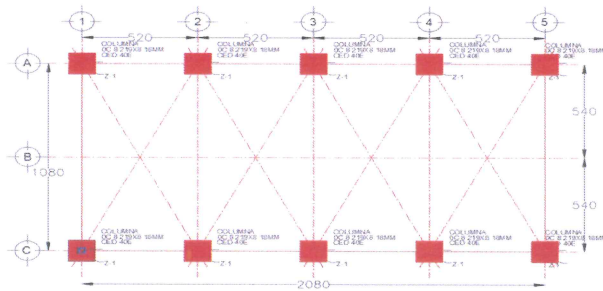

SERGIO CABRERA  
EL CONTRATISTA

*Daniel Rodriguez V*  
C. DANIEL RODRIGUEZ VALENZUELA  
EL SUPERVISOR DEL MUNICIPIO









# SERGIO CABRERA

HACIENDA LA SAVILA 120, TONALA JALISCO

R.F.C. CASE 780113 C89

REGISTRO SIOP JALISCO C-1756

EMPRESA: SERGIO CABRERA	FECHA: 15/09/2022
OBRA: PROYECTO DE CONSTRUCCION DE TECHADO TIPO LONARIA EN AREA DE IMPARTICION DE EDUCACION FISICA EN LA ESCUELA CAM, (CENTRO DE ATENCION MULTIPLE GALLAUDET).	

LOCALIDAD: CABECERA MUNICIPAL	ESTIMACIÓN No. 1 (UNO) FINIQUITO	G <sup>h</sup>
MUNICIPIO: JOCOTEPEC, JALISCO	PERIODO: 25-jul-2022 10-sep-2022	

JOCO-008	PLANTILLA DE CONCRETO Premezclado F'c= 100KG/CM2 DE 5 CM. DE ESPESOR PROMEDIO, SE DEBERÁ CONSIDERAR PARA ESTE TRABAJO: MATERIALES, MANO DE OBRA, HERRAMIENTA, EQUIPO, CIMBRA DE FRONTERA, ELEVACIONES, CARGAS, ACARREOS, REGLEADO, NIVELADO Y LIMPIEZA	FOTOGRAFÍA
----------	--	------------



SERGIO CABRERA  
EL CONTRATISTA

C. DANIEL RODRIGUEZ VALENZUELA  
EL SUPERVISOR DEL MUNICIPIO





# SERGIO CABRERA

HACIENDA LA SAVILA 120, TONALA JALISCO

R.F.C. CASE 780113 C89

REGISTRO SIOP JALISCO C-1756

EMPRESA: SERGIO CABRERA	FECHA: 15/09/2022
OBRA: PROYECTO DE CONSTRUCCION DE TECHADO TIPO LONARIA EN AREA DE IMPARTICION DE EDUCACION FISICA EN LA ESCUELA CAM, (CENTRO DE ATENCION MULTIPLE GALLAUDET).	

LOCALIDAD: CABECERA MUNICIPAL	ESTIMACIÓN No. 1 (UNO) FINIQUITO
MUNICIPIO: JOCOTEPEC, JALISCO	PERIODO: 25-jul-2022 10-sep-2022

JOCO-008	PLANTILLA DE CONCRETO PREMEZCLADO F'C= 100KG/CM2 DE 5 CM. DE ESPESOR PROMEDIO, SE DEBERÁ CONSIDERAR PARA ESTE TRABAJO: MATERIALES, MANO DE OBRA, HERRAMIENTA, EQUIPO, CIMBRA DE FRONTERA, ELEVACIONES, CARGAS, ACARREOS, REGLEADO, NIVELADO Y LIMPIEZA	CROQUIS 1
----------	--	-----------

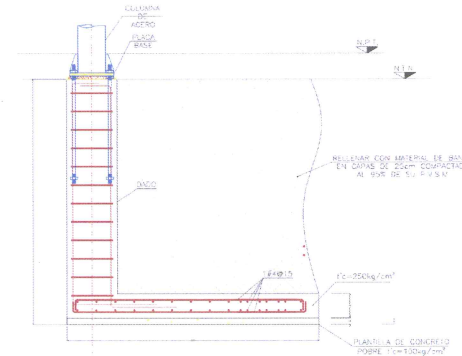
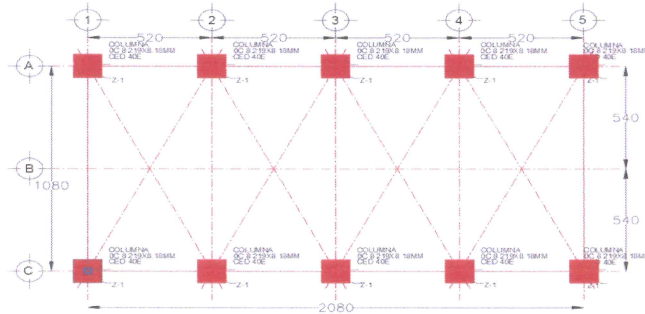

SERGIO CABRERA  
EL CONTRATISTA

*Daniel Rodriguez V.*  
C. DANIEL RODRIGUEZ VALENZUELA  
EL SUPERVISOR DEL MUNICIPIO



DIRECCION DE  
OBRAS PUBLICAS



# SERGIO CABRERA

HACIENDA LA SAVILA 120, TONALA JALISCO

R.F.C. CASE 780113 C89

REGISTRO SIOP JALISCO C-1756

EMPRESA: SERGIO CABRERA

FECHA: 15/09/2022

OBRA: PROYECTO DE CONSTRUCCION DE TECHADO TIPO LONARIA EN AREA DE IMPARTICION DE EDUCACION FISICA EN LA ESCUELA CAM, (CENTRO DE ATENCION MULTIPLE GALLAUDET).

LOCALIDAD: CABECERA MUNICIPAL

ESTIMACIÓN No. 1 (UNO) FINIQUITO

MUNICIPIO: JOCOTEPEC, JALISCO

PERIODO: 25-jul-2022 10-sep-2022

JOCO-009

CIMBRA ACABADO COMÚN EN ZAPATAS Y DADOS DE CIMENTACION, A BASE DE MADERA DE PINO DE 3A., INCLUYE: MATERIALES, ACARREOS, CORTES, HABILITADO, CIMBRADO, DESCIMBRA, MANO DE OBRA, EQUIPO Y HERRAMIENTA.

OBSERVACIONES

UNIDAD	REGISTRO	DE ESTACION	LONGITUD	ANCHO	AREA	PIEZAS / ZAPATA	VOLUMEN	PZAS / SUBTOTAL
M2	CIMBRA	PLANTILLA	2.25	0.05	0.11	2.00	0.23	10
			2.00	0.05	0.10	2.00	0.20	
						<b>AREA</b>	<b>0.43</b>	<b>4.25</b>
	CIMBRA	ZAPATA	2.25	0.23	0.52	2.00	1.04	10
			2.00	0.23	0.46	2.00	0.92	
						<b>AREA</b>	<b>1.96</b>	<b>19.55</b>
	CIMBRA	DADO	1.70	0.50	0.85	4.00	3.40	10
						<b>AREA</b>	<b>3.40</b>	<b>34</b>
	CIMBRA	LOSAS	2.00	0.15	0.30	1.00	0.30	10
						<b>AREA</b>	<b>0.30</b>	<b>3.00</b>
						<b>SUMA</b>		<b>60.80</b>

SERGIO CABRERA  
EL CONTRATISTA

C. DANIEL RODRIGUEZ VALENZUELA  
EL SUPERVISOR DEL MUNICIPIO



DIRECCION DE  
OBRAS PUBLICAS





# SERGIO CABRERA

HACIENDA LA SAVILA 120, TONALA JALISCO

R.F.C. CASE 780113 C89

REGISTRO SIOP JALISCO C-1756

EMPRESA: SERGIO CABRERA

FECHA: 15/09/2022

OBRA: PROYECTO DE CONSTRUCCION DE TECHADO TIPO LONARIA EN AREA DE IMPARTICION DE EDUCACION FISICA EN LA ESCUELA CAM, (CENTRO DE ATENCION MULTIPLE GALLAUDET).

LOCALIDAD: CABECERA MUNICIPAL

ESTIMACIÓN No. 1 (UNO) FINIQUITO

MUNICIPIO: JOCOTEPEC, JALISCO

PERIODO: 25-jul-2022 10-sep-2022

JOCO-009

CIMBRA ACABADO COMÚN EN ZAPATAS Y DADOS DE CIMENTACION, A BASE DE MADERA DE PINO DE 3A., INCLUYE: MATERIALES, ACARREOS, CORTES, HABILITADO, CIMBRADO, DESCIMBRA, MANO DE OBRA, EQUIPO Y HERRAMIENTA.

FOTOGRAFÍA

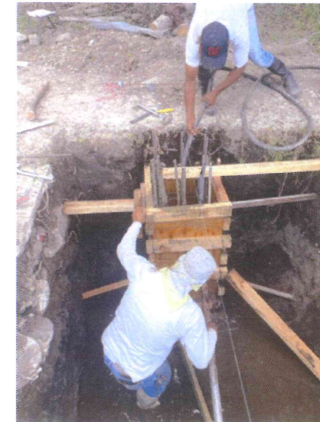

SERGIO CABRERA  
EL CONTRATISTA

C. DANIEL RODRIGUEZ VALENZUELA  
EL SUPERVISOR DEL MUNICIPIO



DIRECCION DE  
OBRAS PUBLICAS



# SERGIO CABRERA

HACIENDA LA SAVILA 120, TONALA JALISCO

R.F.C. CASE 780113 C89

REGISTRO SIOP JALISCO C-1756

EMPRESA: SERGIO CABRERA

FECHA: 15/09/2022

OBRA: PROYECTO DE CONSTRUCCION DE TECHADO TIPO LONARIA EN AREA DE IMPARTICION DE EDUCACION FISICA EN LA ESCUELA CAM, (CENTRO DE ATENCION MULTIPLE GALLAUDET).

LOCALIDAD: CABECERA MUNICIPAL

ESTIMACIÓN No. 1 (UNO) FINIQUITO

MUNICIPIO: JOCOTEPEC, JALISCO

PERIODO: 25-jul-2022 10-sep-2022

JOCO-009

CIMBRA ACABADO COMÚN EN ZAPATAS Y DADOS DE CIMENTACION, A BASE DE MADERA DE PINO DE 3A., INCLUYE: MATERIALES, ACARREOS, CORTES, HABILITADO, CIMBRADO, DESCIMBRA, MANO DE OBRA, EQUIPO Y HERRAMIENTA.

CROQUIS 1

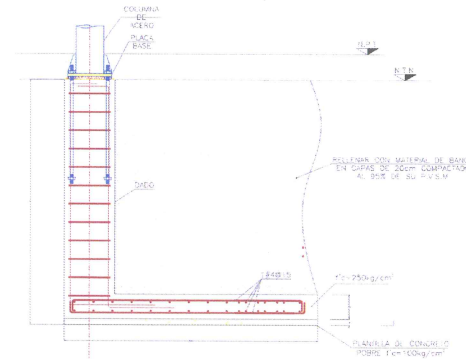
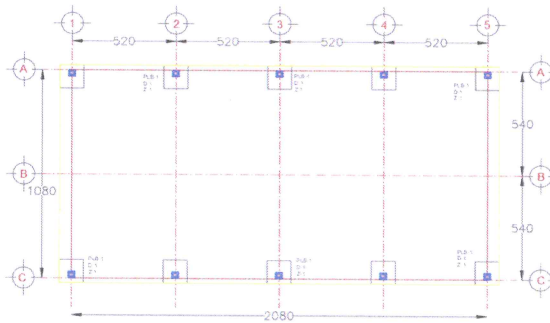

SERGIO CABRERA  
EL CONTRATISTA

C. DANIEL RODRIGUEZ VALENZUELA  
EL SUPERVISOR DEL MUNICIPIO



DIRECCION DE  
OBRAS PUBLICAS







# SERGIO CABRERA

HACIENDA LA SAVILA 120, TONALA JALISCO

R.F.C. CASE 780113 C89

REGISTRO SIOP JALISCO C-1756

EMPRESA: SERGIO CABRERA

FECHA:

15/09/2022

OBRA: PROYECTO DE CONSTRUCCION DE TECHADO TIPO LONARIA EN AREA DE IMPARTICION DE EDUCACION FISICA EN LA ESCUELA CAM, (CENTRO DE ATENCION MULTIPLE GALLAUDET).

LOCALIDAD: CABECERA MUNICIPAL

ESTIMACIÓN No. 1 (UNO) FINIQUITO

MUNICIPIO: JOCOTEPEC, JALISCO

PERIODO: 25-jul-2022 10-sep-2022

JOCO-010

SUMINISTRO, COLOCACIÓN Y HABILITADO DE ACERO DE REFUERZO DE Fy=4200, EN ZAPATAS Y DADOS DE CIMENTACION INCLUYE: MATERIALES, TRASLAPES, SILLETAS, HABILITADO, AMARRES, MANO DE OBRA, EQUIPO Y HERRAMIENTA.

FOTOGRAFÍA



SERGIO CABRERA  
EL CONTRATISTA

C. DANIEL RODRIGUEZ VALENZUELA  
EL SUPERVISOR DEL MUNICIPIO



DIRECCION DE  
OBRAS PUBLICAS



# SERGIO CABRERA

HACIENDA LA SAVILA 120, TONALA JALISCO

R.F.C. CASE 780113 C89

REGISTRO SIOP JALISCO C-1756

EMPRESA: SERGIO CABRERA

FECHA:

15/09/2022

OBRA: PROYECTO DE CONSTRUCCION DE TECHADO TIPO LONARIA EN AREA DE IMPARTICION DE EDUCACION FISICA EN LA ESCUELA CAM, (CENTRO DE ATENCION MULTIPLE GALLAUDET).

LOCALIDAD: CABECERA MUNICIPAL

ESTIMACIÓN No. 1 (UNO) FINIQUITO

MUNICIPIO: JOCOTEPEC, JALISCO

PERIODO: 25-jul-2022

10-sep-2022

JOCO-010

SUMINISTRO, COLOCACIÓN Y HABILITADO DE ACERO DE REFUERZO DE  $F_y=4200$ , EN ZAPATAS Y DADOS DE CIMENTACION INCLUYE: MATERIALES, TRASLAPES, SILLETAS, HABILITADO, AMARRES, MANO DE OBRA, EQUIPO Y HERRAMIENTA.

CROQUIS 1

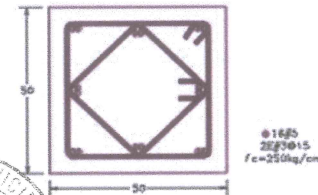
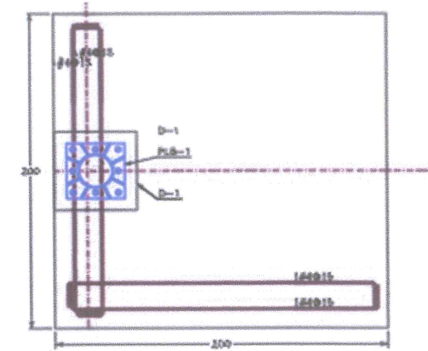
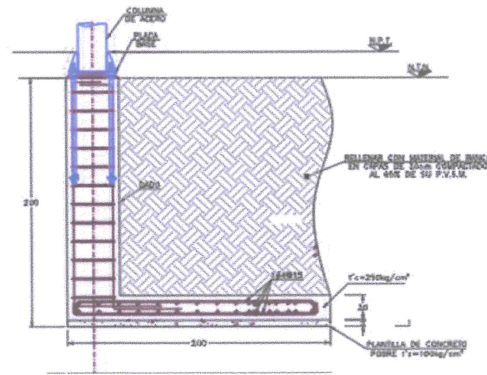
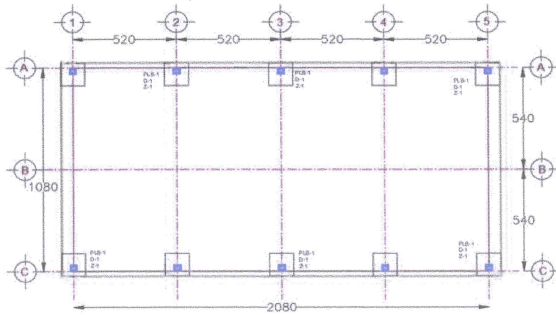

SERGIO CABRERA  
EL CONTRATISTA

*Daniel Rodriguez*  
C. DANIEL RODRIGUEZ VALENZUELA  
EL SUPERVISOR DEL MUNICIPIO



DIRECCION DE  
OBRAS PUBLICAS



# SERGIO CABRERA

HACIENDA LA SAVILA 120, TONALA JALISCO

R.F.C. CASE 780113 C89

REGISTRO SIOP JALISCO C-1756

EMPRESA: SERGIO CABRERA

FECHA:

15/09/2022

OBRA: PROYECTO DE CONSTRUCCION DE TECHADO TIPO LONARIA EN AREA DE IMPARTICION DE EDUCACION FISICA EN LA ESCUELA CAM, (CENTRO DE ATENCION MULTIPLE GALLAUDET).

LOCALIDAD: CABECERA MUNICIPAL

ESTIMACIÓN No. 1 (UNO) FINIQUITO

MUNICIPIO: JOCOTEPEC, JALISCO

PERIODO: 25-jul-2022 10-sep-2022

JOCO-010

SUMINISTRO, COLOCACIÓN Y HABILITADO DE ACERO DE REFUERZO DE  $F_y=4200$ , EN ZAPATAS Y DADOS DE CIMENTACION INCLUYE: MATERIALES, TRASLAPES, SILLETAS, HABILITADO, AMARRES, MANO DE OBRA, EQUIPO Y HERRAMIENTA.

CROQUIS 1

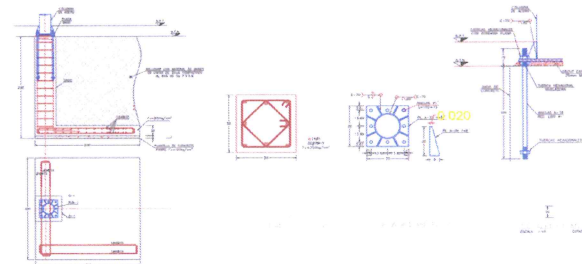
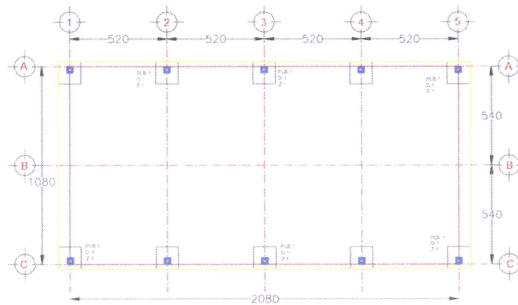

SERGIO CABRERA  
EL CONTRATISTA

C. DANIEL RODRIGUEZ VALENZUELA  
EL SUPERVISOR DEL MUNICIPIO



DIRECCION DE  
OBRAS PUBLICAS





# SERGIO CABRERA

HACIENDA LA SAVILA 120, TONALA JALISCO

R.F.C. CASE 780113 C89

REGISTRO SIOP JALISCO C-1756

EMPRESA: SERGIO CABRERA	FECHA: 15/09/2022
OBRA: PROYECTO DE CONSTRUCCION DE TECHADO TIPO LONARIA EN AREA DE IMPARTICION DE EDUCACION FISICA EN LA ESCUELA CAM, (CENTRO DE ATENCION MULTIPLE GALLAUDET).	

LOCALIDAD: CABECERA MUNICIPAL	ESTIMACIÓN No. 1 (UNO) FINIQUITO
MUNICIPIO: JOCOTEPEC, JALISCO	PERIODO: 25-jul-2022 10-sep-2022

## PROYECTO DE CONSTRUCCION DE TECHADO TIPO LONARIA EN AREA DE IMPARTICION DE EDUCACION FISICA EN LA ESCUELA CAM, (CENTRO DE ATENCION MULTIPLE GALLAUDET)

JOCO-011	SUMINISTRO Y COLOCACIÓN DE CONCRETO HECHO EN OBRA DE F'C=250 KG/CM2 T.M.A. 3/4" R.N., INCLUYE: ACARREOS, COLADO, VIBRADO, MANO DE OBRA, EQUIPO Y HERRAMIENTA.						OBSERVACIONES
UNIDAD	REGISTRO	DE ESTACION	LONGITUD	ANCHO	ALTURA	PIEZAS	VOLUMEN
M3							
		ZAPATA	2.25	2.00	0.23	10.00	10.35
		DADO	0.50	0.50	1.72	10.00	4.3
						SUMA	14.65

  
 SERGIO CABRERA  
 EL CONTRATISTA

  
 C. DANIEL RODRIGUEZ VALENZUELA  
 EL SUPERVISOR DEL MUNICIPIO



DIRECCION DE OBRAS PUBLICAS



# SERGIO CABRERA

HACIENDA LA SAVILA 120, TONALA JALISCO

R.F.C. CASE 780113 C89

REGISTRO SIOP JALISCO C-1756

EMPRESA: SERGIO CABRERA

FECHA:

15/09/2022

OBRA: PROYECTO DE CONSTRUCCION DE TECHADO TIPO LONARIA EN AREA DE IMPARTICION DE EDUCACION FISICA EN LA ESCUELA CAM, (CENTRO DE ATENCION MULTIPLE GALLAUDET).

LOCALIDAD: CABECERA MUNICIPAL

ESTIMACIÓN No. 1 (UNO) FINIQUITO

MUNICIPIO: JOCOTEPEC, JALISCO

PERIODO: 25-jul-2022 10-sep-2022

JOCO-011

SUMINISTRO Y COLOCACIÓN DE CONCRETO HECHO EN OBRA DE F'C=250 KG/CM2 T.M.A. 3/4" R.N., INCLUYE: ACARREOS, COLADO, VIBRADO, MANO DE OBRA, EQUIPO Y HERRAMIENTA.

FOTOGRAFÍA



  
SERGIO CABRERA  
EL CONTRATISTA

  
C. DANIEL RODRIGUEZ VALENZUELA  
EL SUPERVISOR DEL MUNICIPIO



DIRECCION DE  
OBRAS PUBLICAS



# SERGIO CABRERA

HACIENDA LA SAVILA 120, TONALA JALISCO

R.F.C. CASE 780113 C89

REGISTRO SIOP JALISCO C-1756

EMPRESA: SERGIO CABRERA

FECHA:

15/09/2022

OBRA: PROYECTO DE CONSTRUCCION DE TECHADO TIPO LONARIA EN AREA DE IMPARTICION DE EDUCACION FISICA EN LA ESCUELA CAM, (CENTRO DE ATENCION MULTIPLE GALLAUDET).

LOCALIDAD: CABECERA MUNICIPAL

ESTIMACIÓN No. 1 (UNO) FINIQUITO

MUNICIPIO: JOCOTEPEC, JALISCO

PERIODO: 25-jul-2022 10-sep-2022

JOCO-011

SUMINISTRO Y COLOCACIÓN DE CONCRETO HECHO EN OBRA DE F'C=250 KG/CM2 T.M.A. 3/4" R.N., INCLUYE: ACARREOS, COLADO, VIBRADO, MANO DE OBRA, EQUIPO Y HERRAMIENTA.

CROQUIS 1

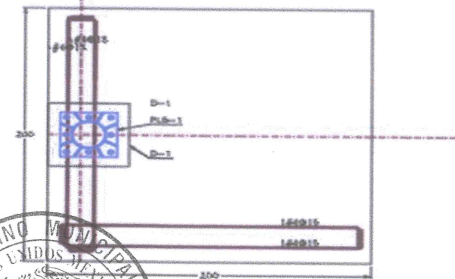
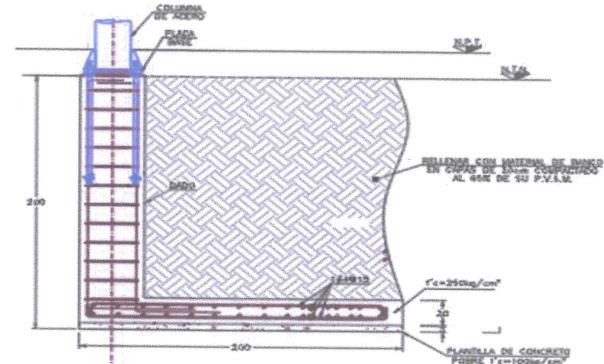
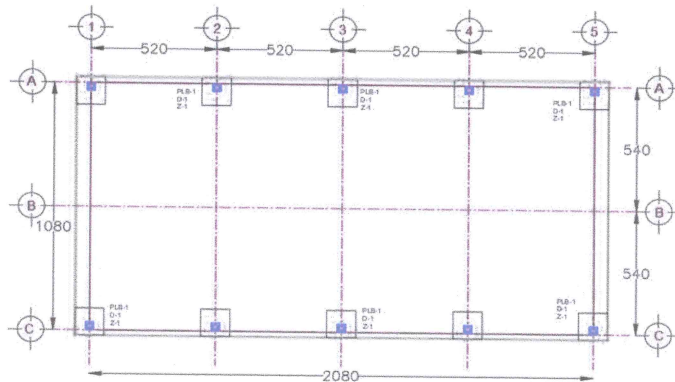

~~SERGIO CABRERA~~  
EL CONTRATISTA

*Daniel Rodriguez V.*  
C. DANIEL RODRIGUEZ VALENZUELA  
EL SUPERVISOR DEL MUNICIPIO



DIRECCION DE  
OBRAS PUBLICAS





# SERGIO CABRERA

HACIENDA LA SAVILA 120, TONALA JALISCO

R.F.C. CASE 780113 C89

REGISTRO SIOP JALISCO C-1756

EMPRESA: SERGIO CABRERA

FECHA:

15/09/2022

OBRA: PROYECTO DE CONSTRUCCION DE TECHADO TIPO LONARIA EN AREA DE IMPARTICION DE EDUCACION FISICA EN LA ESCUELA CAM, (CENTRO DE ATENCION MULTIPLE GALLAUDET).

LOCALIDAD: CABECERA MUNICIPAL

ESTIMACIÓN No. 1 (UNO) FINIQUITO

MUNICIPIO: JOCOTEPEC, JALISCO

PERIODO: 25-jul-2022 10-sep-2022

PROYECTO DE CONSTRUCCION DE TECHADO TIPO LONARIA EN AREA DE IMPARTICION DE EDUCACION FISICA EN LA ESCUELA CAM, (CENTRO DE ATENCION MULTIPLE GALLAUDET).

JOCO-012	RELLENO EN CEPAS O MESETAS CON MATERIAL DE BANCO COMPACTADO AL 90% CON COMPACTADOR DE IMPACTO, EN CAPAS NO MAYORES DE 20 CM., INCLUYE: INCORPORACION DE AGUA NECESARIA, MANO DE OBRA, HERRAMIENTAS Y ACARREOS.						OBSERVACIONES
UNIDAD	REGISTRO DE ESTACION	LONGITUD	ANCHO	ALTO	PZA	VOLUMEN	
M3	RELLENO EN CIMENTACION	2.25	2.00	1.80	10	81.00	
			VOLUMEN DEL CONCRETO			14.65	
					SUMA	66.35	

  
SERGIO CABRERA  
EL CONTRATISTA

  
C. DANIEL RODRIGUEZ VALENZUELA  
EL SUPERVISOR DEL MUNICIPIO



DIRECCION DE OBRAS PUBLICAS



# SERGIO CABRERA

HACIENDA LA SAVILA 120, TONALA JALISCO

R.F.C. CASE 780113 C89

REGISTRO SIOP JALISCO C-1756

EMPRESA: SERGIO CABRERA	FECHA: 15/09/2022
OBRA: PROYECTO DE CONSTRUCCION DE TECHADO TIPO LONARIA EN AREA DE IMPARTICION DE EDUCACION FISICA EN LA ESCUELA CAM, (CENTRO DE ATENCION MULTIPLE GALLAUDET).	

LOCALIDAD: CABECERA MUNICIPAL	ESTIMACIÓN No. 1 (UNO) FINIQUITO
MUNICIPIO: JOCOTEPEC, JALISCO	PERIODO: 25-jul-2022 10-sep-2022

JOCO-012	RELLENO EN CEPAS O MESETAS CON MATERIAL DE BANCO COMPACTADO AL 90% CON COMPACTADOR DE IMPACTO, EN CAPAS NO MAYORES DE 20 CM., INCLUYE: INCORPORACION DE AGUA NECESARIA, MANO DE OBRA, HERRAMIENTAS Y ACARREOS.	FOTOGRAFÍA
----------	--	------------



SERGIO CABRERA  
EL CONTRATISTA

C. DANIEL RODRIGUEZ VALENZUELA  
EL SUPERVISOR DEL MUNICIPIO



DIRECCION DE  
OBRAS PUBLICAS



# SERGIO CABRERA

HACIENDA LA SAVILA 120, TONALA JALISCO

R.F.C. CASE 780113 C89

REGISTRO SIOP JALISCO C-1756

EMPRESA: SERGIO CABRERA

FECHA:

15/09/2022

OBRA: PROYECTO DE CONSTRUCCION DE TECHADO TIPO LONARIA EN AREA DE IMPARTICION DE EDUCACION FISICA EN LA ESCUELA CAM, (CENTRO DE ATENCION MULTIPLE GALLAUDET).

LOCALIDAD: CABECERA MUNICIPAL

ESTIMACIÓN No. 1 (UNO) FINIQUITO

MUNICIPIO: JOCOTEPEC, JALISCO

PERIODO: 25-jul-2022 10-sep-2022

JOCO-012

RELLENO EN CEPAS O MESETAS CON MATERIAL DE BANCO COMPACTADO AL 90% CON COMPACTADOR DE IMPACTO, EN CAPAS NO MAYORES DE 20 CM., INCLUYE: INCORPORACION DE AGUA NECESARIA, MANO DE OBRA, HERRAMIENTAS Y ACARREOS.

CROQUIS

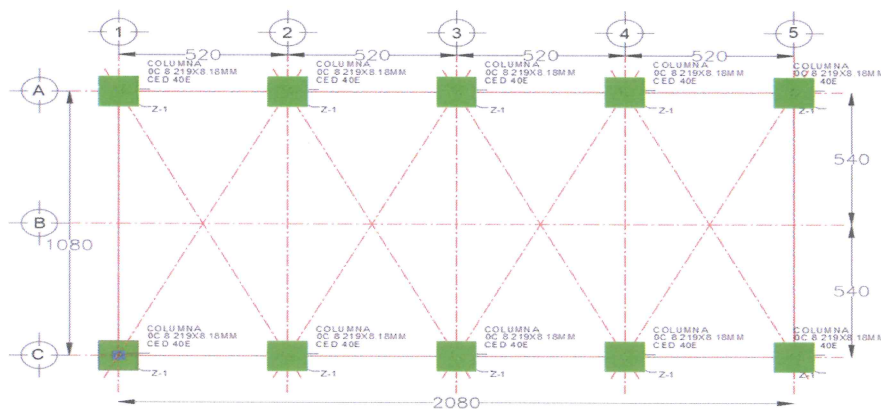

SERGIO CABRERA  
EL CONTRATISTA

C. DANIEL RODRIGUEZ VALENZUELA  
EL SUPERVISOR DEL MUNICIPIO



DIRECCION DE  
OBRAS PUBLICAS





# SERGIO CABRERA

HACIENDA LA SAVILA 120, TONALA JALISCO

R.F.C. CASE 780113 C89

REGISTRO SIOP JALISCO C-1756

EMPRESA: SERGIO CABRERA

FECHA:

15/09/2022

OBRA: PROYECTO DE CONSTRUCCION DE TECHADO TIPO LONARIA EN AREA DE IMPARTICION DE EDUCACION FISICA EN LA ESCUELA CAM, (CENTRO DE ATENCION MULTIPLE GALLAUDET).

LOCALIDAD: CABECERA MUNICIPAL

ESTIMACIÓN No. 1 (UNO) FINIQUITO

MUNICIPIO: JOCOTEPEC, JALISCO

PERIODO: 25-jul-2022 10-sep-2022

JOCO-013 FABRICACIÓN DE FIRME A BASE DE CONCRETO HECHO EN OBRA DE F'C=250 KG/CM2 DE 12 CM. DE ESPESOR, TERMINADO SEMIPULIDO, REFORZADO CON MALLA DE 6-6/10X10, INCLUYE: SEMIPULIDO DE LA SUPERFICIE, CIMBRA, VACIADO, DESCIMBRA, CURADO, MATERIALES, MANO DE OBRA, EQUIPO Y HERRAMIENTA.								OBSERVACIONES
UNIDAD	DE ESTACION	A ESTACION	LONGITUD	ANCHO	ALTURA	PIEZAS	VOLUMEN	
M2	1		1.00	2.00		2.00	4.00	
M2	2		2.00	2.00		2.00	8.00	
M2	3		2.00	2.00		2.00	8.00	
M2	4		2.00	2.00		2.00	8.00	
M2	5		1.00	2.00		2.00	4.00	
						SUMA	32.00	

  
 SERGIO CABRERA  
 EL CONTRATISTA

  
 C. DANIEL RODRIGUEZ VALENZUELA  
 EL SUPERVISOR DEL MUNICIPIO



DIRECCION DE OBRAS PUBLICAS



# SERGIO CABRERA

HACIENDA LA SAVILA 120, TONALA JALISCO

R.F.C. CASE 780113 C89

REGISTRO SIOP JALISCO C-1756

EMPRESA: SERGIO CABRERA	FECHA: 15/09/2022
OBRA: PROYECTO DE CONSTRUCCION DE TECHADO TIPO LONARIA EN AREA DE IMPARTICION DE EDUCACION FISICA EN LA ESCUELA CAM, (CENTRO DE ATENCION MULTIPLE GALLAUDET).	

LOCALIDAD: CABECERA MUNICIPAL	ESTIMACIÓN No. 1 (UNO) FINIQUITO
MUNICIPIO: JOCOTEPEC, JALISCO	PERIODO: 25-jul-2022 10-sep-2022

JOCO-013	FABRICACIÓN DE FIRME A BASE DE CONCRETO HECHO EN OBRA DE F'C=250 KG/CM2 DE 12 CM. DE ESPESOR, TERMINADO SEMIPULIDO, REFORZADO CON MALLA DE 6-6/10X10, INCLUYE: SEMIPULIDO DE LA SUPERFICIE, CIMBRA, VACIADO, DESCIMBRA, CURADO, MATERIALES, MANO DE OBRA, EQUIPO Y HERRAMIENTA.	FOTOGRAFÍA
----------	---	------------



SERGIO CABRERA  
EL CONTRATISTA

C. DANIEL RODRIGUEZ VALENZUELA  
EL SUPERVISOR DEL MUNICIPIO



DIRECCION DE  
OBRAS PUBLICAS



# SERGIO CABRERA

HACIENDA LA SAVILA 120, TONALA JALISCO

R.F.C. CASE 780113 C89

REGISTRO SIOP JALISCO C-1756

EMPRESA: SERGIO CABRERA	FECHA: 15/09/2022
OBRA: PROYECTO DE CONSTRUCCION DE TECHADO TIPO LONARIA EN AREA DE IMPARTICION DE EDUCACION FISICA EN LA ESCUELA CAM, (CENTRO DE ATENCION MULTIPLE GALLAUDET).	

LOCALIDAD: CABECERA MUNICIPAL	ESTIMACIÓN No. 1 (UNO) FINIQUITO
MUNICIPIO: JOCOTEPEC, JALISCO	PERIODO: 25-jul-2022 10-sep-2022

JOCO-013	FABRICACIÓN DE FIRME A BASE DE CONCRETO HECHO EN OBRA DE F'C=250 KG/CM2 DE 12 CM. DE ESPESOR, TERMINADO SEMIPULIDO, REFORZADO CON MALLA DE 6-6/10X10, INCLUYE: SEMIPULIDO DE LA SUPERFICIE, CIMBRA, VACIADO, DESCIMBRA, CURADO, MATERIALES, MANO DE OBRA, EQUIPO Y HERRAMIENTA.	CROQUIS 1
----------	---	-----------

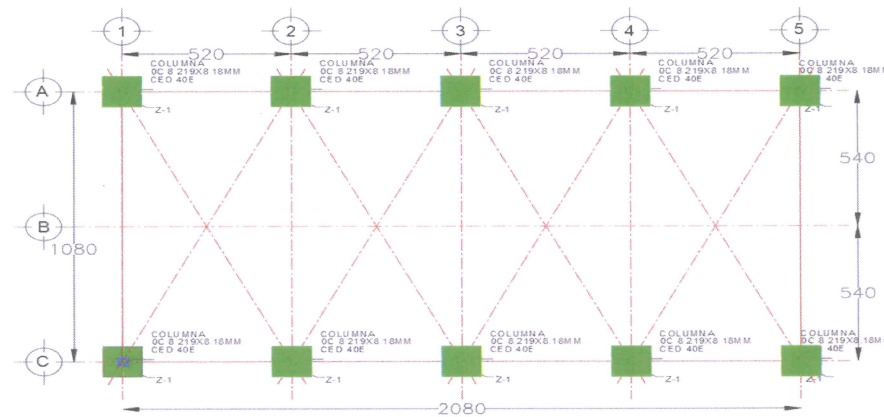

SERGIO CABRERA  
EL CONTRATISTA

C. DANIEL RODRIGUEZ VALENZUELA  
EL SUPERVISOR DEL MUNICIPIO



DIRECCION DE  
OBRAS PUBLICAS







# SERGIO CABRERA

HACIENDA LA SAVILA 120, TONALA JALISCO

R.F.C. CASE 780113 C89

REGISTRO SIOP JALISCO C-1756

EMPRESA: SERGIO CABRERA	FECHA: 15/09/2022
OBRA: PROYECTO DE CONSTRUCCION DE TECHADO TIPO LONARIA EN AREA DE IMPARTICION DE EDUCACION FISICA EN LA ESCUELA CAM, (CENTRO DE ATENCION MULTIPLE GALLAUDET).	

LOCALIDAD: CABECERA MUNICIPAL	ESTIMACIÓN No. 1 (UNO) FINIQUITO
MUNICIPIO: JOCOTEPEC, JALISCO	PERIODO: 25-jul-2022 10-sep-2022

JOCO-014	ACARREO A MANO DE MATERIALES PRODUCTO DE LA EXCAVACION, DEMOLICION Y MATERIALES DE CONSTRUCCION DENTRO DE LAS INSTALACIONES HASTA EL SITIO DE EJECUCION DE OBRA A 100 M., INCLUYE: MANO DE OBRA, EQUIPO Y HERRAMIENTA.	FOTOGRAFÍA
----------	--	------------



  
 SERGIO CABRERA  
 EL CONTRATISTA

  
 C. DANIEL RODRIGUEZ VALENZUELA  
 EL SUPERVISOR DEL MUNICIPIO



**DIRECCION DE OBRAS PUBLICAS**



# SERGIO CABRERA

HACIENDA LA SAVILA 120, TONALA JALISCO

R.F.C. CASE 780113 C89

REGISTRO SIOP JALISCO C-1756

EMPRESA: SERGIO CABRERA	FECHA: 15/09/2022
OBRA: PROYECTO DE CONSTRUCCION DE TECHADO TIPO LONARIA EN AREA DE IMPARTICION DE EDUCACION FISICA EN LA ESCUELA CAM, (CENTRO DE ATENCION MULTIPLE GALLAUDET).	

LOCALIDAD: CABECERA MUNICIPAL	ESTIMACIÓN No. 1 (UNO) FINIQUITO
MUNICIPIO: JOCOTEPEC, JALISCO	PERIODO: 25-jul-2022 10-sep-2022

JOCO-014	ACARREO A MANO DE MATERIALES PRODUCTO DE LA EXCAVACION, DEMOLICION Y MATERIALES DE CONSTRUCCION DENTRO DE LAS INSTALACIONES HASTA EL SITIO DE EJECUCION DE OBRA A 100 M., INCLUYE: MANO DE OBRA, EQUIPO Y HERRAMIENTA.	CROQUIS
----------	--	---------

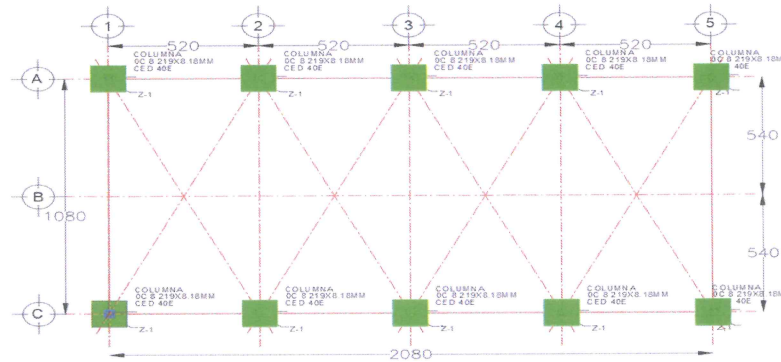

SERGIO CABRERA  
EL CONTRATISTA

*Daniel Rodriguez V.*  
C. DANIEL RODRIGUEZ VALENZUELA  
EL SUPERVISOR DEL MUNICIPIO



DIRECCION DE  
OBRAS PUBLICAS







# SERGIO CABRERA

HACIENDA LA SAVILA 120, TONALA JALISCO

R.F.C. CASE 780113 C89

REGISTRO SIOP JALISCO C-1756

EMPRESA: SERGIO CABRERA	FECHA: 15/09/2022
OBRA: PROYECTO DE CONSTRUCCION DE TECHADO TIPO LONARIA EN AREA DE IMPARTICION DE EDUCACION FISICA EN LA ESCUELA CAM, (CENTRO DE ATENCION MULTIPLE GALLAUDET).	

LOCALIDAD: CABECERA MUNICIPAL	ESTIMACIÓN No. 1 (UNO) FINIQUITO
MUNICIPIO: JOCOTEPEC, JALISCO	PERIODO: 25-jul-2022 10-sep-2022

JOCO-015	SUMINISTRO, HABILITADO Y MONTAJE DE PLB-1, PLACA DE ACERO A-36 DE 41X41 CM, 3/4" DE ESPESOR INCLUYE: CORTES, BARRENOS, DESPERDICIOS, SOLDADURA, PINTURA PRIMER ANTICORROSIVO, MATERIALES, MANO DE OBRA, HERRAMIENTA Y TODO EL EQUIPO NECESARIO PARA SU CORRECTA INSTALACION.	FOTOGRAFÍA
----------	--	------------



SERGIO CABRERA  
EL CONTRATISTA

*Daniel Rodriguez V.*  
C. DANIEL RODRIGUEZ VALENZUELA  
EL SUPERVISOR DEL MUNICIPIO



DIRECCION DE  
OBRAS PUBLICAS



# SERGIO CABRERA

HACIENDA LA SAVILA 120, TONALA JALISCO

R.F.C. CASE 780113 C89

REGISTRO SIOP JALISCO C-1756

EMPRESA: SERGIO CABRERA

FECHA:

15/09/2022

OBRA: PROYECTO DE CONSTRUCCION DE TECHADO TIPO LONARIA EN AREA DE IMPARTICION DE EDUCACION FISICA EN LA ESCUELA CAM, (CENTRO DE ATENCION MULTIPLE GALLAUDET).

LOCALIDAD: CABECERA MUNICIPAL

ESTIMACIÓN No. 1 (UNO) FINIQUITO

01

MUNICIPIO: JOCOTEPEC, JALISCO

PERIODO: 25-jul-2022 10-sep-2022

JOCO-015

SUMINISTRO, HABILITADO Y MONTAJE DE PLB-1, PLACA DE ACERO A-36 DE 41X41 CM, 3/4" DE ESPESOR INCLUYE: CORTES, BARRENOS, DESPERDICIOS, SOLDADURA, PINTURA PRIMER ANTICORROSIVO, MATERIALES, MANO DE OBRA, HERRAMIENTA Y TODO EL EQUIPO NECESARIO PARA SU CORRECTA INSTALACION.

CROQUIS

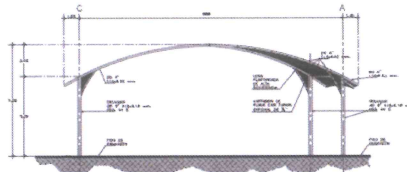

CORTE A-A'

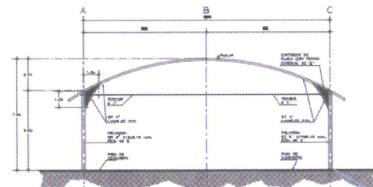

ALZADO FRONTAL

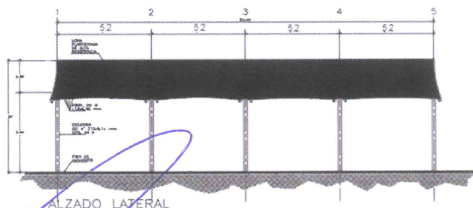

ALZADO LATERAL

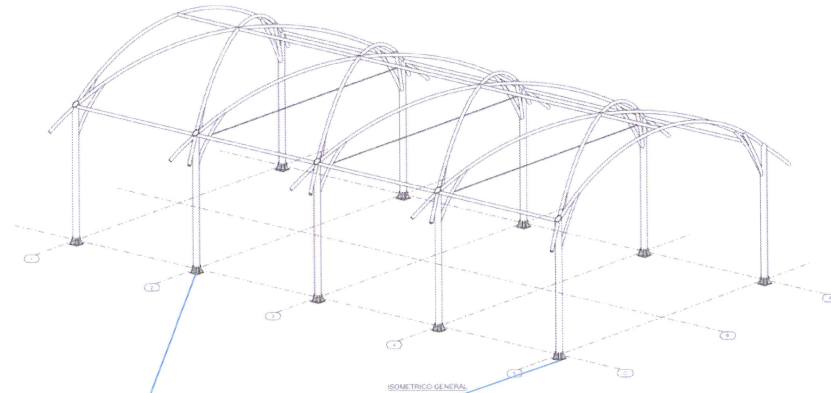

ISOMETRICO GENERAL

SERGIO CABRERA  
EL CONTRATISTA

*Daniel Rodriguez*  
C. DANIEL RODRIGUEZ VALENZUELA  
EL SUPERVISOR DEL MUNICIPIO



DIRECCION DE  
OBRAS PUBLICAS









# SERGIO CABRERA

HACIENDA LA SAVILA 120, TONALA JALISCO

R.F.C. CASE 780113 C89

REGISTRO SIOP JALISCO C-1756

EMPRESA: SERGIO CABRERA

FECHA:

15/09/2022

OBRA: PROYECTO DE CONSTRUCCION DE TECHADO TIPO LONARIA EN AREA DE IMPARTICION DE EDUCACION FISICA EN LA ESCUELA CAM, (CENTRO DE ATENCION MULTIPLE GALLAUDET).

LOCALIDAD: CABECERA MUNICIPAL

ESTIMACIÓN No. 1 (UNO) FINIQUITO

MUNICIPIO: JOCOTEPEC, JALISCO

PERIODO: 25-jul-2022 10-sep-2022

JOCO-016

SUMINISTRO, HABILITADO Y MONTAJE DE CARTABONES PARA PLB-1 CON PLACA DE ACERO A-36 DE 9X29 CM, 1/2" DE ESPESOR INCLUYE: CORTES, DESPERDICIOS, SOLDADURA, PINTURA PRIMER ANTICORROSIVO, MATERIALES, MANO DE OBRA, HERRAMIENTA Y TODO EL EQUIPO NECESARIO PARA SU CORRECTA INSTALACION.

FOTOGRAFÍA



SERGIO CABRERA  
EL CONTRATISTA

*Daniel Rodríguez V.*  
C. DANIEL RODRIGUEZ VALENZUELA  
EL SUPERVISOR DEL MUNICIPIO



DIRECCION DE  
OBRAS PUBLICAS





# SERGIO CABRERA

HACIENDA LA SAVILA 120, TONALA JALISCO

R.F.C. CASE 780113 C89

REGISTRO SIOP JALISCO C-1756

EMPRESA: SERGIO CABRERA

FECHA:

15/09/2022

OBRA: PROYECTO DE CONSTRUCCION DE TECHADO TIPO LONARIA EN AREA DE IMPARTICION DE EDUCACION FISICA EN LA ESCUELA CAM, (CENTRO DE ATENCION MULTIPLE GALLAUDET).

LOCALIDAD: CABECERA MUNICIPAL

ESTIMACIÓN No. 1 (UNO) FINIQUITO

MUNICIPIO: JOCOTEPEC, JALISCO

PERIODO: 25-jul-2022 10-sep-2022

JOCO-016

SUMINISTRO, HABILITADO Y MONTAJE DE CARTABONES PARA PLB-1 CON PLACA DE ACERO A-36 DE 9X29 CM, 1/2" DE ESPESOR INCLUYE: CORTES, DESPERDICIOS, SOLDADURA, PINTURA PRIMER ANTICORROSIVO, MATERIALES, MANO DE OBRA, HERRAMIENTA Y TODO EL EQUIPO NECESARIO PARA SU CORRECTA INSTALACION.

CROQUIS

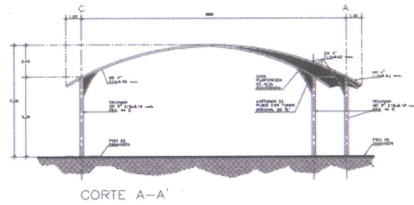

CORTE A-A'

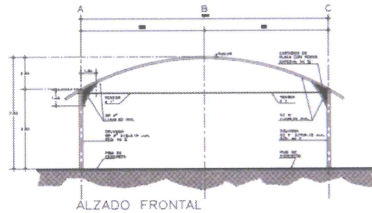

ALZADO FRONTAL

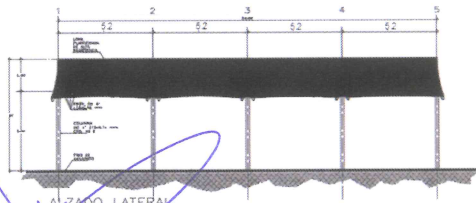

ALZADO LATERAL



SERGIO CABRERA  
EL CONTRATISTA

*Daniel Rodriguez V.*  
C. DANIEL RODRIGUEZ VALENZUELA  
EL SUPERVISOR DEL MUNICIPIO



DIRECCION DE  
OBRAS PUBLICAS





# SERGIO CABRERA

HACIENDA LA SAVILA 120, TONALA JALISCO

R.F.C. CASE 780113 C89

REGISTRO SIOP JALISCO C-1756

EMPRESA: SERGIO CABRERA	FECHA: 15/09/2022
OBRA: PROYECTO DE CONSTRUCCION DE TECHADO TIPO LONARIA EN AREA DE IMPARTICION DE EDUCACION FISICA EN LA ESCUELA CAM, (CENTRO DE ATENCION MULTIPLE GALLAUDET).	

LOCALIDAD: CABECERA MUNICIPAL	ESTIMACIÓN No. 1 (UNO) FINIQUITO
MUNICIPIO: JOCOTEPEC, JALISCO	PERIODO: 25-jul-2022 10-sep-2022

JOCO-017	SUMINISTRO, HABILITADO Y MONTAJE DE ANCLA DE ACERO A-36 A BASE DE REDONDO LISO DE 1" DE DIAMETRO CON UN DESARROLLO DE 1.15M CON ROSCA EN AMBOS EXTREMOS, INCLUYE: TUERCAS HEXAGONALES DE 1" ESTRUCTURALES PESADA GRADO 5 CON RONDANA PLANA, CORTES, MANO DE OBRA, EQUIPO Y HERRAMIENTA.	FOTOGRAFÍA
----------	---	------------



SERGIO CABRERA  
EL CONTRATISTA

C. DANIEL RODRIGUEZ VALENZUELA  
EL SUPERVISOR DEL MUNICIPIO



DIRECCION DE  
OBRAS PUBLICAS





# SERGIO CABRERA

HACIENDA LA SAVILA 120, TONALA JALISCO

R.F.C. CASE 780113 C89

REGISTRO SIOP JALISCO C-1756

EMPRESA: SERGIO CABRERA	FECHA: 15/09/2022
OBRA: PROYECTO DE CONSTRUCCION DE TECHADO TIPO LONARIA EN AREA DE IMPARTICION DE EDUCACION FISICA EN LA ESCUELA CAM, (CENTRO DE ATENCION MULTIPLE GALLAUDET).	

LOCALIDAD: CABECERA MUNICIPAL	ESTIMACIÓN No. 1 (UNO) FINIQUITO	61
MUNICIPIO: JOCOTEPEC, JALISCO	PERIODO: 25-jul-2022 10-sep-2022	

JOCO-17	SUMINISTRO, HABILITADO Y MONTAJE DE ANCLA DE ACERO A-36 A BASE DE REDONDO LISO DE 1" DE DIAMETRO CON UN DESARROLLO DE 1.15M CON ROSCA EN AMBOS EXTREMOS, INCLUYE: TUERCAS HEXAGONALES DE 1" ESTRUCTURALES PESADA GRADO 5 CON RONDANA PLANA, CORTES, MANO DE OBRA, EQUIPO Y HERRAMIENTA.	CROQUIS
---------	---	---------

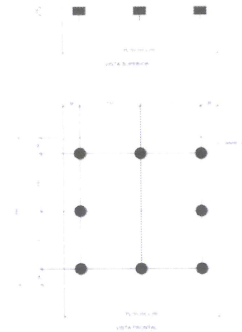
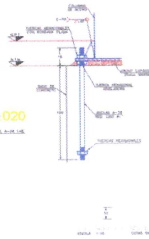
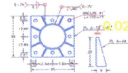
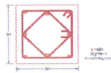
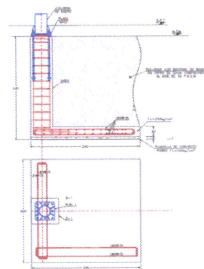

*[Handwritten signature]*

SERGIO CABRERA  
EL CONTRATISTA

*[Handwritten signature]*

C. DANIEL RODRIGUEZ VALENZUELA  
EL SUPERVISOR DEL MUNICIPIO



DIRECCION DE  
OBRAS PUBLICAS





# SERGIO CABRERA

HACIENDA LA SAVILA 120, TONALA JALISCO

R.F.C. CASE 780113 C89

REGISTRO SIOP JALISCO C-1756

EMPRESA: SERGIO CABRERA	FECHA: 15/09/2022
OBRA: PROYECTO DE CONSTRUCCION DE TECHADO TIPO LONARIA EN AREA DE IMPARTICION DE EDUCACION FISICA EN LA ESCUELA CAM, (CENTRO DE ATENCION MULTIPLE GALLAUDET).	

LOCALIDAD: CABECERA MUNICIPAL	ESTIMACIÓN No. 1 (UNO) FINIQUITO
MUNICIPIO: JOCOTEPEC, JALISCO	PERIODO: 25-jul-2022 10-sep-2022

JOCO-018	SUMINISTRO, FABRICACION Y MONTAJE DE TUBO RECTO OC 8" CED. 40, INCLUYE: CORTES, DESPERDICIOS, SOLDADURA, PINTURA PRIMER ANTICORROSIVO, MATERIALES, MANO DE OBRA, HERRAJERIA Y TODO EL EQUIPO NECESARIO PARA SU CORRECTA INSTALACION.	FOTOGRAFÍA
----------	--	------------



  
 SERGIO CABRERA  
 EL CONTRATISTA

  
 C. DANIEL RODRIGUEZ VALENZUELA  
 EL SUPERVISOR DEL MUNICIPIO



**DIRECCION DE OBRAS PUBLICAS**





# SERGIO CABRERA

HACIENDA LA SAVILA 120, TONALA JALISCO

R.F.C. CASE 780113 C89

REGISTRO SIOP JALISCO C-1756

EMPRESA: SERGIO CABRERA	FECHA: 15/09/2022
OBRA: PROYECTO DE CONSTRUCCION DE TECHADO TIPO LONARIA EN AREA DE IMPARTICION DE EDUCACION FISICA EN LA ESCUELA CAM, (CENTRO DE ATENCION MULTIPLE GALLAUDET).	

LOCALIDAD: CABECERA MUNICIPAL	ESTIMACIÓN No. 1 (UNO) FINIQUITO
MUNICIPIO: JOCOTEPEC, JALISCO	PERIODO: 25-jul-2022 10-sep-2022

JOCO-018	SUMINISTRO, FABRICACION Y MONTAJE DE TUBO RECTO OC 8" CED. 40, INCLUYE: CORTES, DESPERDICIOS, SOLDADURA, PINTURA PRIMER ANTICORROSIVO, MATERIALES, MANO DE OBRA, HERRAIENTA Y TODO EL EQUIPO NECESARIO PARA SU CORRECTA INSTALACION.	CROQUIS
----------	--	---------

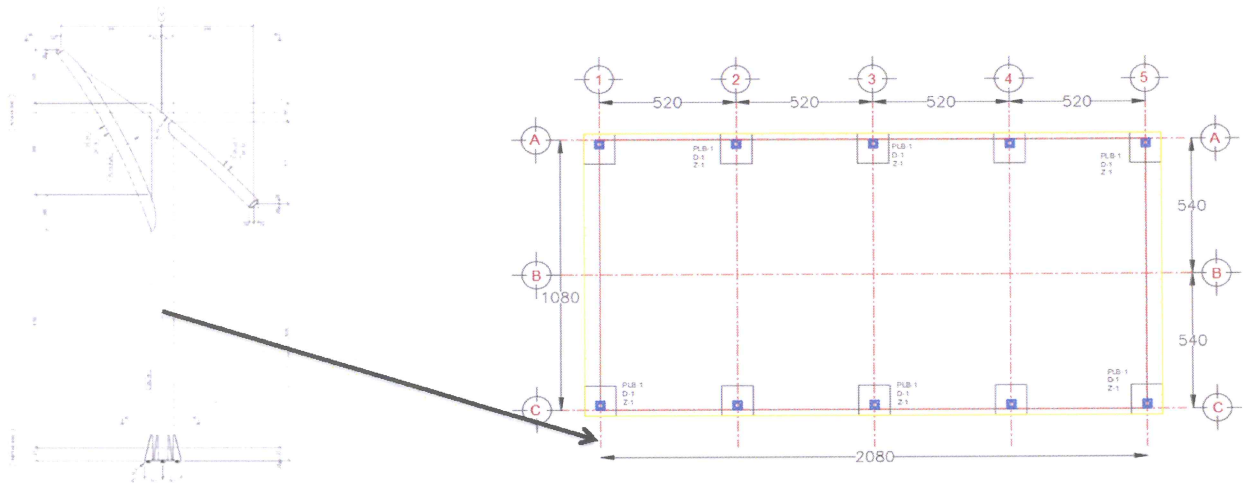

*[Handwritten signature]*

SERGIO CABRERA  
EL CONTRATISTA

*[Handwritten signature]*  
C. DANIEL RODRIGUEZ VALENZUELA  
EL SUPERVISOR DEL MUNICIPIO



DIRECCION DE  
OBRAS PUBLICAS





# SERGIO CABRERA

HACIENDA LA SAVILA 120, TONALA JALISCO

R.F.C. CASE 780113 C89

REGISTRO SIOP JALISCO C-1756

EMPRESA: SERGIO CABRERA

FECHA:

15/09/2022

OBRA: PROYECTO DE CONSTRUCCION DE TECHADO TIPO LONARIA EN AREA DE IMPARTICION DE EDUCACION FISICA EN LA ESCUELA CAM, (CENTRO DE ATENCION MULTIPLE GALLAUDET).

LOCALIDAD: CABECERA MUNICIPAL

ESTIMACIÓN No. 1 (UNO) FINIQUITO

MUNICIPIO: JOCOTEPEC, JALISCO

PERIODO: 25-jul-2022 10-sep-2022

JOCO-019

SUMINISTRO, FABRICACION Y MONTAJE DE TUBO RECTO OC 4" CED. 40, INCLUYE: CORTES, DESPERDICIOS, SOLDADURA, PINTURA PRIMER ANTICORROSIVO, MATERIALES, MANO DE OBRA, HERRAMIENTA Y TODO EL EQUIPO NECESARIO PARA SU CORRECTA INSTALACION.

FOTOGRAFÍA



SERGIO CABRERA  
EL CONTRATISTA

*Daniel Rodríguez V.*  
C. DANIEL RODRIGUEZ VALENZUELA  
EL SUPERVISOR DEL MUNICIPIO



DIRECCION DE  
OBRAS PUBLICAS





# SERGIO CABRERA

HACIENDA LA SAVILA 120, TONALA JALISCO

R.F.C. CASE 780113 C89

REGISTRO SIOP JALISCO C-1756

EMPRESA: SERGIO CABRERA

FECHA:

15/09/2022

OBRA: PROYECTO DE CONSTRUCCION DE TECHADO TIPO LONARIA EN AREA DE IMPARTICION DE EDUCACION FISICA EN LA ESCUELA CAM, (CENTRO DE ATENCION MULTIPLE GALLAUDET).

LOCALIDAD: CABECERA MUNICIPAL

ESTIMACIÓN No. 1 (UNO) FINIQUITO

MUNICIPIO: JOCOTEPEC, JALISCO

PERIODO: 25-jul-2022 10-sep-2022

JOCO-019

SUMINISTRO, FABRICACION Y MONTAJE DE TUBO RECTO OC 4" CED. 40, INCLUYE: CORTES, DESPERDICIOS, SOLDADURA, PINTURA PRIMER ANTICORROSIVO, MATERIALES, MANO DE OBRA, HERRAMIENTA Y TODO EL EQUIPO NECESARIO PARA SU CORRECTA INSTALACION.

CROQUIS

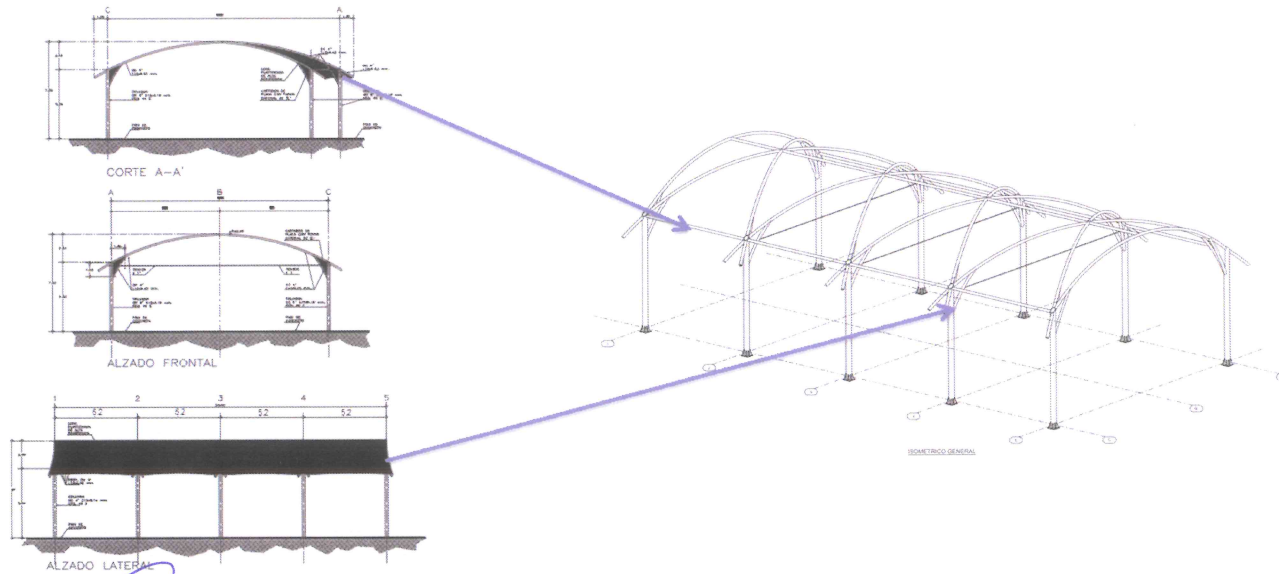

SERGIO CABRERA  
EL CONTRATISTA

*Daniel Rodriguez U.*  
C. DANIEL RODRIGUEZ VALENZUELA  
EL SUPERVISOR DEL MUNICIPIO



DIRECCION DE  
OBRAS PUBLICAS





# SERGIO CABRERA

HACIENDA LA SAVILA 120, TONALA JALISCO

R.F.C. CASE 780113 C89

REGISTRO SIOP JALISCO C-1756

EMPRESA: SERGIO CABRERA	FECHA: 15/09/2022
OBRA: PROYECTO DE CONSTRUCCION DE TECHADO TIPO LONARIA EN AREA DE IMPARTICION DE EDUCACION FISICA EN LA ESCUELA CAM, (CENTRO DE ATENCION MULTIPLE GALLAUDET).	

LOCALIDAD: CABECERA MUNICIPAL	ESTIMACIÓN No. -
MUNICIPIO: JOCOTEPEC, JALISCO	PERIODO: 25-jul-2022 10-sep-2022

JOCO-020	SUMINISTRO, FABRICACION Y MONTAJE DE TUBO ROLADO EN FRIO OC 4" CED. 40, INCLUYE: CORTES, DESPERDICIOS, SOLDADURA, PINTURA PRIMER ANTICORROSIVO, MATERIALES, MANO DE OBRA, HERRAMIENTA Y TODO EL EQUIPO NECESARIO PARA SU CORRECTA INSTALACION.	FOTOGRAFÍA
----------	--	------------



SERGIO CABRERA  
EL CONTRATISTA

*Daniel Rodriguez V.*  
C. DANIEL RODRIGUEZ VALENZUELA  
EL SUPERVISOR DEL MUNICIPIO



DIRECCION DE  
OBRAS PUBLICAS





# SERGIO CABRERA

HACIENDA LA SAVILA 120, TONALA JALISCO

R.F.C. CASE 780113 C89

REGISTRO SIOP JALISCO C-1756

EMPRESA: SERGIO CABRERA

FECHA: 15/09/2022

OBRA: PROYECTO DE CONSTRUCCION DE TECHADO TIPO LONARIA EN AREA DE IMPARTICION DE EDUCACION FISICA EN LA ESCUELA CAM, (CENTRO DE ATENCION MULTIPLE GALLAUDET).

LOCALIDAD: CABECERA MUNICIPAL

ESTIMACIÓN No. -

MUNICIPIO: JOCOTEPEC, JALISCO

PERIODO: 25-jul-2022 10-sep-2022

JOCO-020

SUMINISTRO, FABRICACION Y MONTAJE DE TUBO ROLADO EN FRIO OC 4" CED. 40, INCLUYE: CORTES, DESPERDICIOS, SOLDADURA, PINTURA PRIMER ANTICORROSIVO, MATERIALES, MANO DE OBRA, HERRAMIENTA Y TODO EL EQUIPO NECESARIO PARA SU CORRECTA INSTALACION.

CROQUIS

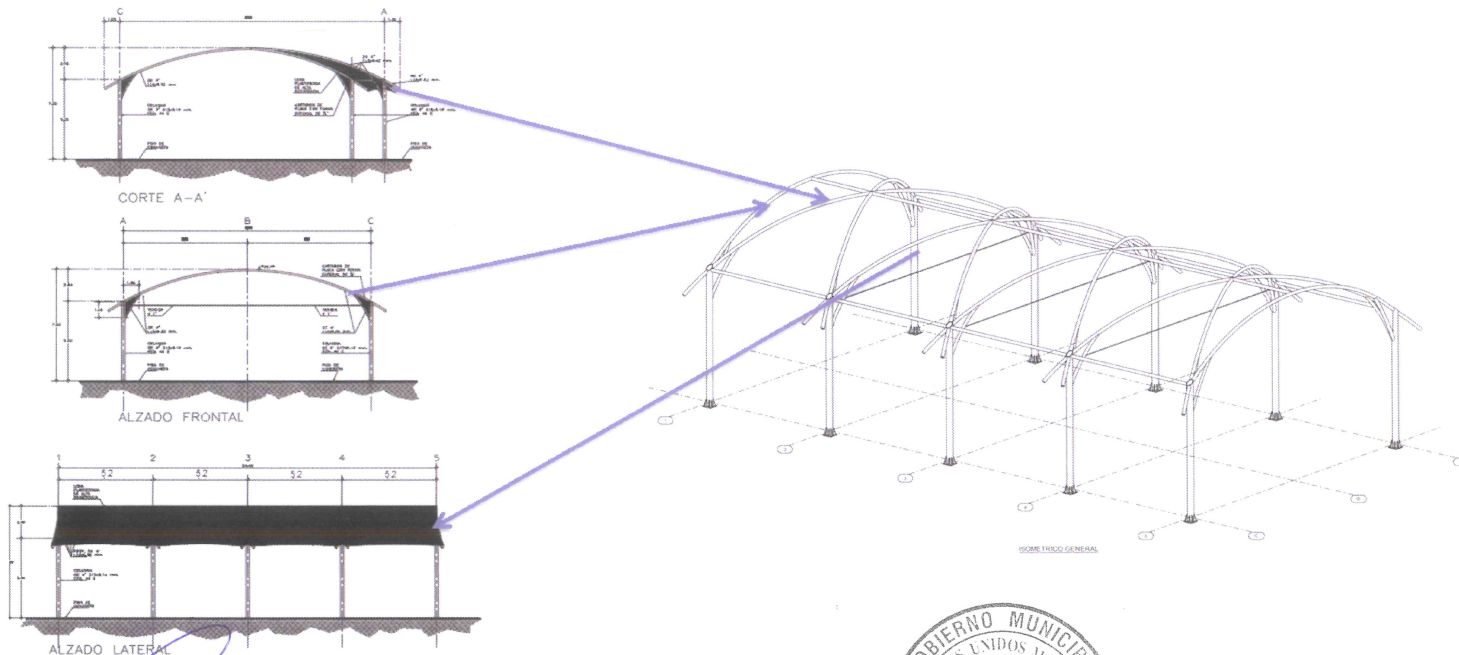

SERGIO CABRERA  
EL CONTRATISTA

*Daniel Rodriguez V.*  
C. DANIEL RODRIGUEZ VALENZUELA  
EL SUPERVISOR DEL MUNICIPIO



DIRECCION DE  
OBRAS PUBLICAS





# SERGIO CABRERA

HACIENDA LA SAVILA 120, TONALA JALISCO  
R.F.C. CASE 780113 C89      REGISTRO SIOP JALISCO C-1756

EMPRESA: SERGIO CABRERA	FECHA: 15/09/2022
OBRA: PROYECTO DE CONSTRUCCION DE TECHADO TIPO LONARIA EN AREA DE IMPARTICION DE EDUCACION FISICA EN LA ESCUELA CAM, (CENTRO DE ATENCION MULTIPLE GALLAUDET).	

LOCALIDAD: CABECERA MUNICIPAL	ESTIMACIÓN No. 1 (UNO) FINIQUITO
MUNICIPIO: JOCOTEPEC, JALISCO	PERIODO: 25-jul-2022    10-sep-2022

JOCO-021	SUMINISTRO, HABILITADO Y MONTAJE DE PLACA ATIESADOR DE 40X16257 CM Y TABA DE COLUMNAS DE 0.03243 M2 DE ACERO A-36 DE 3/8" DE ESPESOR INCLUYE: CORTES, DESPERDICIOS, SOLDADURA, PINTURA PRIMER ANTICORROSIVO, MATERIALES, MANO DE OBRA, HERRAMIENTA Y TODO EL EQUIPO NECESARIO PARA SU CORRECTA INSTALACION.	FOTOGRAFÍA
----------	---	------------

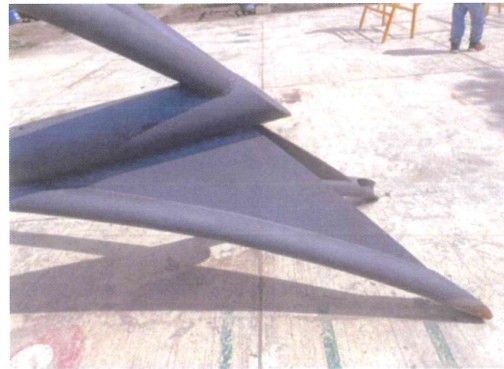

  
SERGIO CABREA  
EL CONTRATISTA

  
C. DANIEL RODRIGUEZ VALENZUELA  
EL SUPERVISOR DEL MUNICIPIO



DIRECCION DE  
OBRAS PUBLICAS





# SERGIO CABRERA

HACIENDA LA SAVILA 120, TONALA JALISCO

R.F.C. CASE 780113 C89

REGISTRO SIOP JALISCO C-1756

EMPRESA: SERGIO CABRERA

FECHA:

15/09/2022

OBRA: PROYECTO DE CONSTRUCCION DE TECHADO TIPO LONARIA EN AREA DE IMPARTICION DE EDUCACION FISICA EN LA ESCUELA CAM, (CENTRO DE ATENCION MULTIPLE GALLAUDET).

LOCALIDAD: CABECERA MUNICIPAL

ESTIMACIÓN No. 1 (UNO) FINIQUITO

MUNICIPIO: JOCOTEPEC, JALISCO

PERIODO: 25-jul-2022 10-sep-2022

JOCO-021

SUMINISTRO, HABILITADO Y MONTAJE DE PLACA ATIESADOR DE 40X16257 CM Y TABA DE COLUMNAS DE 0.03243 M2 DE ACERO A-36 DE 3/8" DE ESPESOR INCLUYE: CORTES, DESPERDICIOS, SOLDADURA, PINTURA PRIMER ANTICORROSIVO, MATERIALES, MANO DE OBRA, HERRAMIENTA Y TODO EL EQUIPO NECESARIO PARA SU CORRECTA INSTALACION.

CROQUIS

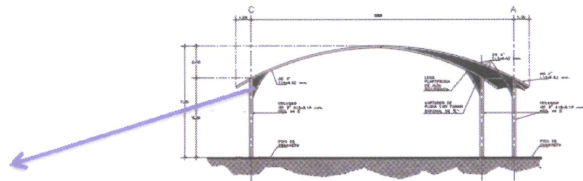

CORTE A-A'

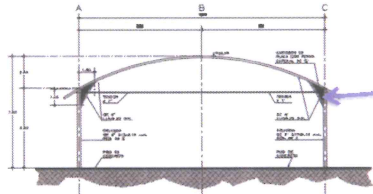

ALZADO FRONTAL

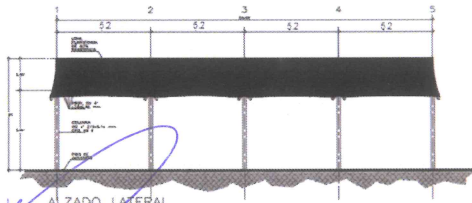

ALZADO LATERAL

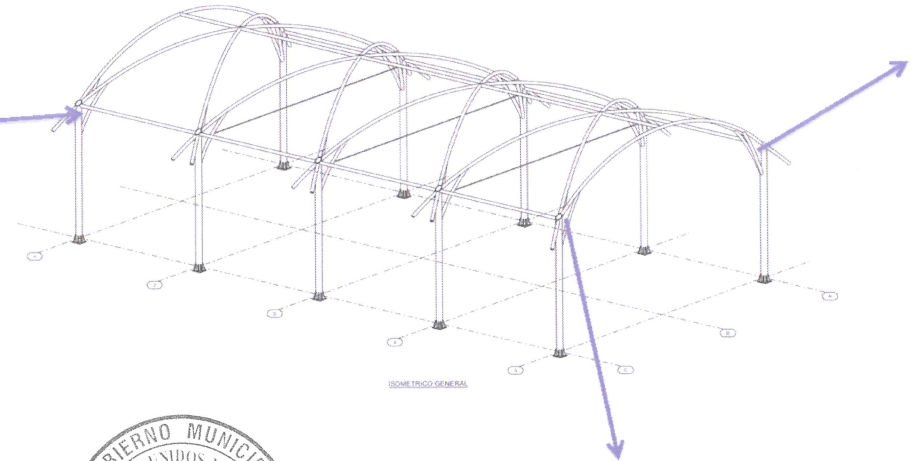

ISOMETRICO GENERAL

SERGIO CABREA  
EL CONTRATISTA

*Daniel Rodríguez Valenzuela*  
C. DANIEL RODRIGUEZ VALENZUELA  
EL SUPERVISOR DEL MUNICIPIO



DIRECCION DE  
OBRAS PUBLICAS





# SERGIO CABRERA

HACIENDA LA SAVILA 120, TONALA JALISCO

R.F.C. CASE 780113 C89

REGISTRO SIOP JALISCO C-1756

EMPRESA: SERGIO CABRERA	FECHA: 15/09/2022
OBRA: PROYECTO DE CONSTRUCCION DE TECHADO TIPO LONARIA EN AREA DE IMPARTICION DE EDUCACION FISICA EN LA ESCUELA CAM, (CENTRO DE ATENCION MULTIPLE GALLAUDET).	

LOCALIDAD: CABECERA MUNICIPAL	ESTIMACIÓN No. 1 (UNO) FINIQUITO
MUNICIPIO: JOCOTEPEC, JALISCO	PERIODO: 25-jul-2022 10-sep-2022

JOCO-022	SUMINISTRO, HABILITADO Y MONTAJE DE CARTABONES PARA LONA CON PLACA DE ACERO A-36 DE 10X20 CM, 1/2" DE ESPESOR INCLUYE: CORTES, DESPERDICIOS, SOLDADURA, PINTURA PRIMER ANTICORROSIVO, MATERIALES, MANO DE OBRA, HERRAMIENTA Y TODO EL EQUIPO NECESARIO PARA SU CORRECTA INSTALACION.	FOTOGRAFÍA
----------	--	------------

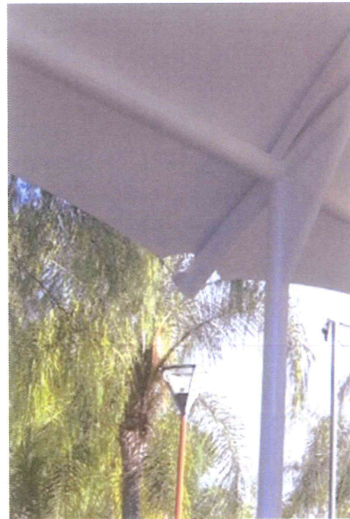

  
 SERGIO CABRERA  
 EL CONTRATISTA

  
 C. DANIEL RODRIGUEZ VALENZUELA  
 EL SUPERVISOR DEL MUNICIPIO



DIRECCION DE  
 OBRAS PUBLICAS





# SERGIO CABRERA

HACIENDA LA SAVILA 120, TONALA JALISCO

R.F.C. CASE 780113 C89

REGISTRO SIOP JALISCO C-1756

EMPRESA: SERGIO CABRERA	FECHA: 15/09/2022
OBRA: PROYECTO DE CONSTRUCCION DE TECHADO TIPO LONARIA EN AREA DE IMPARTICION DE EDUCACION FISICA EN LA ESCUELA CAM, (CENTRO DE ATENCION MULTIPLE GALLAUDET).	

LOCALIDAD: CABECERA MUNICIPAL	ESTIMACIÓN No. 1 (UNO) FINIQUITO
MUNICIPIO: JOCOTEPEC, JALISCO	PERIODO: 25-jul-2022 10-sep-2022

JOCO-022	SUMINISTRO, HABILITADO Y MONTAJE DE CARTABONES PARA LONA CON PLACA DE ACERO A-36 DE 10X20 CM, 1/2" DE ESPESOR INCLUYE: CORTES, DESPERDICIOS, SOLDADURA, PINTURA PRIMER ANTICORROSIVO, MATERIALES, MANO DE OBRA, HERRAMIENTA Y TODO EL EQUIPO NECESARIO PARA SU CORRECTA INSTALACION.	CROQUIS
----------	--	---------

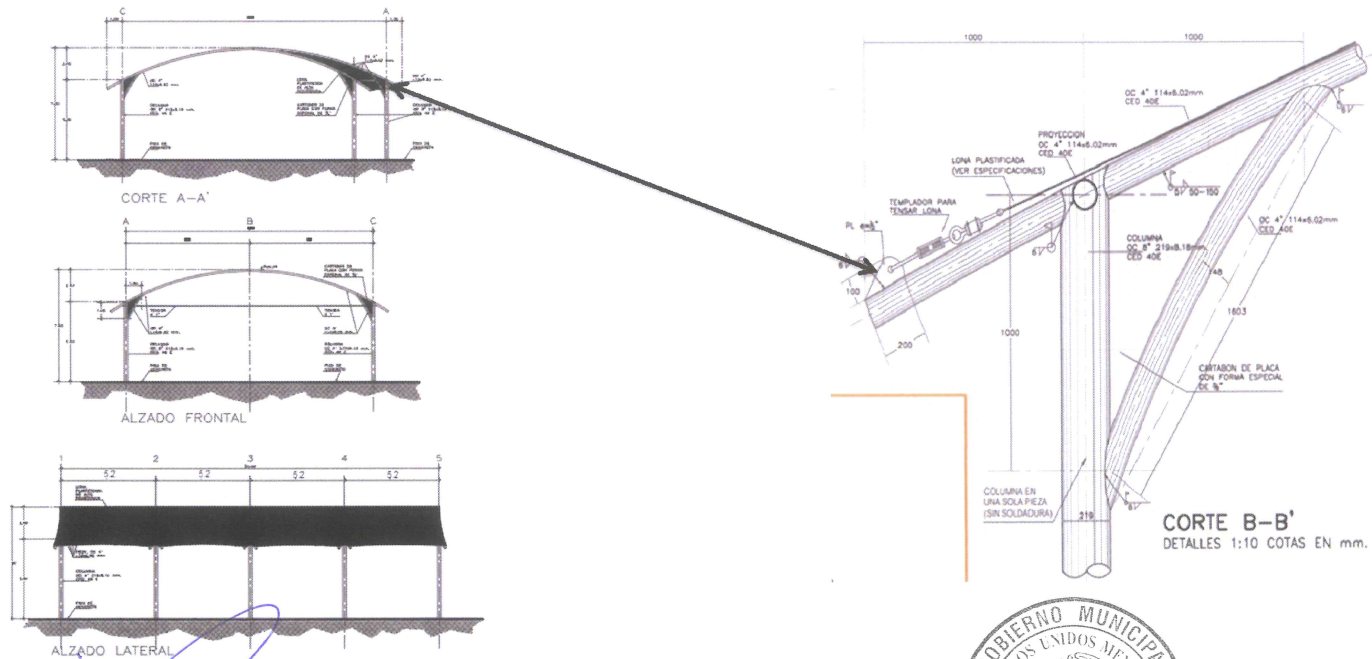

*Sergio Cabrera*  
 SERGIO CABRERA  
 EL CONTRATISTA

*Daniel Rodriguez Valenzuela*  
 C. DANIEL RODRIGUEZ VALENZUELA  
 EL SUPERVISOR DEL MUNICIPIO



DIRECCION DE  
 OBRAS PUBLICAS





# SERGIO CABRERA

HACIENDA LA SAVILA 120, TONALA JALISCO

R.F.C. CASE 780113 C89

REGISTRO SIOP JALISCO C-1756

EMPRESA: SERGIO CABRERA	FECHA: 15/09/2022
OBRA: PROYECTO DE CONSTRUCCION DE TECHADO TIPO LONARIA EN AREA DE IMPARTICION DE EDUCACION FISICA EN LA ESCUELA CAM, (CENTRO DE ATENCION MULTIPLE GALLAUDET).	

LOCALIDAD: CABECERA MUNICIPAL	ESTIMACIÓN No. 1 (UNO) FINIQUITO
MUNICIPIO: JOCOTEPEC, JALISCO	PERIODO: 25-jul-2022 10-sep-2022

JOCO-023	SUMINISTRO, HABILITADO Y MONTAJE DE TENSOR DE ACERO A-36 DE 1" DE DIAMETRO INCLUYE: TUERCAS Y RONDANAS PLANAS EN GRADO 5, ROSCAS EN LOS EXTREMOS DEL TENSOR, CORTES, DESPERDICIOS, SOLDADURA, PINTURA PRIMER ANTICORROSIVO, MATERIALES, MANO DE OBRA, HERRAMIENTA Y TODO EL EQUIPO NECESARIO PARA SU CORRECTA INSTALACION.	FOTOGRAFÍA
----------	--	------------

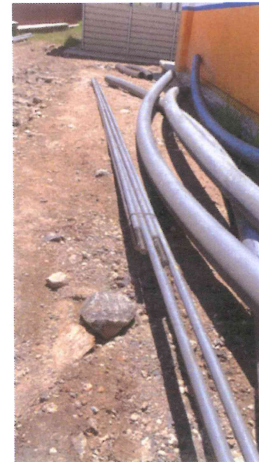

SERGIO CABRERA  
EL CONTRATISTA

C. DANIEL RODRIGUEZ VALENZUELA  
EL SUPERVISOR DEL MUNICIPIO



DIRECCION DE  
OBRAS PUBLICAS





# SERGIO CABRERA

HACIENDA LA SAVILA 120, TONALA JALISCO

R.F.C. CASE 780113 C89

REGISTRO SIOP JALISCO C-1756

EMPRESA: SERGIO CABRERA	FECHA: 15/09/2022
OBRA: PROYECTO DE CONSTRUCCION DE TECHADO TIPO LONARIA EN AREA DE IMPARTICION DE EDUCACION FISICA EN LA ESCUELA CAM, (CENTRO DE ATENCION MULTIPLE GALLAUDET).	

LOCALIDAD: CABECERA MUNICIPAL	ESTIMACIÓN No. 1 (UNO) FINIQUITO
MUNICIPIO: JOCOTEPEC, JALISCO	PERIODO: 25-jul-2022 10-sep-2022

JOCO-023	SUMINISTRO, HABILITADO Y MONTAJE DE TENSOR DE ACERO A-36 DE 1" DE DIAMETRO INCLUYE: TUERCAS Y RONDANAS PLANAS EN GRADO 5, ROSCAS EN LOS EXTREMOS DEL TENSOR, CORTES, DESPERDICIOS, SOLDADURA, PINTURA PRIMER ANTICORROSIVO, MATERIALES, MANO DE OBRA, HERRAMIENTA Y TODO EL EQUIPO NECESARIO PARA SU CORRECTA INSTALACION.	CROQUIS
----------	--	---------

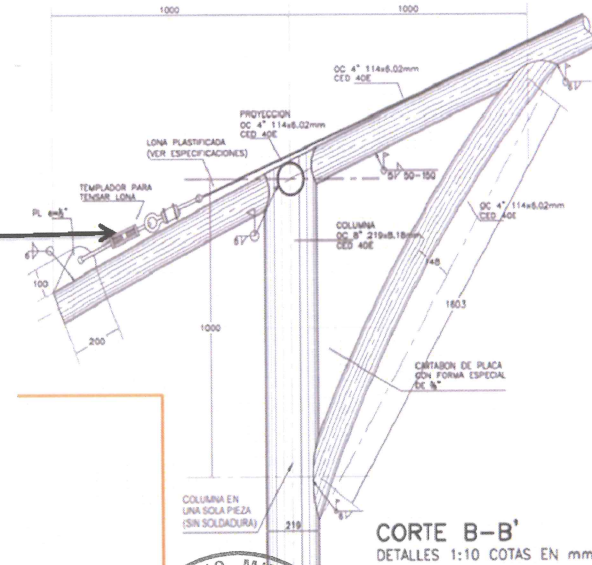
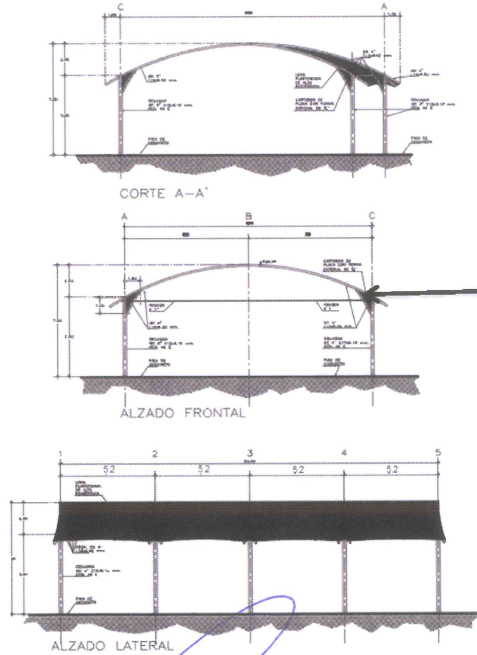

SERGIO CABRERA  
EL CONTRATISTA

*Daniel Rodriguez V.*  
C. DANIEL RODRIGUEZ VALENZUELA  
EL SUPERVISOR DEL MUNICIPIO



DIRECCION DE  
OBRAS PUBLICAS



# SERGIO CABRERA

HACIENDA LA SAVILA 120, TONALA JALISCO

R.F.C. CASE 780113 C89

REGISTRO SIOP JALISCO C-1756

EMPRESA: SERGIO CABRERA

FECHA:

15/09/2022

OBRA: PROYECTO DE CONSTRUCCION DE TECHADO TIPO LONARIA EN AREA DE IMPARTICION DE EDUCACION FISICA EN LA ESCUELA CAM, (CENTRO DE ATENCION MULTIPLE GALLAUDET).

LOCALIDAD: CABECERA MUNICIPAL

ESTIMACIÓN No. 1 (UNO) FINIQUITO

MUNICIPIO: JOCOTEPEC, JALISCO

PERIODO: 25-jul-2022 10-sep-2022

PROYECTO DE CONSTRUCCION DE TECHADO TIPO LONARIA EN AREA DE IMPARTICION DE EDUCACION FISICA EN LA ESCUELA CAM, (CENTRO DE ATENCION MULTIPLE GALLAUDET).

UNIDAD	CONCEPTO	MATERIAL	ANCHO	LONGITUD	KG/M2	PZ	VOLUMEN	OBSERVACIONES
JOCO-024	ACARREO A MANO Y CON APOYO DE RETROEXCAVADORA DE MATERIALES DE ESTRUCTURA DENTRO DE LAS INSTALACIONES HASTA EL SITIO DE EJECUCION DE OBRA A 120 M., INCLUYE: MANO DE OBRA, EQUIPO Y HERRAMIENTA.							
KG	JOCO-015	A36	0.41	0.41	149.94	10.00	252.05	
	JOCO-016	A36	0.09	0.29	99.70	80.00	208.17	
	JOCO-018	A500-GR.B		5.00	49.10	10.00	2,455.00	
	JOCO-019	A-500GR-B		5.10	16.07	15.00	241.05	
	JOCO-020	0C4CED40		129.57	16.07	2.00	4,164.29	
	JOCO-021	A36	2.00	1.50	74.58	2.00	447.48	
	JOCO-022	A36	0.10	1.00	99.70	2.00	19.94	
	JOCO-022			56.00	1.55	1.00	86.91	
						SUMA	7,874.89	

SERGIO CABRERA  
EL CONTRATISTA

C. DANIEL RODRIGUEZ VALENZUELA  
EL SUPERVISOR DEL MUNICIPIO



DIRECCION DE  
OBRAS PUBLICAS



# SERGIO CABRERA

HACIENDA LA SAVILA 120, TONALA JALISCO

R.F.C. CASE 780113 C89

REGISTRO SIOP JALISCO C-1756

EMPRESA: SERGIO CABRERA	FECHA: 15/09/2022
OBRA: PROYECTO DE CONSTRUCCION DE TECHADO TIPO LONARIA EN AREA DE IMPARTICION DE EDUCACION FISICA EN LA ESCUELA CAM, (CENTRO DE ATENCION MULTIPLE GALLAUDET).	

LOCALIDAD: CABECERA MUNICIPAL	ESTIMACIÓN No. 1 (UNO) FINIQUITO
MUNICIPIO: JOCOTEPEC, JALISCO	PERIODO: 25-jul-2022 10-sep-2022

JOCO-024	ACARREO A MANO Y CON APOYO DE RETROEXCAVADORA DE MATERIALES DE ESTRUCTURA DENTRO DE LAS INSTALACIONES HASTA EL SITIO DE EJECUCION DE OBRA A 120 M., INCLUYE: MANO DE OBRA, EQUIPO Y HERRAMIENTA.	FOTOGRAFÍA
----------	--	------------



  
 SERGIO CABRERA  
 EL CONTRATISTA

  
 C. DANIEL RODRIGUEZ VALENZUELA  
 EL SUPERVISOR DEL MUNICIPIO



DIRECCION DE  
 OBRAS PUBLICAS





# SERGIO CABRERA

HACIENDA LA SAVILA 120, TONALA JALISCO

R.F.C. CASE 780113 C89

REGISTRO SIOP JALISCO C-1756

EMPRESA: SERGIO CABRERA	FECHA: 15/09/2022
OBRA: PROYECTO DE CONSTRUCCION DE TECHADO TIPO LONARIA EN AREA DE IMPARTICION DE EDUCACION FISICA EN LA ESCUELA CAM, (CENTRO DE ATENCION MULTIPLE GALLAUDET).	

LOCALIDAD: CABECERA MUNICIPAL	ESTIMACIÓN No. 1 (UNO) FINIQUITO
MUNICIPIO: JOCOTEPEC, JALISCO	PERIODO: 25-jul-2022 10-sep-2022

JOCO-024	ACARREO A MANO Y CON APOYO DE RETROEXCAVADORA DE MATERIALES DE ESTRUCTURA DENTRO DE LAS INSTALACIONES HASTA EL SITIO DE EJECUCION DE OBRA A 120 M., INCLUYE: MANO DE OBRA, EQUIPO Y HERRAMIENTA.	CROQUIS
----------	--	---------

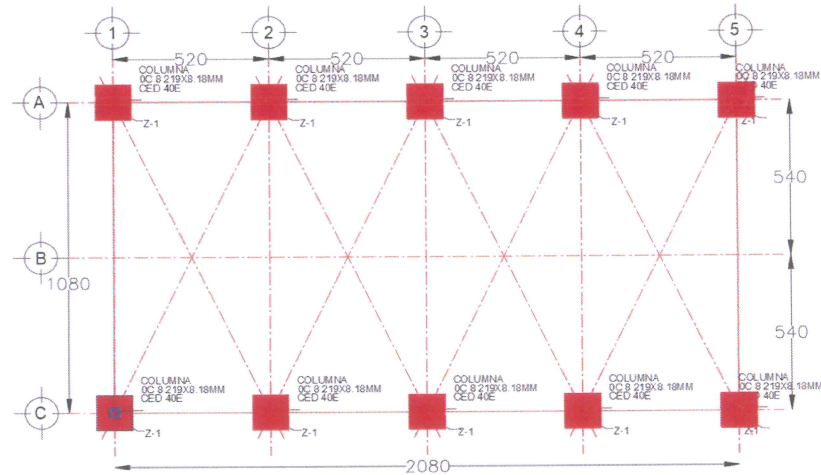
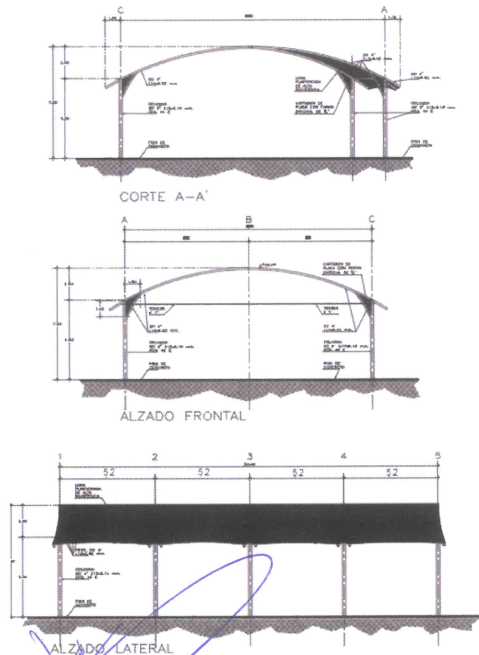

SERGIO CABRERA  
EL CONTRATISTA

*Daniel Rodriguez V.*  
C. DANIEL RODRIGUEZ VALENZUELA  
EL SUPERVISOR DEL MUNICIPIO



DIRECCION DE  
OBRAS PUBLICAS





# SERGIO CABRERA

HACIENDA LA SAVILA 120, TONALA JALISCO

R.F.C. CASE 780113 C89

REGISTRO SIOP JALISCO C-1756

EMPRESA: SERGIO CABRERA	FECHA: 15/09/2022
OBRA: PROYECTO DE CONSTRUCCION DE TECHADO TIPO LONARIA EN AREA DE IMPARTICION DE EDUCACION FISICA EN LA ESCUELA CAM, (CENTRO DE ATENCION MULTIPLE GALLAUDET).	

LOCALIDAD: CABECERA MUNICIPAL	ESTIMACIÓN No. 1 (UNO) FINIQUITO
MUNICIPIO: JOCOTEPEC, JALISCO	PERIODO: 25-jul-2022 10-sep-2022

JOCO-025	SUMINISTRO Y APLICACIÓN DE PINTURA ESMALTE, INCLUYE: MATERIAL Y MANO DE OBRA EN SUPERFICIE DE ESTRUCTURA DE ACERO EN UNA CAPA PROTECTORA DE 2 A 3 MILESIMAS DE ESPESOR EN COLOR BLANCO PINTURA SECADO RAPIDO, HERRAMIENTAS, EQUIPOS Y TODO LO NECESARIO PARA SU CORRECTA EJECUCIÓN.	FOTOGRAFÍA
----------	---	------------



SERGIO CABRERA  
EL CONTRATISTA

C. DANIEL RODRIGUEZ VALENZUELA  
EL SUPERVISOR DEL MUNICIPIO







# SERGIO CABRERA

HACIENDA LA SAVILA 120, TONALA JALISCO

R.F.C. CASE 780113 C89

REGISTRO SIOP JALISCO C-1756

EMPRESA: SERGIO CABRERA	FECHA: 15/09/2022
OBRA: PROYECTO DE CONSTRUCCION DE TECHADO TIPO LONARIA EN AREA DE IMPARTICION DE EDUCACION FISICA EN LA ESCUELA CAM, (CENTRO DE ATENCION MULTIPLE GALLAUDET).	

LOCALIDAD: CABECERA MUNICIPAL	ESTIMACIÓN No. 1 (UNO) FINIQUITO
MUNICIPIO: JOCOTEPEC, JALISCO	PERIODO: 25-jul-2022 10-sep-2022

JOCO-025	SUMINISTRO Y APLICACIÓN DE PINTURA ESMALTE, INCLUYE: MATERIAL Y MANO DE OBRA EN SUPERFICIE DE ESTRUCTURA DE ACERO EN UNA CAPA PROTECTORA DE 2 A 3 MILESIMAS DE ESPESOR EN COLOR BLANCO PINTURA SECADO RAPIDO, HERRAMIENTAS, EQUIPOS Y TODO LO NECESARIO PARA SU CORRECTA EJECUCIÓN.	CROQUIS
----------	---	---------

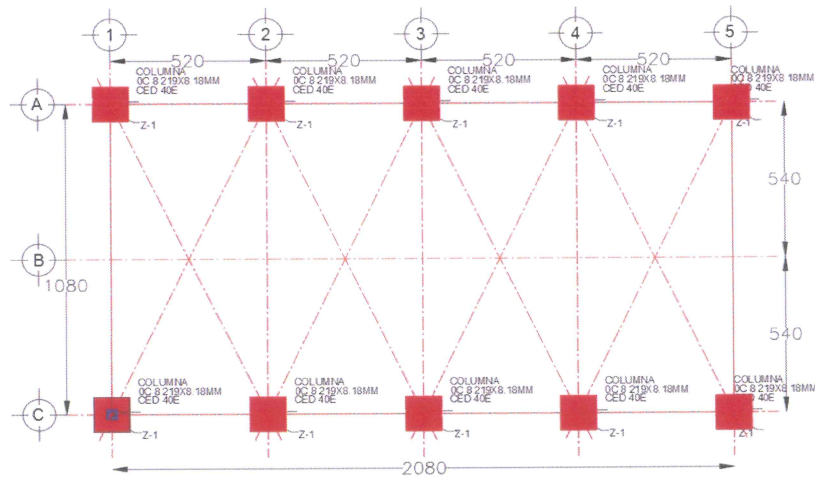
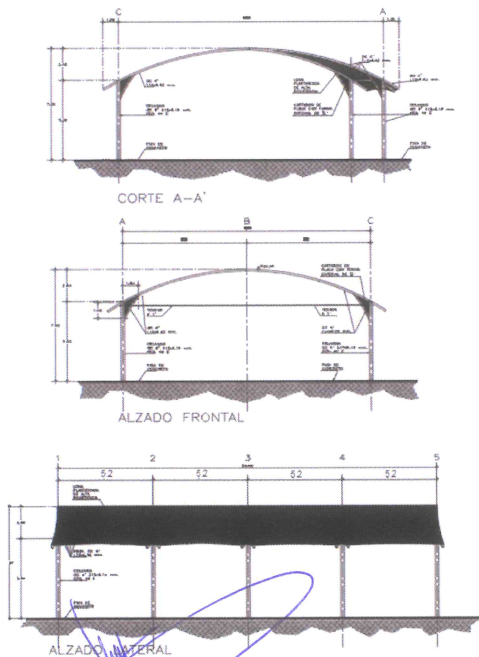

SERGIO CABRERA  
EL CONTRATISTA

*Daniel Rodriguez V.*  
C. DANIEL RODRIGUEZ VALENZUELA  
EL SUPERVISOR DEL MUNICIPIO



DIRECCION DE  
OBRAS PUBLICAS





# SERGIO CABRERA

HACIENDA LA SAVILA 120, TONALA JALISCO

R.F.C. CASE 780113 C89

REGISTRO SIOP JALISCO C-1756

EMPRESA: SERGIO CABRERA	FECHA: 15/09/2022
OBRA: PROYECTO DE CONSTRUCCION DE TECHADO TIPO LONARIA EN AREA DE IMPARTICION DE EDUCACION FISICA EN LA ESCUELA CAM. (CENTRO DE ATENCION MULTIPLE GALLAUDET).	

LOCALIDAD: CABECERA MUNICIPAL	ESTIMACIÓN No. 1 (UNO) FINIQUITO
MUNICIPIO: JOCOTEPEC, JALISCO	PERIODO: 25-jul-2022 10-sep-2022

JOCO-026	SUMINISTRO Y COLOCACION DE MEMBRANA ARQUITECTONICA PVC/PVDF TIPO I BLACKOUT 700 GR/M2, RESISTENCIA A LA RUPTURA: 3000 N/5CM, RESISTENCIA AL RASGADO 300 N, INCLUYE: MATERIALES DE FIJACION, FLETES, ACARREOS. ELEVACIONES, MANO DE OBRA, EQUIPO Y HERRAMIENTA.	FOTOGRAFÍA
----------	--	------------



  
 SEERGIO CABRERA  
 EL CONTRATISTA

  
 C. DANIEL RODRIGUEZ VALENZUELA  
 EL SUPERVISOR DEL MUNICIPIO



**DIRECCION DE  
 OBRAS PUBLICAS**





# SERGIO CABRERA

HACIENDA LA SAVILA 120, TONALA JALISCO

R.F.C. CASE 780113 C89

REGISTRO SIOP JALISCO C-1756

EMPRESA: SERGIO CABRERA

FECHA:

15/09/2022

OBRA: PROYECTO DE CONSTRUCCION DE TECHADO TIPO LONARIA EN AREA DE IMPARTICION DE EDUCACION FISICA EN LA ESCUELA CAM. (CENTRO DE ATENCION MULTIPLE GALLAUDET).

LOCALIDAD: CABECERA MUNICIPAL

ESTIMACIÓN No. 1 (UNO) FINIQUITO

MUNICIPIO: JOCOTEPEC, JALISCO

PERIODO: 25-jul-2022 10-sep-2022

JOCO-026

SUMINISTRO Y COLOCACION DE MEMBRANA ARQUITECTONICA PVC/PVDF TIPO BLACKOUT 700 GR/M2, RESISTENCIA A LA RUPTURA: 3000 N/5CM, RESISTENCIA AL RASGADO 300 N, INCLUYE: MATERIALES DE FIJACION, FLETES, ACARREOS. ELEVACIONES, MANO DE OBRA, EQUIPO Y HERRAMIENTA.

CROQUIS

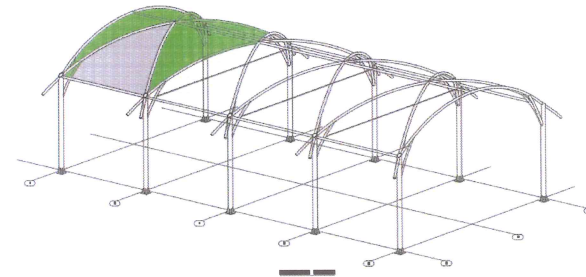
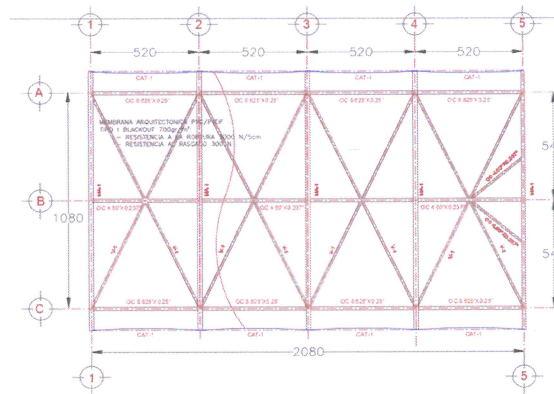

SEERGIO CABRERA  
EL CONTRATISTA

C. DANIEL RODRIGUEZ VALENZUELA  
EL SUPERVISOR DEL MUNICIPIO



DIRECCION DE  
OBRAS PUBLICAS





# SERGIO CABRERA

HACIENDA LA SAVILA 120, TONALA JALISCO

R.F.C. CASE 780113 C89

REGISTRO SIOP JALISCO C-1756

EMPRESA: SERGIO CABRERA	FECHA: 15/09/2022
OBRA: PROYECTO DE CONSTRUCCION DE TECHADO TIPO LONARIA EN AREA DE IMPARTICION DE EDUCACION FISICA EN LA ESCUELA CAM, (CENTRO DE ATENCION MULTIPLE GALLAUDET).	

LOCALIDAD: CABECERA MUNICIPAL	ESTIMACIÓN No. 1 (UNO) FINIQUITO	OK
MUNICIPIO: JOCOTEPEC, JALISCO	PERIODO: 25-jul-2022 10-sep-2022	

JOCO-027	SUMINISTRO, HABILITADO Y MONTAJE DE CABLE DE ACERO 1/2" ALMA DE ACERO 6X19 EXTRA MEJORADO, INCLUYE: CORTES, TERMINALES, ACCESORIOS, TRANSLADO DE MATERIALES Y TODO EL EQUIPO NECESARIO PARA SU CORRECTA INSTALACION.	FOTOGRAFÍA
----------	--	------------

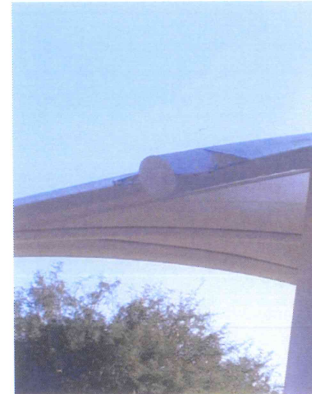

SERGIO CABRERA  
EL CONTRATISTA

*Daniel Rodriguez V.*  
C. DANIEL RODRIGUEZ VALENZUELA  
EL SUPERVISOR DEL MUNICIPIO



DIRECCION DE  
OBRAS PUBLICAS





# SERGIO CABRERA

HACIENDA LA SAVILA 120, TONALA JALISCO

R.F.C. CASE 780113 C89

REGISTRO SIOP JALISCO C-1756

EMPRESA: SERGIO CABRERA	FECHA: 15/09/2022
OBRA: PROYECTO DE CONSTRUCCION DE TECHADO TIPO LONARIA EN AREA DE IMPARTICION DE EDUCACION FISICA EN LA ESCUELA CAM, (CENTRO DE ATENCION MULTIPLE GALLAUDET).	

LOCALIDAD: CABECERA MUNICIPAL	ESTIMACIÓN No. 1 (UNO) FINIQUITO	☞
MUNICIPIO: JOCOTEPEC, JALISCO	PERIODO: 25-jul-2022 10-sep-2022	

JOCO-027	SUMINISTRO, HABILITADO Y MONTAJE DE CABLE DE ACERO 1/2" ALMA DE ACERO 6X19 EXTRA MEJORADO, INCLUYE: CORTES, TERMINALES, ACCESORIOS, TRANSLADO DE MATERIALES Y TODO EL EQUIPO NECESARIO PARA SU CORRECTA INSTALACION.	CROQUIS
----------	--	---------

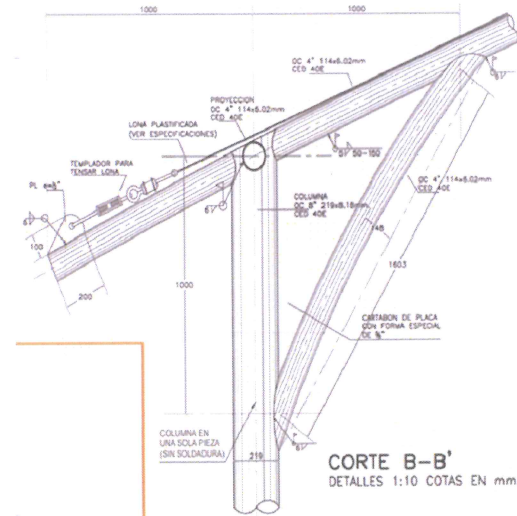
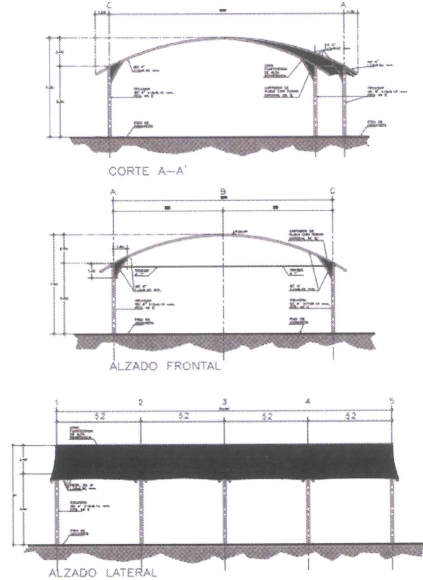

*[Signature]*  
 SERGIO CABRERA  
 EL CONTRATISTA

*[Signature]*  
 C. DANIEL RODRIGUEZ VALENZUELA  
 EL SUPERVISOR DEL MUNICIPIO



DIRECCION DE OBRAS PUBLICAS





# SERGIO CABRERA

HACIENDA LA SAVILA 120, TONALA JALISCO

R.F.C. CASE 780113 C89

REGISTRO SIOP JALISCO C-1756

EMPRESA: SERGIO CABRERA

FECHA:

15/09/2022

OBRA: PROYECTO DE CONSTRUCCION DE TECHADO TIPO LONARIA EN AREA DE IMPARTICION DE EDUCACION FISICA EN LA ESCUELA CAM, (CENTRO DE ATENCION MULTIPLE GALLAUDET).

LOCALIDAD: CABECERA MUNICIPAL

ESTIMACIÓN No. 1 (UNO) FINIQUITO

MUNICIPIO: JOCOTEPEC, JALISCO

PERIODO: 25-jul-2022 10-sep-2022

JOCO-028

ACARREO A MANO DE MATERIALES DE LONARIA DENTRO DE LAS INSTALACIONES HASTA EL SITIO DE EJECUCION DE OBRA A 100 M., INCLUYE: MANO DE OBRA, EQUIPO Y HERRAMIENTA.

FOTOGRAFÍA



SERGIO CABRERA  
EL CONTRATISTA

C. DANIEL RODRIGUEZ VALENZUELA  
EL SUPERVISOR DEL MUNICIPIO



DIRECCION DE  
OBRAS PUBLICAS





# SERGIO CABRERA

HACIENDA LA SAVILA 120, TONALA JALISCO

R.F.C. CASE 780113 C89

REGISTRO SIOP JALISCO C-1756

EMPRESA: SERGIO CABRERA	FECHA: 15/09/2022
OBRA: PROYECTO DE CONSTRUCCION DE TECHADO TIPO LONARIA EN AREA DE IMPARTICION DE EDUCACION FISICA EN LA ESCUELA CAM, (CENTRO DE ATENCION MULTIPLE GALLAUDET).	

LOCALIDAD: CABECERA MUNICIPAL	ESTIMACIÓN No. 1 (UNO) FINIQUITO
MUNICIPIO: JOCOTEPEC, JALISCO	PERIODO: 25-jul-2022 10-sep-2022

JOCO-028	ACARREO A MANO DE MATERIALES DE LONARIA DENTRO DE LAS INSTALACIONES HASTA EL SITIO DE EJECUCION DE OBRA A 100 M., INCLUYE: MANO DE OBRA, EQUIPO Y HERRAMIENTA.	CROQUIS
----------	--	---------

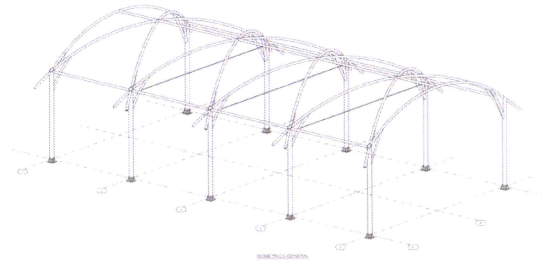
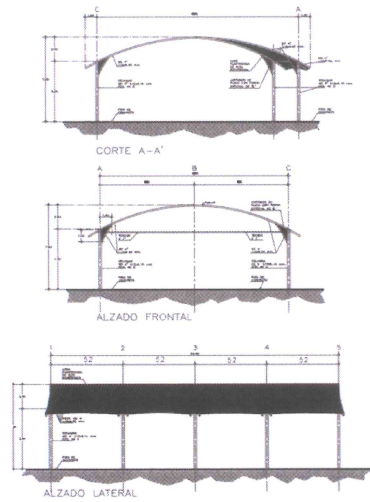

  
 SERGIO CABRERA  
 EL CONTRATISTA

  
 C. DANIEL RODRIGUEZ VALENZUELA  
 EL SUPERVISOR DEL MUNICIPIO



**DIRECCION DE OBRAS PUBLICAS**

## Opinión del cumplimiento de obligaciones fiscales

Folio	Clave de R.F.C.
22NC8411164	CASE780113C89

Nombre, Denominación o Razón social
SERGIO CABRERA

## Estimado contribuyente

Respuesta de opinión:

En atención a su consulta sobre el Cumplimiento de Obligaciones, se le informa lo siguiente:

En los controles electrónicos institucionales del Servicio de Administración Tributaria, se observa que en el momento en que se realiza esta revisión, se encuentra al corriente en el cumplimiento de los puntos que se revisa la opinión del cumplimiento de obligaciones fiscales, contenidos en la Resolución Miscelánea Fiscal vigente. Por lo que se emite esta opinión del cumplimiento de obligaciones fiscales, en sentido POSITIVO. La presente opinión no es una constancia del correcto entero de los impuestos declarados, para lo cual el SAT se reserva sus facultades de verificación previstas en el Código Fiscal de la Federación.

Revisión practicada el día 06 de septiembre de 2022, a las 17:51 horas

## Notas

1.- La opinión del cumplimiento, se genera atendiendo a la situación fiscal del contribuyente en los siguientes sentidos: POSITIVA. - Cuando el contribuyente está inscrito y al corriente en el cumplimiento de las obligaciones que se consideran en los numerales 1 a 12 de la regla 2.1.37. de la Resolución Miscelánea Fiscal para 2022; NEGATIVA. - Cuando el contribuyente no esté al corriente en el cumplimiento de las obligaciones que se consideran en los numerales 1 a 12 de la regla 2.1.37. de la Resolución Miscelánea Fiscal para 2022; INSCRITO SIN OBLIGACIONES.- Cuando el contribuyente está inscrito en el RFC pero no tiene obligaciones fiscales.

2.- Para estímulos o subsidios, la opinión que se genere indicando que es Inscrito SIN OBLIGACIONES fiscales, se tomará como Positiva cuando el monto del subsidio no rebase de 40 UMAS elevado al año, en caso contrario se considera como resultado Negativo.

3.- La presente opinión se emite considerando lo establecido en la regla 2.1.37. de la Resolución Miscelánea Fiscal para 2022.

## Cadena Original

||CASE780113C89|22NC8411164|06-09-2022|P||00001088888800000031||

## Sello Digital

xPNnepa7ssTjtcZYjFIPsSvS8EXkLgA1BOeml2OANF1kcj4VzIVFaHXEIE0lwBo1Fwqzlr3l3cXOS9sXirPWJEKEtPnZ  
MfM4eOu3/m+ew+87dzX/HuxLJwzA44j8+9dfq4C704x47O7Bpskl2DaYAnte3dBzlKixR7ERYPuWY=



GOBIERNO DE  
MÉXICO

HACIENDA  
SECRETARÍA DE HACIENDA Y FISCALÍA PÚBLICA



## Contacto:

Av. Hidalgo 77, col. Guerrero, c.p. 06300,  
Ciudad de México. Atención telefónica 01 55  
627 22 728, desde Estados Unidos y  
Canadá 01 877 44 88 728.

Notas

4.- Tratándose de estímulos o subsidios, tiene una vigencia de 3 meses contada a partir del día en que se emite según lo establecido en la regla 2.1.28. y 30 días naturales a partir de su emisión para trámites diferentes al señalado, de acuerdo a la regla 2.1.37. de la Resolución Miscelánea Fiscal para 2022.

5.- La opinión que se genere indicando que es INSCRITO SIN OBLIGACIONES fiscales, se considera Opinión Negativa para efectos de contratación de adquisiciones, arrendamientos, servicios u obra pública.

6.- La presente opinión se emite de conformidad con lo establecido en el artículo 32-D del Código Fiscal de la Federación, regla 2.1.37. de la Resolución Miscelánea Fiscal para 2022 y no constituye respuesta favorable respecto a contribuyentes que se ubican en los supuestos del artículo 69 del Código Fiscal de la Federación.

Este servicio es gratuito, en el SAT nuestra misión es servirle.

Sus datos personales son incorporados y protegidos en los sistemas del SAT, de conformidad con los lineamientos de protección de Datos Personales y con las diversas disposiciones fiscales y legales sobre confidencialidad y protección de datos, a fin de ejercer las facultades conferidas a la autoridad fiscal.

Si desea modificar o corregir sus datos personales, puede acudir a la Administración Desconcentrada de Servicios al Contribuyente de su preferencia y/o a través del Portal del SAT.

Cadena Original

||CASE780113C89|22NC8411164|06-09-2022|P||0000108888800000031||

Sello Digital

xPNnepa7ssTjtcZYjFIPsSvS8EXkLgA1BOeml2OANF1kcj4VzIVFaHXEIE0lwBo1Fwqzlr3ljcXOS9sXirPWJEKEtPnZ  
MfM4eOu3/m+ew+87dzX/HuxLJwzA44j8+9dfq4C704x47O7Bpskl2DaYAnte3dBzIKixR7ERYPuwY=



GOBIERNO DE  
MÉXICO

HACIENDA  
SECRETARÍA DE HACIENDA Y CREDITO PÚBLICO



Contacto:

Av. Hidalgo 77, col. Guerrero, c.p. 06300,  
Ciudad de México. Atención telefónica 01 55  
627 22 728, desde Estados Unidos y  
Canadá 01 877 44 88 728.