



CROQUIS DE LOCALIZACIÓN REGIONAL

CROQUIS DE LOCALIZACIÓN GEOGRÁFICA



MUNICIPIO DE JOCOTEPEC



Jocotepec
 Gobierno Municipal
 H. AYUNTAMIENTO
 CONSTITUCIONAL DE JOCOTEPEC, JAL.
 2018 - 2021
 DIRECCIÓN DE OBRAS PÚBLICAS

LEVANTAMIENTO DE ÁREA DE ARROYO EN LA CALLE ALLENDE DE JUÁREZ A 20 DE NOVIEMBRE EN ZAPOTITÁN DE HIDALGO, EN EL MUNICIPIO DE JOCOTEPEC, JALISCO.

UBICACIÓN

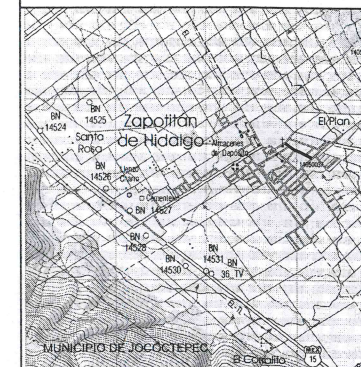

ÁREA A CONSTRUIR

2,306.754 m²

PROYECTO
 REHABILITACIÓN DE SUPERFICIE DE RODAMIENTO EN LA CALLE ALLENDE DE JUÁREZ A 20 DE NOVIEMBRE EN ZAPOTITÁN DE HIDALGO, EN EL MUNICIPIO DE JOCOTEPEC, JALISCO.

LOCALIDAD
 ZAPOTITÁN DE HIDALGO

CONTENIDO
 MACROLOCALIZACIÓN

PRESIDENTE MUNICIPAL
 LIC. JOSÉ MIGUEL GÓMEZ LÓPEZ
 DIRECTOR DE OBRAS PÚBLICAS
 ING. HÉCTOR JESÚS HERNÁNDEZ
 TESORERO MUNICIPAL
 L.C.P. FRANCISCO DELGADILLO LIMÓN
 SINDICO MUNICIPAL
 LIC. JUAN JOSÉ RAMÍREZ CAMPOS

OBRA
 REHABILITACIÓN DE SUPERFICIE DE RODAMIENTO EN LA CALLE ALLENDE DE JUÁREZ A 20 DE NOVIEMBRE EN ZAPOTITÁN DE HIDALGO, EN EL MUNICIPIO DE JOCOTEPEC, JALISCO.

SIN ESCALA

FECHA
 FEBRERO DEL 2021

L-1

CALLE HIDALGO SUR, No. 187C, COL. CENTRO C.P. 45800
 TELÉFONO: (01 387) 7632470 EXT.114

DIBUJO ARQ. ERC REVISÓ ARQ. FSS

RUUTA DE ARCHIVO
 C. ALLENDE (ASFALTO).svg

H. AYUNTAMIENTO
 CONSTITUCIONAL DE JOCOTEPEC, JAL.
 2018 - 2021

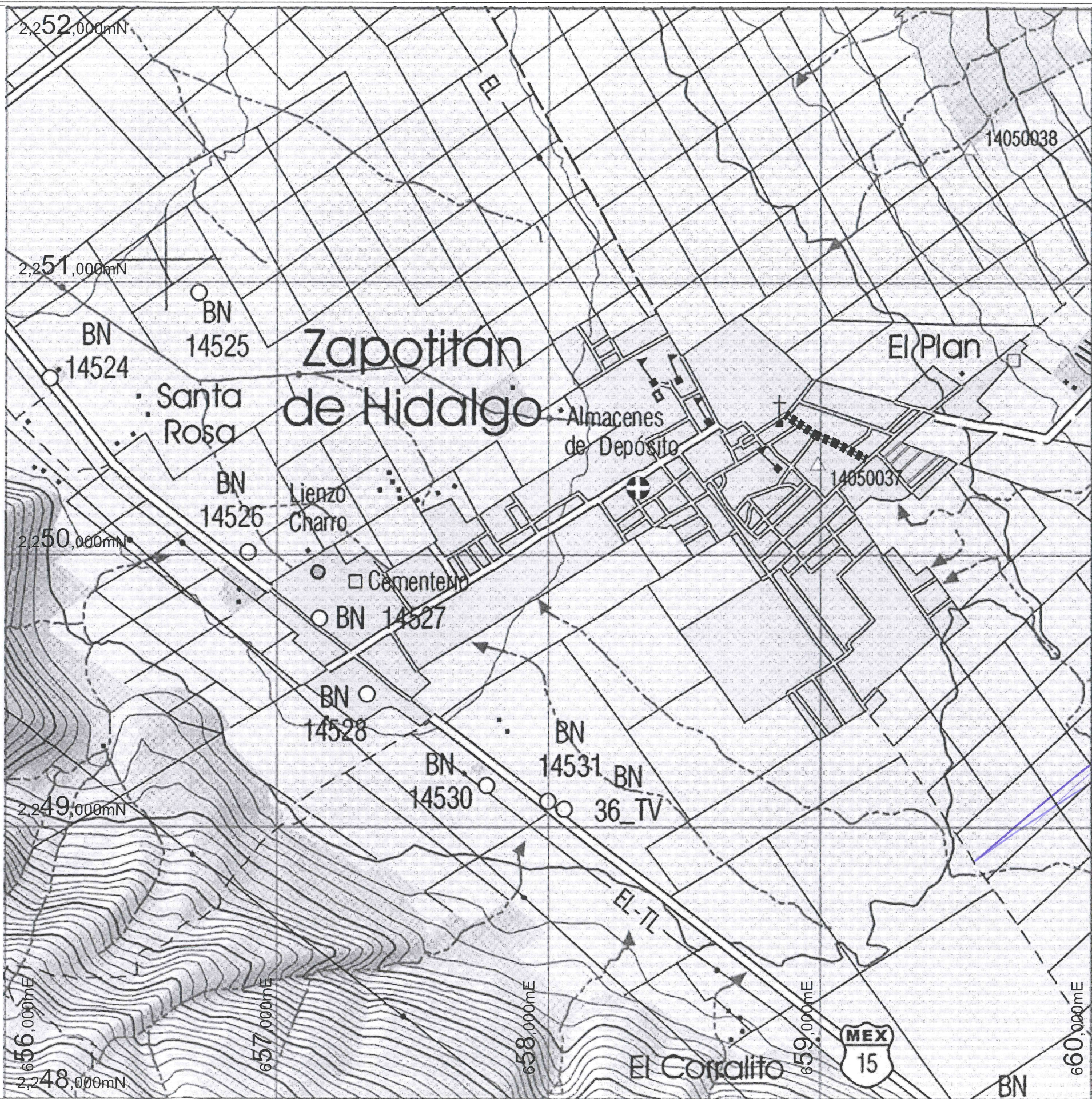

CUADRICULA UTM A CADA 1,000 m
 CARTA TOPOGRÁFICA
 JOCOTEPEC F13D75



Jocotepec
 Gobierno Municipal
 H. AYUNTAMIENTO
 CONSTITUCIONAL DE JOCOTEPEC, JAL.
 2018 - 2021
 DIRECCIÓN DE OBRAS PÚBLICAS

LEVANTAMIENTO DE ÁREA DE ARROYO EN LA CALLE ALLENDE DE JUÁREZ A 20 DE NOVIEMBRE EN ZAPOTITÁN DE HIDALGO, EN EL MUNICIPIO DE JOCOTEPEC, JALISCO.

UBICACIÓN

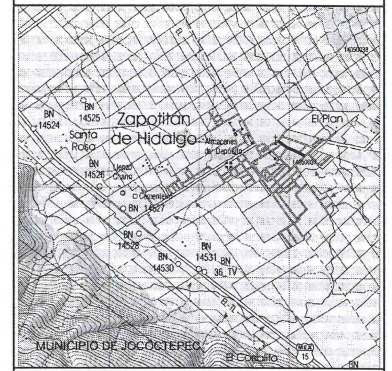

ÁREA A CONSTRUIR

2,306.754 m2

PROYECTO

REHABILITACIÓN DE SUPERFICIE DE RODAMIENTO EN LA CALLE ALLENDE DE JUÁREZ A 20 DE NOVIEMBRE EN ZAPOTITÁN DE HIDALGO, EN EL MUNICIPIO DE JOCOTEPEC, JALISCO.

LOCALIDAD

ZAPOTITÁN DE HIDALGO

CONTENIDO

MICROLOCALIZACIÓN

PRESIDENTE MUNICIPAL

LIC. JOSÉ MIGUEL GÓMEZ LÓPEZ

DIRECTOR DE OBRAS PÚBLICAS

ING. HÉCTOR JESÚS HERNÁNDEZ

TESORERO MUNICIPAL

L.C.P. FRANCISCO DELGADILLO LIMÓN

SINDICO MUNICIPAL

LIC. JUAN JOSÉ RAMÍREZ CAMPOS

OBRA

REHABILITACIÓN DE SUPERFICIE DE RODAMIENTO EN LA CALLE ALLENDE DE JUÁREZ A 20 DE NOVIEMBRE EN ZAPOTITÁN DE HIDALGO, EN EL MUNICIPIO DE JOCOTEPEC, JALISCO.

SIN ESCALA

L-2

FECHA

FEBRERO DEL 2021

CALLE HIDALGO SUR, No. 187C, COL. CENTRO C.P. 45800
 TELEFONO: (01 387) 7632470 EXT.114

DIBUJO

ARQ. ERC

REVISÓ

ARQ. FSS

ruta de archivo

C. ALLENDE (ASFALTO).dwg

H. AYUNTAMIENTO
 CONSTITUCIONAL DE JOCOTEPEC, JAL.
 2018 - 2021

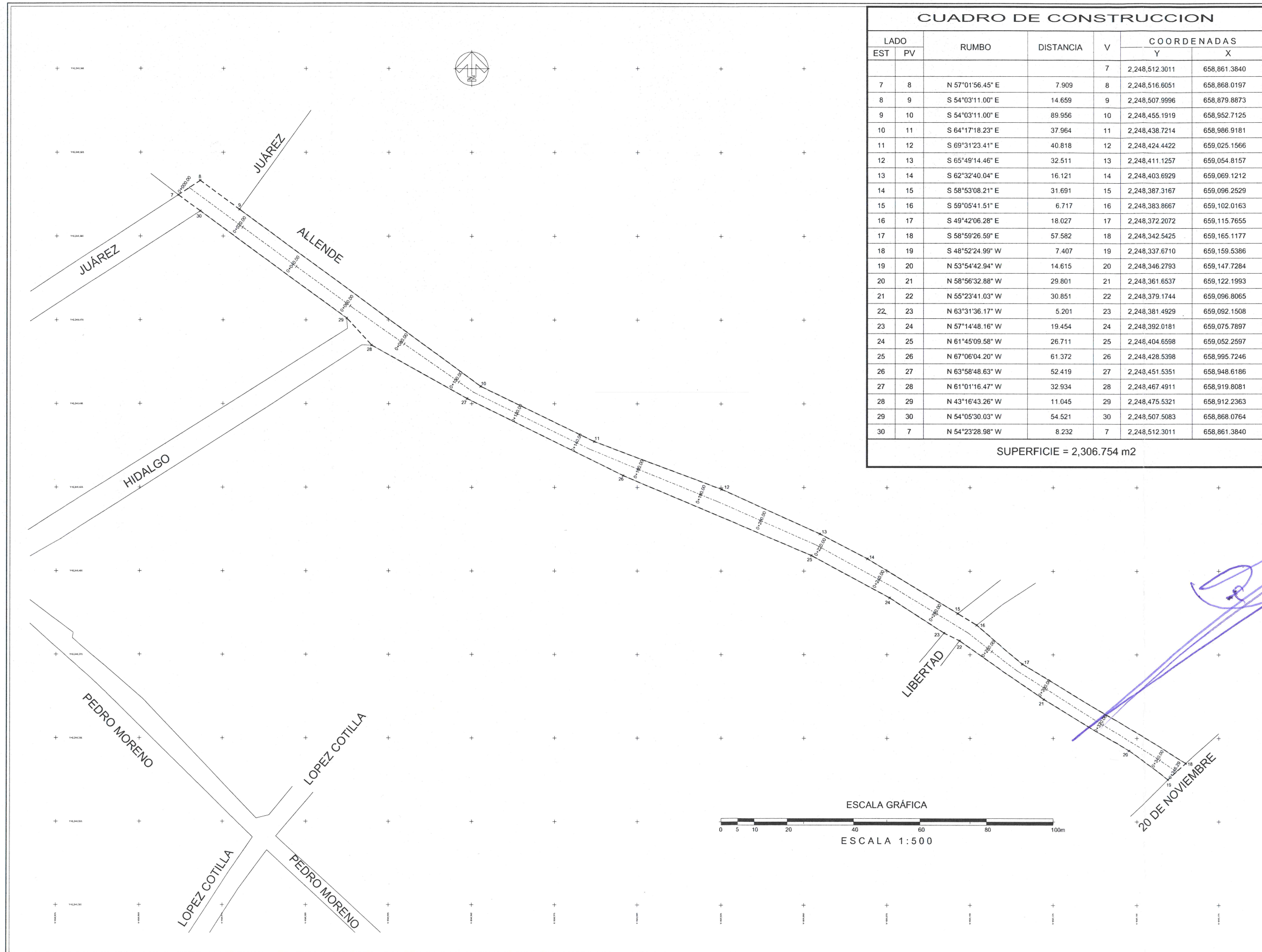

CUADRO DE CONSTRUCCION							
LADO	EST	PV	RUMBO	DISTANCIA	V	COORDENADAS	
						Y	X
					7	2,248,512.3011	658,861.3840
7		8	N 57°01'56.45" E	7.909	8	2,248,516.6051	658,868.0197
8		9	S 54°03'11.00" E	14.659	9	2,248,507.9996	658,879.8873
9		10	S 54°03'11.00" E	89.956	10	2,248,455.1919	658,952.7125
10		11	S 64°17'18.23" E	37.964	11	2,248,438.7214	658,986.9181
11		12	S 69°31'23.41" E	40.818	12	2,248,424.4422	659,025.1566
12		13	S 65°49'14.46" E	32.511	13	2,248,411.1257	659,054.8157
13		14	S 62°32'40.04" E	16.121	14	2,248,403.6929	659,069.1212
14		15	S 58°53'08.21" E	31.691	15	2,248,387.3167	659,096.2529
15		16	S 59°05'41.51" E	6.717	16	2,248,383.8667	659,102.0163
16		17	S 49°42'06.28" E	18.027	17	2,248,372.2072	659,115.7655
17		18	S 58°59'26.59" E	57.582	18	2,248,342.5425	659,165.1177
18		19	S 48°52'24.99" W	7.407	19	2,248,337.6710	659,159.5386
19		20	N 53°54'42.94" W	14.615	20	2,248,346.2793	659,147.7284
20		21	N 58°56'32.88" W	29.801	21	2,248,361.6537	659,122.1993
21		22	N 55°23'41.03" W	30.851	22	2,248,379.1744	659,096.8065
22		23	N 63°31'36.17" W	5.201	23	2,248,381.4929	659,092.1508
23		24	N 57°14'48.16" W	19.454	24	2,248,392.0181	659,075.7897
24		25	N 61°45'09.58" W	26.711	25	2,248,404.6598	659,052.2597
25		26	N 67°06'04.20" W	61.372	26	2,248,428.5398	658,995.7246
26		27	N 63°58'48.63" W	52.419	27	2,248,451.5351	658,948.6186
27		28	N 61°01'16.47" W	32.934	28	2,248,467.4911	658,919.8081
28		29	N 43°16'43.26" W	11.045	29	2,248,475.5321	658,912.2363
29		30	N 54°05'30.03" W	54.521	30	2,248,507.5083	658,868.0764
30		7	N 54°23'28.98" W	8.232	7	2,248,512.3011	658,861.3840

SUPERFICIE = 2,306.754 m²



Jocotepec
Gobierno Municipal
H. AYUNTAMIENTO
CONSTITUCIONAL DE JOCOTEPEC, JAL.
2018 - 2021
DIRECCIÓN DE OBRAS PÚBLICAS

LEVANTAMIENTO DE ÁREA DE ARROYO EN LA CALLE ALLENDE DE JUÁREZ A 20 DE NOVIEMBRE EN ZAPOTITÁN DE HIDALGO, EN EL MUNICIPIO DE JOCOTEPEC, JALISCO.

UBICACIÓN

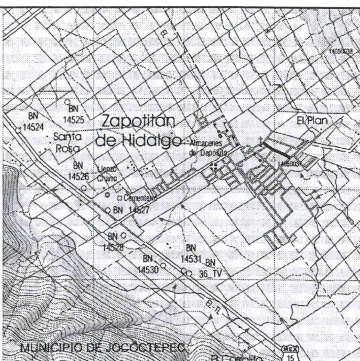

ÁREA A CONSTRUIR

2,306.754 m²

PROYECTO
REHABILITACIÓN DE SUPERFICIE DE RODAMIENTO EN LA CALLE ALLENDE DE JUÁREZ A 20 DE NOVIEMBRE EN ZAPOTITÁN DE HIDALGO, EN EL MUNICIPIO DE JOCOTEPEC, JALISCO.

LOCALIDAD
ZAPOTITÁN DE HIDALGO

CONTENIDO
LEVANTAMIENTO TOPOGRÁFICO

PRESIDENTE MUNICIPAL
LIC. JOSÉ MIGUEL GÓMEZ LÓPEZ

DIRECTOR DE OBRAS PÚBLICAS
ING. HÉCTOR JESÚS HERNÁNDEZ

TESORERO MUNICIPAL
L.C.P. FRANCISCO DELGADILLO LIMÓN

SÍNDICO MUNICIPAL
LIC. JUAN JOSÉ RAMÍREZ CAMPOS

OBRA
REHABILITACIÓN DE SUPERFICIE DE RODAMIENTO EN LA CALLE ALLENDE DE JUÁREZ A 20 DE NOVIEMBRE EN ZAPOTITÁN DE HIDALGO, EN EL MUNICIPIO DE JOCOTEPEC, JALISCO.

ESCALA 1:500	L-3
FECHA FEBRERO DEL 2021	
CALLE HIDALGO SUR, No. 187C, COL. CENTRO C.P. 45800 TELÉFONO: (01 387) 7632470 EXT.114	
DIBUJO ARQ. ERC	REVISÓ ARQ. FSS
RUTA DE ARCHIVO C. ALLENDE (ASFALTO).dwg	
H. AYUNTAMIENTO CONSTITUCIONAL DE JOCOTEPEC, JAL. 2018 - 2021	



Jocotepec

Gobierno Municipal
H. AYUNTAMIENTO
CONSTITUCIONAL DE JOCOTEPEC, JAL.
2018 - 2021
DIRECCIÓN DE OBRAS PÚBLICAS

LEVANTAMIENTO DE ÁREA DE ARROYO EN LA CALLE ALLENDE DE JUÁREZ A 20 DE NOVIEMBRE EN ZAPOTITÁN DE HIDALGO, EN EL MUNICIPIO DE JOCOTEPEC, JALISCO.

UBICACIÓN

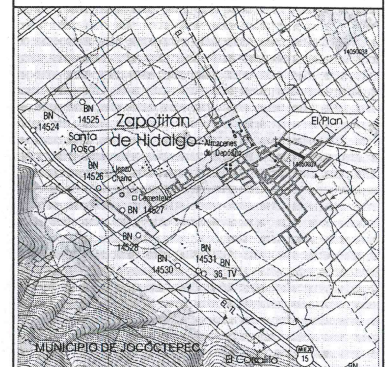

ÁREA A CONSTRUIR

2,306.754 m²

PROYECTO
REHABILITACIÓN SE SUPERFICE DE RODAMIENTO EN LA CALLE ALLENDE DE JUÁREZ A 20 DE NOVIEMBRE EN ZAPOTITÁN DE HIDALGO, EN EL MUNICIPIO DE JOCOTEPEC, JALISCO.

LOCALIDAD
ZAPOTITÁN DE HIDALGO

CONTENIDO
PROYECTO DE SUPERFICE DE RODAMIENTO

PRESIDENTE MUNICIPAL
LIC. JOSÉ MIGUEL GÓMEZ LÓPEZ
DIRECTOR DE OBRAS PÚBLICAS
ING. HÉCTOR JESÚS HERNÁNDEZ
TESORERO MUNICIPAL
L.C.P. FRANCISCO DELGADILLO LIMÓN
SÍNDICO MUNICIPAL
LIC. JUAN JOSÉ RAMÍREZ CAMPOS

OBRA
REHABILITACIÓN SE SUPERFICE DE RODAMIENTO EN LA CALLE ALLENDE DE JUÁREZ A 20 DE NOVIEMBRE EN ZAPOTITÁN DE HIDALGO, EN EL MUNICIPIO DE JOCOTEPEC, JALISCO.

ESCALA 1:500

FECHA
FEBRERO DEL 2021

L-4

CALLE HIDALGO SUR, No. 187C, COL. CENTRO C.P. 45800
TELÉFONO: (01 387) 7632470 EXT.114

DIBUJO
ARQ. ERC REVISÓ
ARQ. FSS

RUJA DE ARCHIVO
C. ALLENDE (ASFALTO).dwg

H. AYUNTAMIENTO
CONSTITUCIONAL DE JOCOTEPEC, JAL.
2018 - 2021

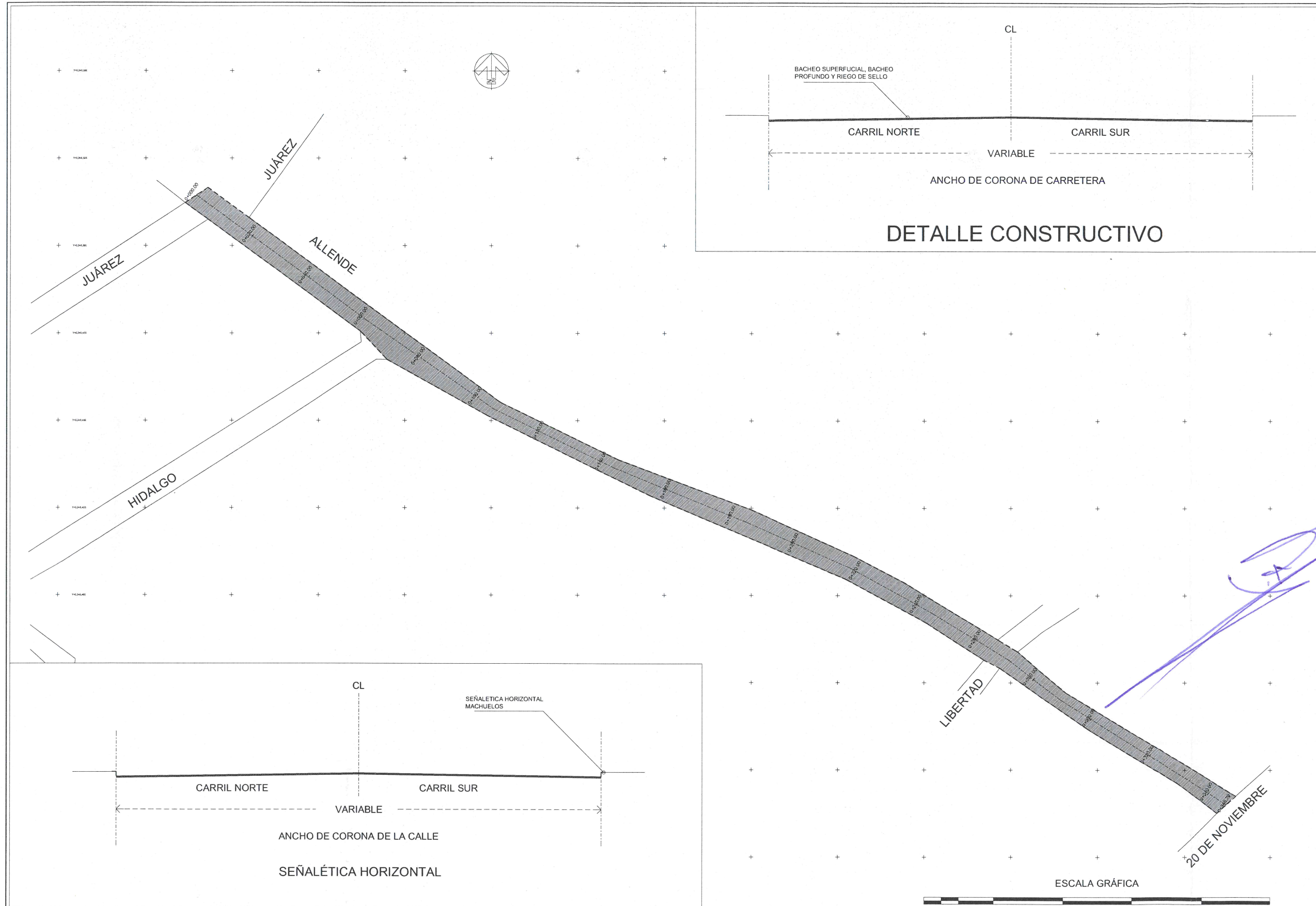

Áreas de asfalto en calles de Zapotitán de Hidalgo				
No.	Calle	Longitud	Área	Unidad
2	Calle Allende de Juárez a 20 de Noviembre	346.29	2,306.75	m ²
TOTAL		346.29	2,306.75	m²



Jocotepec
 Gobierno Municipal
 H. AYUNTAMIENTO
 CONSTITUCIONAL DE JOCOTEPEC, JAL.
 2018 - 2021
 DIRECCIÓN DE OBRAS PÚBLICAS

LEVANTAMIENTO DE ÁREA DE ARROYO EN LA CALLE ALLENDE DE JUÁREZ A 20 DE NOVIEMBRE EN ZAPOTITÁN DE HIDALGO, EN EL MUNICIPIO DE JOCOTEPEC, JALISCO.

UBICACIÓN

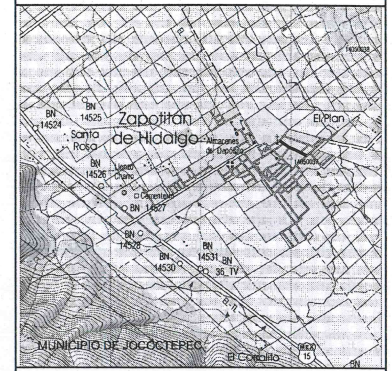

ÁREA A CONSTRUIR

2,306.754 m2

PROYECTO

REHABILITACIÓN SE SUPERFICIE DE RODAMIENTO EN LA CALLE ALLENDE DE JUÁREZ A 20 DE NOVIEMBRE EN ZAPOTITÁN DE HIDALGO, EN EL MUNICIPIO DE JOCOTEPEC, JALISCO.

LOCALIDAD

ZAPOTITÁN DE HIDALGO

CONTENIDO

LOCALIZACIÓN EN GOOGLE

PRESIDENTE MUNICIPAL

LIC. JOSÉ MIGUEL GÓMEZ LÓPEZ

DIRECTOR DE OBRAS PÚBLICAS

ING. HÉCTOR JESÚS HERNÁNDEZ

TESORERO MUNICIPAL

L.C.P. FRANCISCO DELGADILLO LIMÓN

SINDICO MUNICIPAL

LIC. JUAN JOSÉ RAMÍREZ CAMPOS

OBRA

REHABILITACIÓN SE SUPERFICIE DE RODAMIENTO EN LA CALLE ALLENDE DE JUÁREZ A 20 DE NOVIEMBRE EN ZAPOTITÁN DE HIDALGO, EN EL MUNICIPIO DE JOCOTEPEC, JALISCO.

SIN ESCALA

L-5

FECHA

FEBRERO DEL 2021

CALLE HIDALGO SUR, No. 187C, COL. CENTRO C.P. 45800
 TELÉFONO: (01 387) 7632470 EXT.114

DIBUJO

ARQ. ERC

REVISO ARQ. FSS

RUTA DE ARCHIVO

C. ALLENDE (ASFALTO).dwg

H. AYUNTAMIENTO
 CONSTITUCIONAL DE JOCOTEPEC, JAL.
 2018 - 2021

Google Earth

© 2020 Google
 © 2020 INEGI



CROQUIS DE LOCALIZACIÓN REGIONAL

CROQUIS DE LOCALIZACIÓN GEOGRÁFICA



MUNICIPIO DE JOCOTEPEC



Jocotepec
 Gobierno Municipal
 H. AYUNTAMIENTO
 CONSTITUCIONAL DE JOCOTEPEC, JAL.
 2018 - 2021
 DIRECCIÓN DE OBRAS PÚBLICAS

LEVANTAMIENTO DE ÁREA DE ARROYO EN LA CALLE JUÁREZ DE ALLENDE A PEDRO MORENO EN ZAPOTITÁN DE HIDALGO, EN EL MUNICIPIO DE JOCOTEPEC, JALISCO.

UBICACIÓN

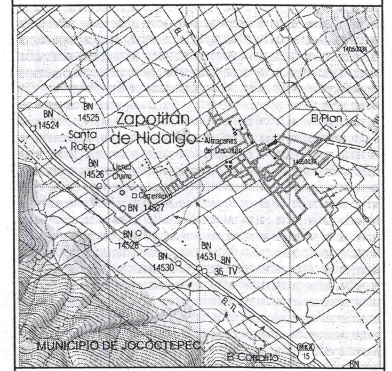

ÁREA A CONSTRUIR

948.11 m²

PROYECTO
 REHABILITACIÓN DE SUPERFICIE DE RODAMIENTO EN LA CALLE JUÁREZ DE ALLENDE A PEDRO MORENO EN ZAPOTITÁN DE HIDALGO, EN EL MUNICIPIO DE JOCOTEPEC, JALISCO.

LOCALIDAD
 ZAPOTITÁN DE HIDALGO

CONTENIDO
 MACROLOCALIZACIÓN

PRESIDENTE MUNICIPAL
 LIC. JOSÉ MIGUEL GÓMEZ LÓPEZ
 DIRECTOR DE OBRAS PÚBLICAS
 ING. HÉCTOR JESÚS HERNÁNDEZ
 TESORERO MUNICIPAL
 L. C. P. FRANCISCO DELGADILLO LIMÓN
 SINDICO MUNICIPAL
 LIC. JUAN JOSÉ RAMÍREZ CAMPOS

OBRA
 REHABILITACIÓN DE SUPERFICIE DE RODAMIENTO EN LA CALLE JUÁREZ DE ALLENDE A PEDRO MORENO EN ZAPOTITÁN DE HIDALGO, EN EL MUNICIPIO DE JOCOTEPEC, JALISCO.

SIN ESCALA

FECHA
 FEBRERO DEL 2021

L-1

CALLE HIDALGO SUR, No. 187C, COL. CENTRO C.P. 45800
 TELÉFONO: (01 387) 7632470 EXT.114

DIBUJO ARQ. ERC REVISÓ ARQ. FSS

RUTA DE ARCHIVO C. JUÁREZ (ASFALTO).dwg

H. AYUNTAMIENTO
 CONSTITUCIONAL DE JOCOTEPEC, JAL.
 2018 - 2021

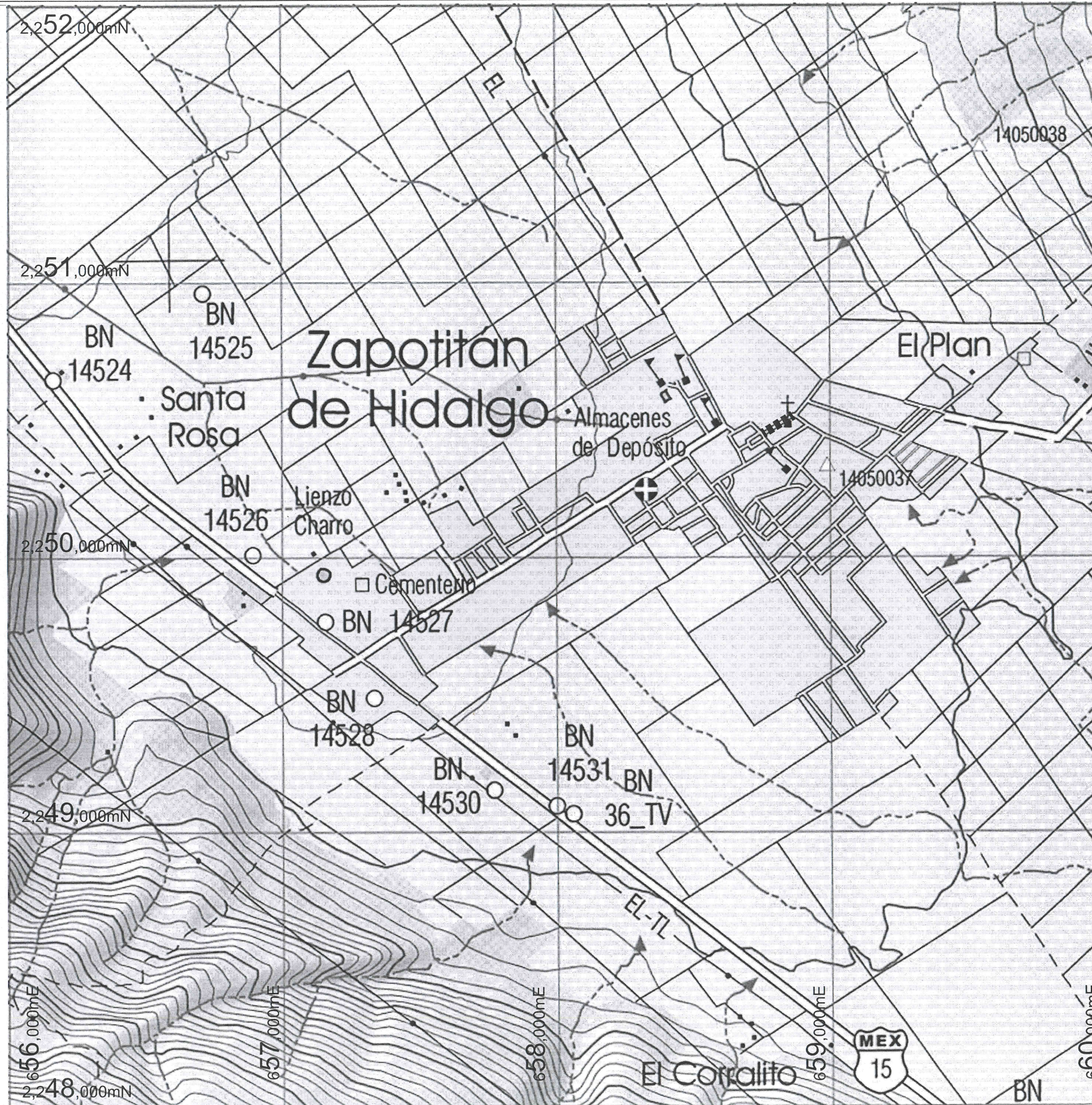

CUADRICULA UTM A CADA 1,000 m
 CARTA TOPOGRÁFICA
 JOCOTEPEC F13D75

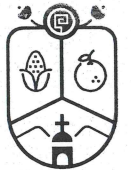

Jocotepec
 Gobierno Municipal
 H. AYUNTAMIENTO
 CONSTITUCIONAL DE JOCOTEPEC, JAL.
 2018 - 2021
 DIRECCIÓN DE OBRAS PÚBLICAS

LEVANTAMIENTO DE ÁREA DE ARROYO EN LA CALLE JUÁREZ DE ALLENDE
 A PEDRO MORENO EN ZAPOTITÁN DE HIDALGO, EN EL MUNICIPIO DE
 JOCOTEPEC, JALISCO.

UBICACIÓN

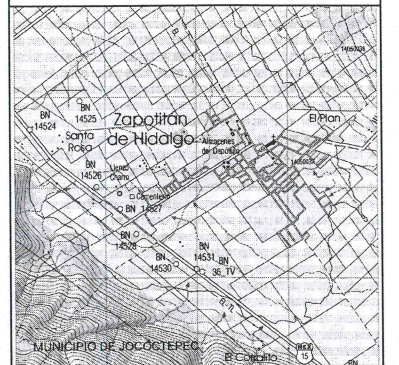

ÁREA A CONSTRUIR

948.11 m²

PROYECTO
 REHABILITACIÓN SE SUPERFICIE DE RODAMIENTO EN LA
 CALLE JUÁREZ DE ALLENDE A PEDRO MORENO EN
 ZAPOTITÁN DE HIDALGO, EN EL MUNICIPIO DE
 JOCOTEPEC, JALISCO.

LOCALIDAD
 ZAPOTITÁN DE HIDALGO

CONTENIDO
 MICROLOCALIZACIÓN

PRESIDENTE MUNICIPAL
 LIC. JOSÉ MIGUEL GÓMEZ LÓPEZ
 DIRECTOR DE OBRAS PÚBLICAS
 ING. HÉCTOR JESÚS HERNÁNDEZ
 TESORERO MUNICIPAL
 L. C. P. FRANCISCO DELGADILLO LIMÓN
 SÍNDICO MUNICIPAL
 LIC. JUAN JOSÉ RAMÍREZ CAMPOS

OBRA
 REHABILITACIÓN SE SUPERFICIE DE
 RODAMIENTO EN LA CALLE JUÁREZ DE ALLENDE
 A PEDRO MORENO EN ZAPOTITÁN DE HIDALGO,
 EN EL MUNICIPIO DE JOCOTEPEC, JALISCO.

SIN ESCALA
 FECHA
 FEBRERO DEL 2021
 L-2

CALLE HIDALGO SUR, No. 187C, COL. CENTRO C.P. 45800
 TELÉFONO: (01 387) 7632476 EXT.114

DIBUJO
 ARQ. ERC
 REVISÓ
 ARQ. FSS
 RUTA DE ARCHIVO
 C. JUÁREZ (ASFALTO).dwg
 H. AYUNTAMIENTO
 CONSTITUCIONAL DE JOCOTEPEC, JAL.
 2018 - 2021

CUADRO DE CONSTRUCCION						
LADO		RUMBO	DISTANCIA	V	COORDENADAS	
EST	PV				Y	X
				1	2,248,441.0830	658,763.1110
1	2	N 34°46'00.39" W	8.707	2	2,248,448.2355	658,758.1461
2	3	N 60°13'36.16" E	43.588	3	2,248,469.8799	658,795.9802
3	4	N 57°01'56.45" E	77.956	4	2,248,512.3011	658,861.3840
4	5	S 54°23'28.98" E	8.232	5	2,248,507.5083	658,868.0764
5	6	S 57°14'26.61" W	86.873	6	2,248,460.5004	658,795.0204
6	1	S 58°40'44.14" W	37.353	1	2,248,441.0830	658,763.1110
SUPERFICIE = 948.11 m ²						

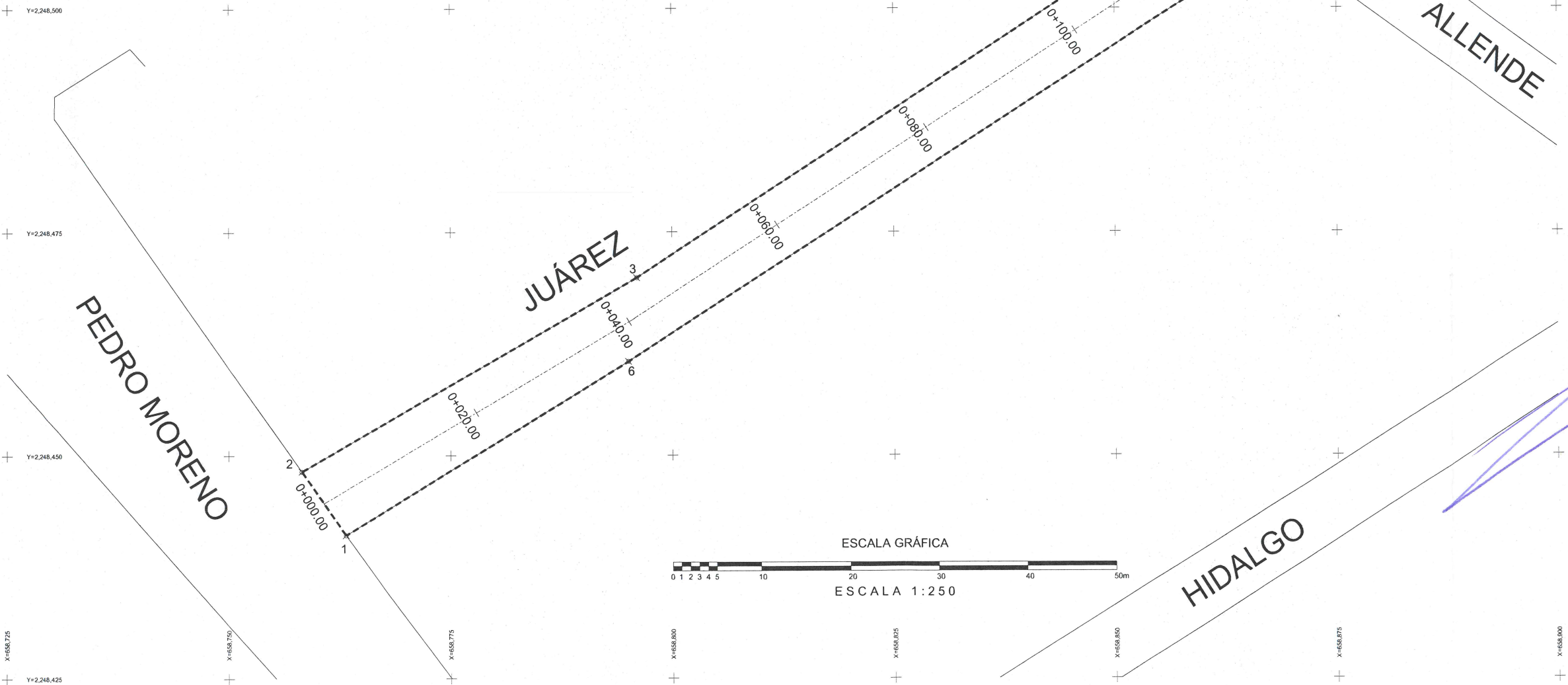



Jocotepec
Gobierno Municipal
H. AYUNTAMIENTO
CONSTITUCIONAL DE JOCOTEPEC, JAL.
2018 - 2021
DIRECCIÓN DE OBRAS PÚBLICAS

LEVANTAMIENTO DE ÁREA DE ARROYO EN LA CALLE JUÁREZ DE ALLENDE A PEDRO MORENO EN ZAPOTITÁN DE HIDALGO, EN EL MUNICIPIO DE JOCOTEPEC, JALISCO.

UBICACIÓN



ÁREA A CONSTRUIR

948.11 m²

PROYECTO
REHABILITACIÓN DE SUPERFICIE DE RODAMIENTO EN LA CALLE JUÁREZ DE ALLENDE A PEDRO MORENO EN ZAPOTITÁN DE HIDALGO, EN EL MUNICIPIO DE JOCOTEPEC, JALISCO.

LOCALIDAD
ZAPOTITÁN DE HIDALGO

CONTENIDO
LEVANTAMIENTO TOPOGRÁFICO

PRESIDENTE MUNICIPAL
LIC. JOSÉ MIGUEL GÓMEZ LÓPEZ

DIRECTOR DE OBRAS PÚBLICAS
ING. HÉCTOR JESÚS HERNÁNDEZ

TESORERO MUNICIPAL
L. C. P. FRANCISCO DELGADILLO LIMÓN

SÍNDICO MUNICIPAL
LIC. JUAN JOSÉ RAMÍREZ CAMPOS

OBRA
REHABILITACIÓN DE SUPERFICIE DE RODAMIENTO EN LA CALLE JUÁREZ DE ALLENDE A PEDRO MORENO EN ZAPOTITÁN DE HIDALGO, EN EL MUNICIPIO DE JOCOTEPEC, JALISCO.

ESCALA 1:250	L-3
FECHA FEBRERO DEL 2021	

CALLE HIDALGO SUR, No. 187C, COL. CENTRO C.P. 45800
TELÉFONO: (01 387) 7632470 EXT.114

DIBUJO ARQ. ERC	REVISÓ ARQ. FSS
RUTA DE ARCHIVO C. JUÁREZ (ASFALTO).dwg	

H. AYUNTAMIENTO
CONSTITUCIONAL DE JOCOTEPEC, JAL.
2018 - 2021



Jocotepec
 Gobierno Municipal
 H. AYUNTAMIENTO
 CONSTITUCIONAL DE JOCOTEPEC, JAL.
 2018 - 2021
 DIRECCIÓN DE OBRAS PÚBLICAS

LEVANTAMIENTO DE ÁREA DE ARROYO EN LA CALLE JUÁREZ DE ALLENDE A PEDRO MORENO EN ZAPOTITÁN DE HIDALGO, EN EL MUNICIPIO DE JOCOTEPEC, JALISCO.

UBICACIÓN

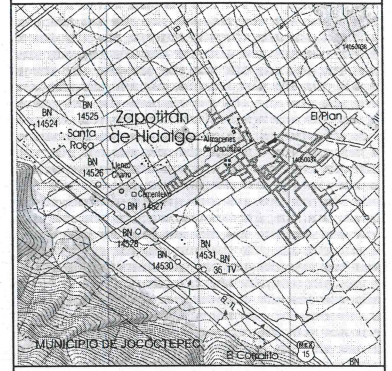

ÁREA A CONSTRUIR

948.11 m²

PROYECTO
 REHABILITACIÓN DE SUPERFICIE DE RODAMIENTO EN LA CALLE JUÁREZ DE ALLENDE A PEDRO MORENO EN ZAPOTITÁN DE HIDALGO, EN EL MUNICIPIO DE JOCOTEPEC, JALISCO.

LOCALIDAD
 ZAPOTITÁN DE HIDALGO

CONTENIDO
 PROYECTO DE SUPERFICIE DE RODAMIENTO

PRESIDENTE MUNICIPAL
 LIC. JOSÉ MIGUEL GÓMEZ LÓPEZ
 DIRECTOR DE OBRAS PÚBLICAS
 ING. HÉCTOR JESÚS HERNÁNDEZ
 TESORERO MUNICIPAL
 L. C. P. FRANCISCO DELGADILLO LIMÓN
 SÍNDICO MUNICIPAL
 LIC. JUAN JOSÉ RAMÍREZ CAMPOS

OBRA
 REHABILITACIÓN DE SUPERFICIE DE RODAMIENTO EN LA CALLE JUÁREZ DE ALLENDE A PEDRO MORENO EN ZAPOTITÁN DE HIDALGO, EN EL MUNICIPIO DE JOCOTEPEC, JALISCO.

ESCALA 1:250

FECHA
 FEBRERO DEL 2021

L-4

CALLE HIDALGO SUR, No. 187C, COL. CENTRO C.P. 45800
 TELÉFONO: (01 387) 7632470 EXT. 114

DIBUJO ARQ. ERC REVISÓ ARQ. FSS

ruta de archivo C. JUÁREZ (ASFALTO).dwg

H. AYUNTAMIENTO
 CONSTITUCIONAL DE JOCOTEPEC, JAL.
 2018 - 2021

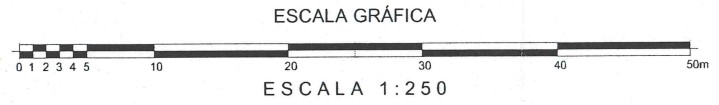
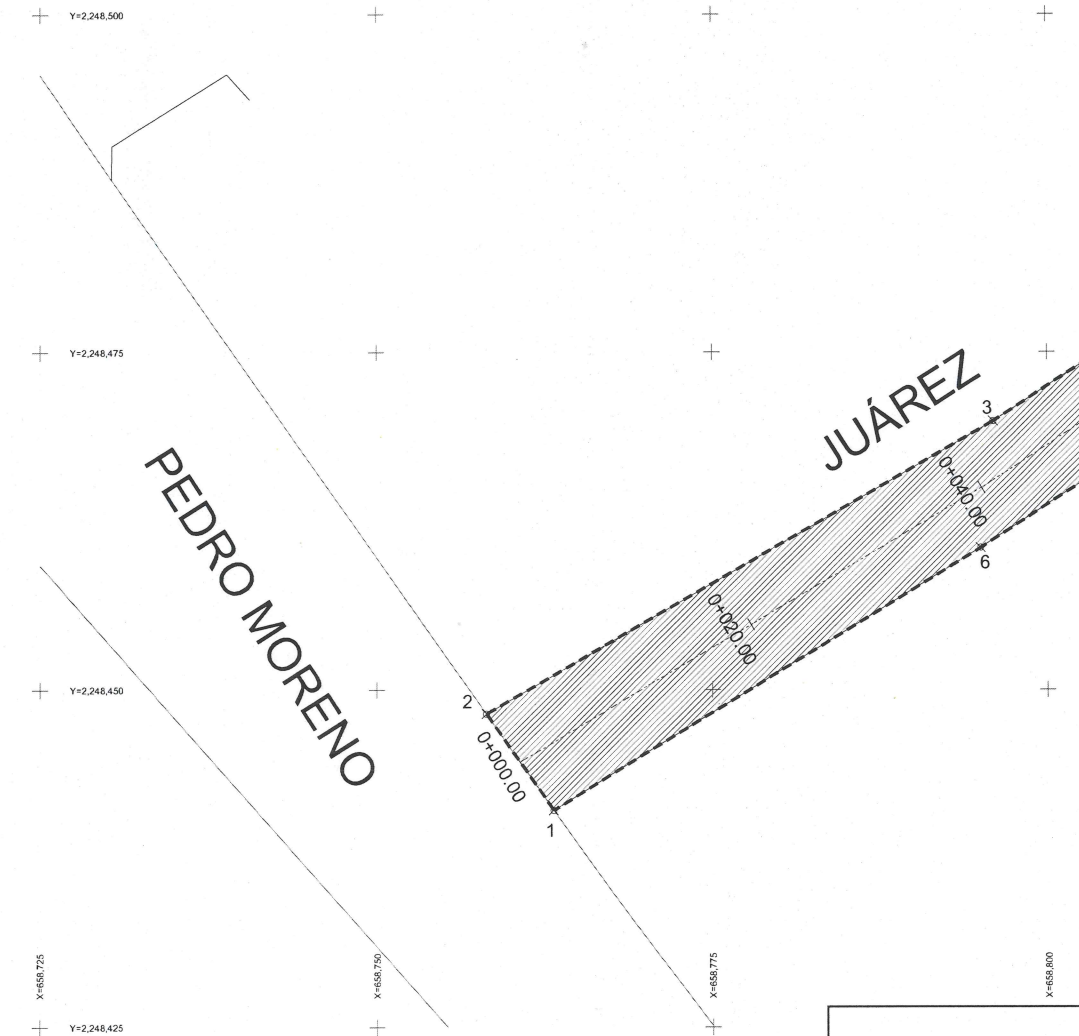
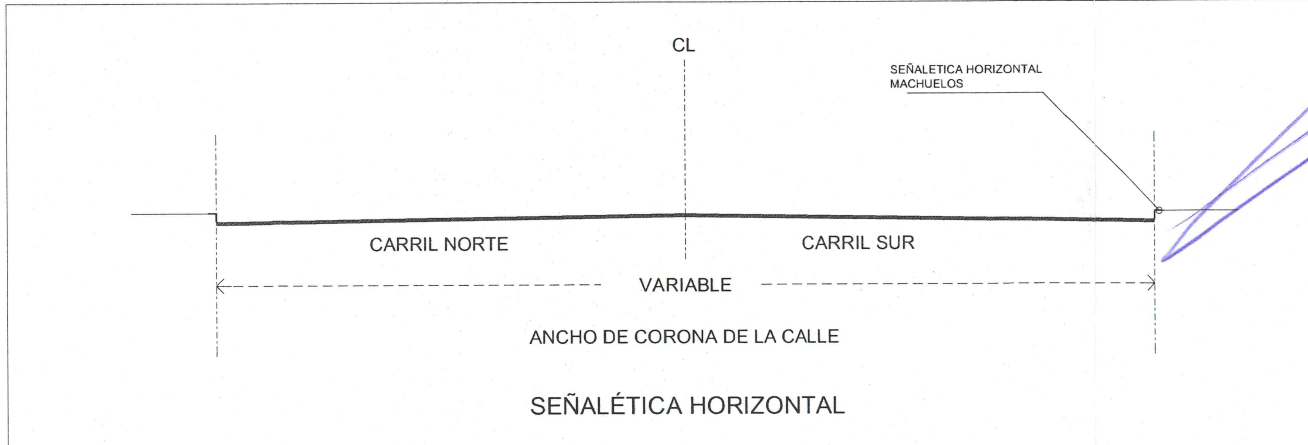
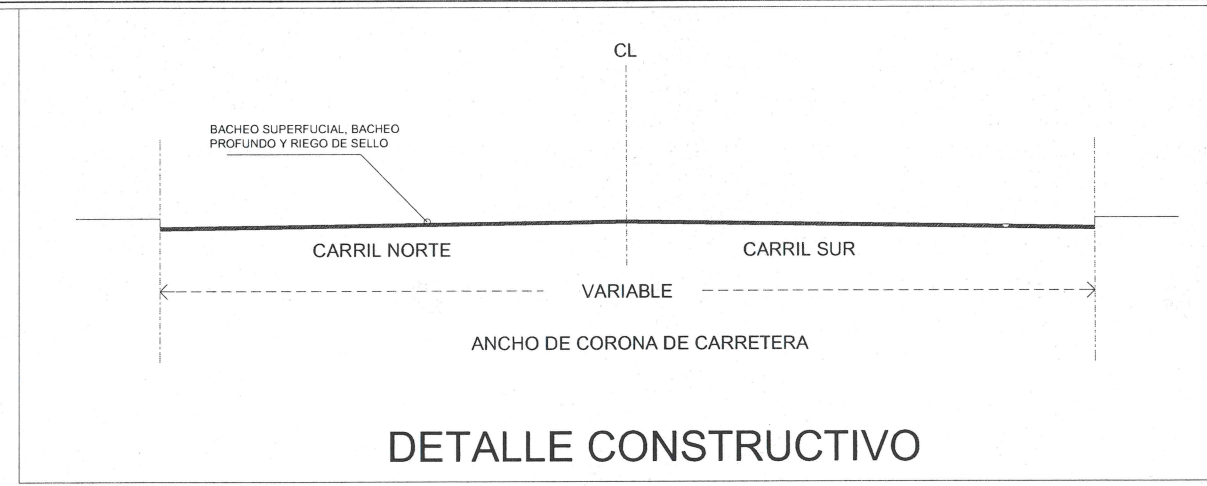

Áreas de asfalto en calles de Zapotitan de Hidalgo				
No.	Calle	Longitud	Área	Unidad
1	Calle Juarez de Allende a Pedro Moreno	122.88	948.11	m ²
TOTAL		122.88	948.11	m²

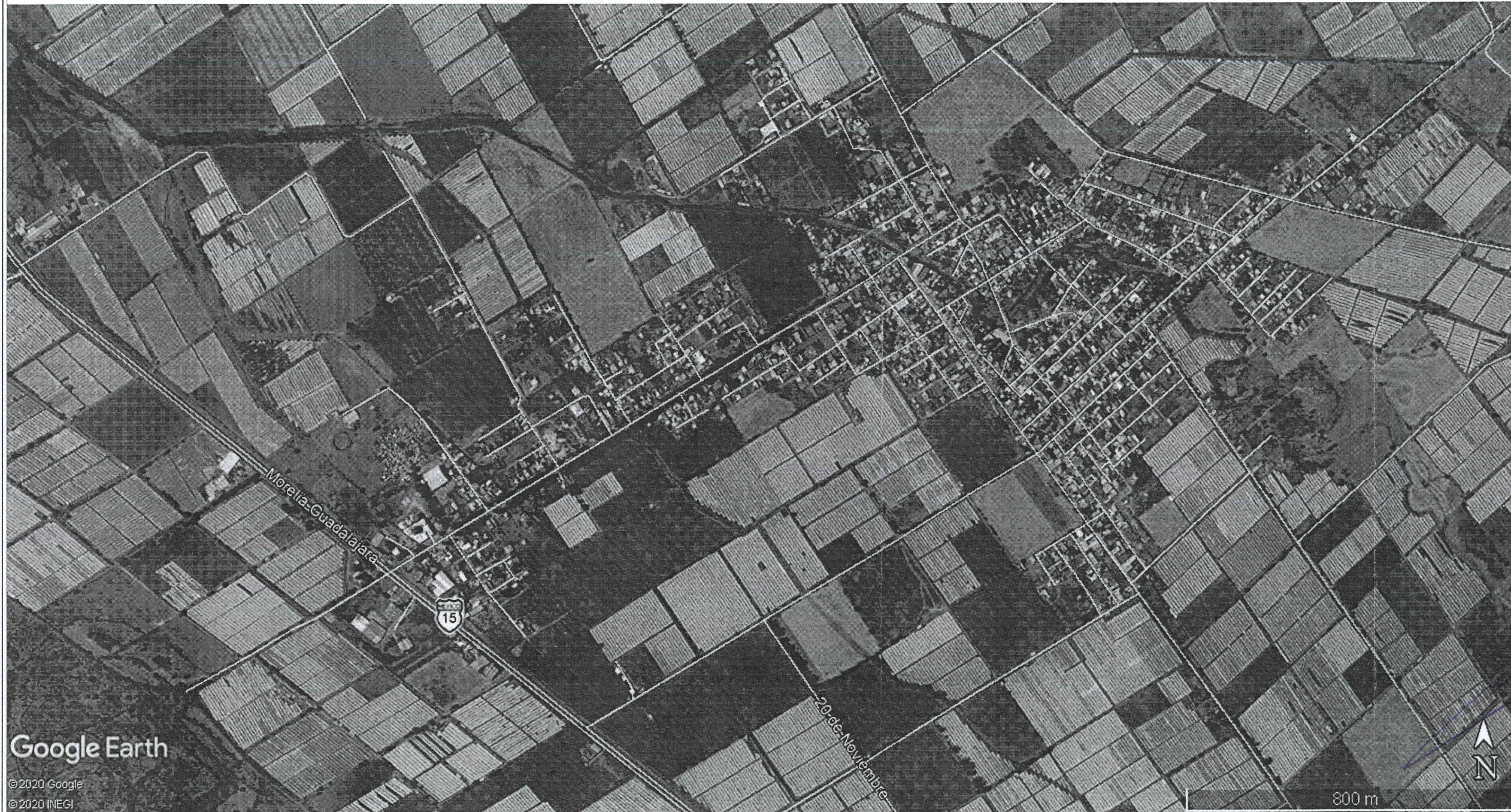

Google Earth

©2020 Google
©2020 INEGI



Jocotepec
Gobierno Municipal
H. AYUNTAMIENTO
CONSTITUCIONAL DE JOCOCTEPEC, JAL.
2018 - 2021
DIRECCIÓN DE OBRAS PÚBLICAS

LEVANTAMIENTO DE ÁREA DE ARROYO EN LA CALLE JUÁREZ DE ALLENDE A PEDRO MORENO EN ZAPOTITÁN DE HIDALGO, EN EL MUNICIPIO DE JOCOCTEPEC, JALISCO.

UBICACIÓN

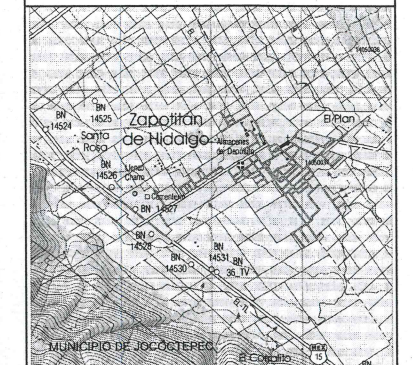

ÁREA A CONSTRUIR

948.11 m²

PROYECTO

REHABILITACIÓN DE SUPERFICIE DE RODAMIENTO EN LA CALLE JUÁREZ DE ALLENDE A PEDRO MORENO EN ZAPOTITÁN DE HIDALGO, EN EL MUNICIPIO DE JOCOCTEPEC, JALISCO.

LOCALIDAD

ZAPOTITÁN DE HIDALGO

CONTENIDO

LOCALIZACIÓN EN GOOGLE

PRESIDENTE MUNICIPAL
LIC. JOSÉ MIGUEL GÓMEZ LÓPEZ
DIRECTOR DE OBRAS PÚBLICAS
ING. HÉCTOR JESÚS HERNÁNDEZ
TESORERO MUNICIPAL
L.C.P. FRANCISCO DELGADILLO LIMÓN
SINDICO MUNICIPAL
LIC. JUAN JOSÉ RAMÍREZ CAMPOS

OBRA
REHABILITACIÓN DE SUPERFICIE DE RODAMIENTO EN LA CALLE JUÁREZ DE ALLENDE A PEDRO MORENO EN ZAPOTITÁN DE HIDALGO, EN EL MUNICIPIO DE JOCOCTEPEC, JALISCO.

SIN ESCALA

FECHA
FEBRERO DEL 2021

L-5

CALLE HIDALGO SUR, No. 167C, COL. CENTRO C.P. 45800
TELÉFONO: (01 387) 7632470 EXT.114

DIBUJO
ARQ. ERC REVISÓ
ARQ. FSS

RUTA DE ARCHIVO
C. JUÁREZ (ASFALTO).dwg

H. AYUNTAMIENTO
CONSTITUCIONAL DE JOCOCTEPEC, JAL.
2018 - 2021

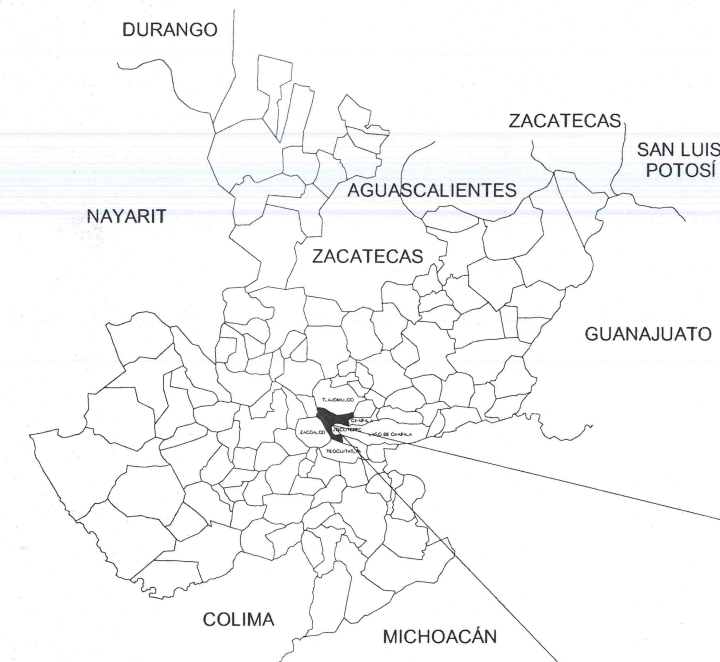

CROQUIS DE LOCALIZACIÓN REGIONAL

CROQUIS DE LOCALIZACIÓN GEOGRÁFICA

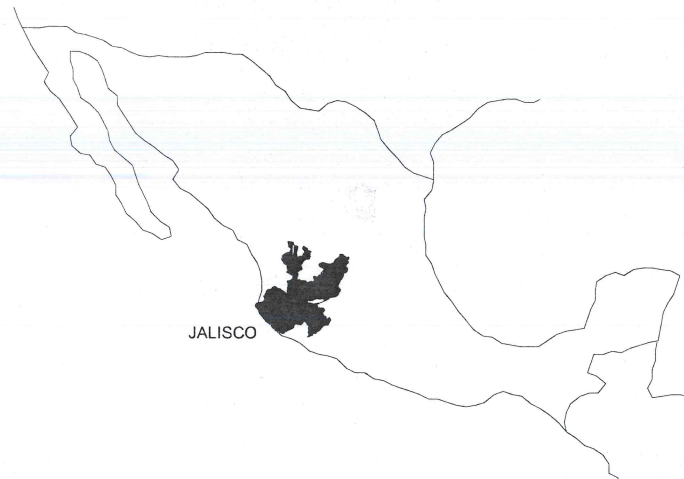

MUNICIPIO DE JOCOTEPEC



Jocotepec
 Gobierno Municipal
 H. AYUNTAMIENTO
 CONSTITUCIONAL DE JOCOTEPEC, JAL.
 2018 - 2021
 DIRECCIÓN DE OBRAS PÚBLICAS

LEVANTAMIENTO DE ÁREA DE ARROYO EN LA CALLE PEDRO MORENO DE 20 DE NOVIEMBRE A CALLE ABASOLO EN ZAPOTITÁN DE HIDALGO, EN EL MUNICIPIO DE JOCOTEPEC, JALISCO.

UBICACIÓN

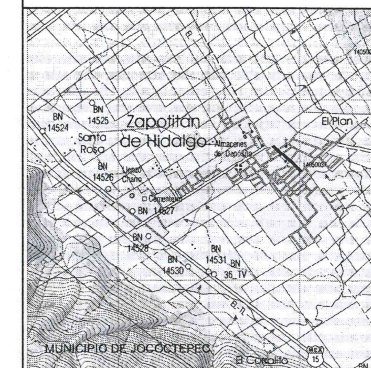

ÁREA A CONSTRUIR

4,301.345 m2

PROYECTO
 REHABILITACIÓN SE SUPERFICIE DE RODAMIENTO EN LA CALLE PEDRO MORENO DE 20 DE NOVIEMBRE A CALLE ABASOLO EN ZAPOTITÁN DE HIDALGO, EN EL MUNICIPIO DE JOCOTEPEC, JALISCO.

LOCALIDAD
 ZAPOTITÁN DE HIDALGO

CONTENIDO
 MACROLOCALIZACIÓN

PRESIDENTE MUNICIPAL
 LIC. JOSÉ MIGUEL GÓMEZ LÓPEZ

DIRECTOR DE OBRAS PÚBLICAS
 ING. HÉCTOR JESÚS HERNÁNDEZ

TESORERO MUNICIPAL
 L. C. P. FRANCISCO DELGADILLO LIMÓN

SÍNDICO MUNICIPAL
 LIC. JUAN JOSÉ RAMÍREZ CAMPOS

OBRA
 REHABILITACIÓN SE SUPERFICIE DE RODAMIENTO EN LA CALLE PEDRO MORENO DE 20 DE NOVIEMBRE A CALLE ABASOLO EN ZAPOTITÁN DE HIDALGO, EN EL MUNICIPIO DE JOCOTEPEC, JALISCO.

SIN ESCALA

FECHA
 FEBRERO DEL 2021

L-1

CALLE HIDALGO SUR, No. 1876, COL. CENTRO C.P. 45800
 TELÉFONO: (81 387) 7632470 EXT.114

DIBUJO ARQ. ERC REVISÓ ARQ. FSS

RUTA DE ARCHIVO C. PEDRO MORENO (ASFALTO) 096

H. AYUNTAMIENTO
 CONSTITUCIONAL DE JOCOTEPEC, JAL.
 2018 - 2021

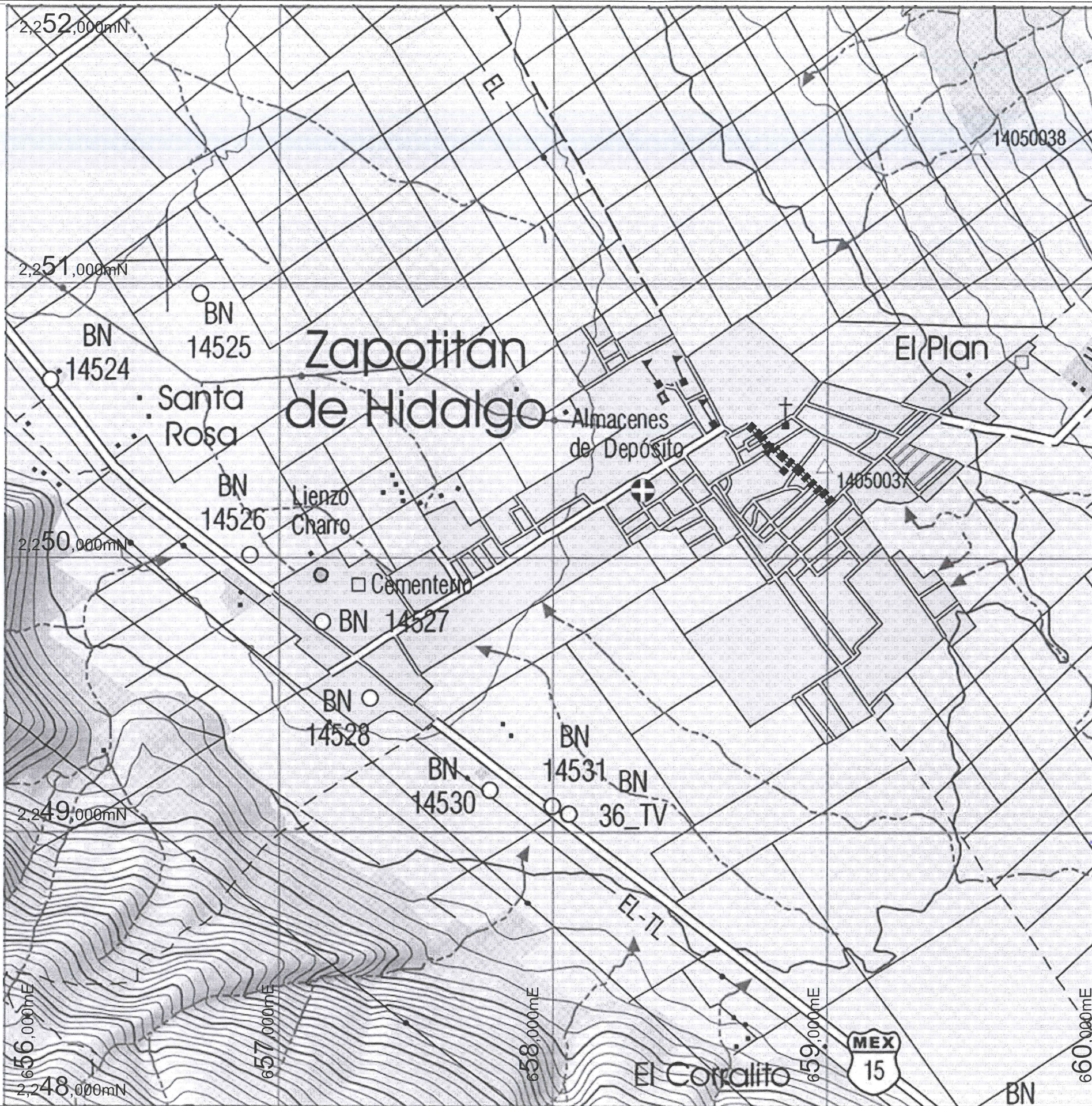

CUADRICULA UTM A CADA 1,000 m
 CARTA TOPOGRÁFICA
 JOCOTEPEC F13D75



Jocotepec
 Gobierno Municipal
 H. AYUNTAMIENTO
 CONSTITUCIONAL DE JOCOTEPEC, JAL.
 2018 - 2021
 DIRECCIÓN DE OBRAS PÚBLICAS

LEVANTAMIENTO DE ÁREA DE ARROYO EN LA CALLE PEDRO MORENO DE 20 DE NOVIEMBRE A CALLE ABASOLO EN ZAPOTITÁN DE HIDALGO, EN EL MUNICIPIO DE JOCOTEPEC, JALISCO.

UBICACIÓN

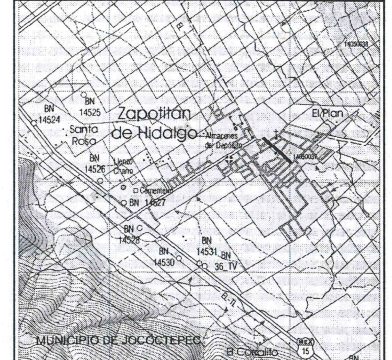

ÁREA A CONSTRUIR

4,301.345 m2

PROYECTO
 REHABILITACIÓN SE SUPERFICIE DE RODAMIENTO EN LA CALLE PEDRO MORENO DE 20 DE NOVIEMBRE A CALLE ABASOLO EN ZAPOTITÁN DE HIDALGO, EN EL MUNICIPIO DE JOCOTEPEC, JALISCO.

LOCALIDAD
 ZAPOTITÁN DE HIDALGO

CONTEIDO
 MICROLOCALIZACIÓN

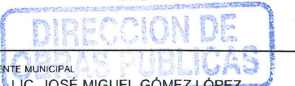

PRESIDENTE MUNICIPAL
 LIC. JOSÉ MIGUEL GÓMEZ LÓPEZ
 DIRECTOR DE OBRAS PÚBLICAS
 ING. HÉCTOR JESÚS HERNÁNDEZ
 TESORERO MUNICIPAL
 L. C. P. FRANCISCO DELGADILLO LIMÓN
 SÍNDICO MUNICIPAL
 LIC. JUAN JOSÉ RAMÍREZ CAMPOS

OBRA
 REHABILITACIÓN SE SUPERFICIE DE RODAMIENTO EN LA CALLE PEDRO MORENO DE 20 DE NOVIEMBRE A CALLE ABASOLO EN ZAPOTITÁN DE HIDALGO, EN EL MUNICIPIO DE JOCOTEPEC, JALISCO.

SIN ESCALA	L-2
FECHA FEBRERO DEL 2021	

CALLE HIDALGO SUR, No. 187C. COL. CENTRO C.P. 45800
 TELÉFONO: (01 387) 7632470 EXT.114

DIBUJO ARO, ERC REVISÓ ARO, FSS

RUTA DE ARCHIVO C. PEDRO MORENO (ASFALTO).dwg
 H. AYUNTAMIENTO
 CONSTITUCIONAL DE JOCOTEPEC, JAL.
 2018 - 2021

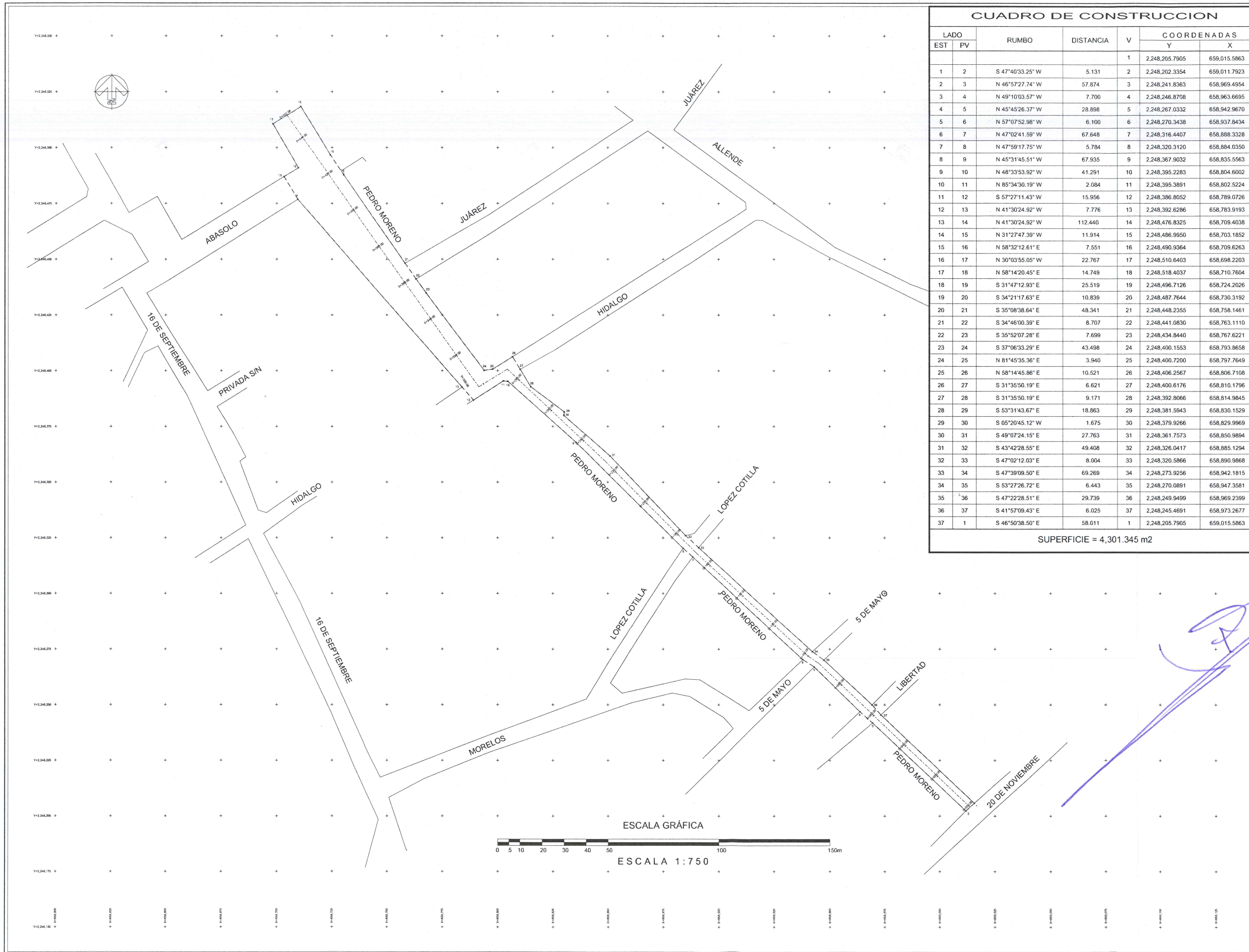

CUADRO DE CONSTRUCCION						
LADO EST	PV	RUMBO	DISTANCIA	V	COORDENADAS	
					Y	X
				1	2,248,205.7905	659,015.5863
1	2	S 47°40'33.25" W	5.131	2	2,248,202.3354	659,011.7923
2	3	N 46°57'27.74" W	57.874	3	2,248,241.8363	658,969.4954
3	4	N 49°10'03.57" W	7.700	4	2,248,246.8708	658,963.6695
4	5	N 45°45'26.37" W	28.898	5	2,248,267.0332	658,942.9670
5	6	N 57°07'52.98" W	6.100	6	2,248,270.3438	658,937.8434
6	7	N 47°02'41.59" W	67.648	7	2,248,316.4407	658,888.3328
7	8	N 47°59'17.75" W	5.784	8	2,248,320.3120	658,884.0350
8	9	N 45°31'45.51" W	67.935	9	2,248,367.9032	658,835.5563
9	10	N 48°33'53.92" W	41.291	10	2,248,395.2283	658,804.6002
10	11	N 85°34'30.19" W	2.084	11	2,248,395.3891	658,802.5224
11	12	S 57°27'11.43" W	15.956	12	2,248,386.8052	658,789.0726
12	13	N 41°30'24.92" W	7.776	13	2,248,392.6286	658,783.9193
13	14	N 41°30'24.92" W	112.440	14	2,248,476.8325	658,709.4038
14	15	N 31°27'47.39" W	11.914	15	2,248,486.9950	658,703.1852
15	16	N 58°32'12.61" E	7.551	16	2,248,490.9364	658,709.6263
16	17	N 30°03'55.05" W	22.767	17	2,248,510.6403	658,698.2203
17	18	N 58°14'20.45" E	14.749	18	2,248,518.4037	658,710.7604
18	19	S 31°47'12.93" E	25.519	19	2,248,496.7126	658,724.2026
19	20	S 34°21'17.63" E	10.839	20	2,248,487.7644	658,730.3192
20	21	S 35°08'38.64" E	48.341	21	2,248,448.2355	658,758.1461
21	22	S 34°46'00.39" E	8.707	22	2,248,441.0830	658,763.1110
22	23	S 35°52'07.28" E	7.699	23	2,248,434.8440	658,767.6221
23	24	S 37°06'33.29" E	43.498	24	2,248,400.1553	658,793.8658
24	25	N 81°45'35.36" E	3.940	25	2,248,400.7200	658,797.7649
25	26	N 58°14'45.86" E	10.521	26	2,248,406.2567	658,806.7108
26	27	S 31°35'50.19" E	6.621	27	2,248,400.6176	658,810.1796
27	28	S 31°35'50.19" E	9.171	28	2,248,392.8066	658,814.9845
28	29	S 53°31'43.67" E	18.863	29	2,248,381.5943	658,830.1529
29	30	S 05°20'45.12" W	1.675	30	2,248,379.9266	658,829.9969
30	31	S 49°07'24.15" E	27.763	31	2,248,361.7573	658,850.9894
31	32	S 43°42'28.55" E	49.408	32	2,248,326.0417	658,885.1294
32	33	S 47°02'12.03" E	8.004	33	2,248,320.5866	658,890.9868
33	34	S 47°39'09.50" E	69.269	34	2,248,273.9256	658,942.1815
34	35	S 53°27'26.72" E	6.443	35	2,248,270.0891	658,947.3581
35	36	S 47°22'28.51" E	29.739	36	2,248,249.9499	658,969.2399
36	37	S 41°57'09.43" E	6.025	37	2,248,245.4691	658,973.2677
37	1	S 46°50'38.50" E	58.011	1	2,248,205.7905	659,015.5863

SUPERFICIE = 4,301.345 m2



Jocotepec
Gobierno Municipal
H. AYUNTAMIENTO
CONSTITUCIONAL DE JOCOTEPEC, JAL.
2018 - 2021
DIRECCIÓN DE OBRAS PÚBLICAS

LEVANTAMIENTO DE ÁREA DE ARROYO EN LA CALLE PEDRO MORENO DE 20 DE NOVIEMBRE A CALLE ABASOLO EN ZAPOTITÁN DE HIDALGO, EN EL MUNICIPIO DE JOCOTEPEC, JALISCO.

UBICACIÓN



ÁREA A CONSTRUIR

4,301.345 m2

PROYECTO

REHABILITACIÓN SE SUPERFICIE DE RODAMIENTO EN LA CALLE PEDRO MORENO DE 20 DE NOVIEMBRE A CALLE ABASOLO EN ZAPOTITÁN DE HIDALGO, EN EL MUNICIPIO DE JOCOTEPEC, JALISCO.

LOCALIDAD

ZAPOTITÁN DE HIDALGO

CONTENIDO

LEVANTAMIENTO TOPOGRÁFICO

PRESIDENTE MUNICIPAL

LIC. JOSÉ MIGUEL GÓMEZ LÓPEZ

DIRECTOR DE OBRAS PÚBLICAS

ING. HÉCTOR JESÚS HERNÁNDEZ

TESORERO MUNICIPAL

L.C.P. FRANCISCO DELGADILLO LIMÓN

SÍNDICO MUNICIPAL

LIC. JUAN JOSÉ RAMÍREZ CAMPOS

OBRA

REHABILITACIÓN SE SUPERFICIE DE RODAMIENTO EN LA CALLE PEDRO MORENO DE 20 DE NOVIEMBRE A CALLE ABASOLO EN ZAPOTITÁN DE HIDALGO, EN EL MUNICIPIO DE JOCOTEPEC, JALISCO.

ESCALA 1:750

FECHA

FEBRERO DEL 2021

CALLE HIDALGO SUR, No. 187C, COL. CENTRO C.P. 45800
TELÉFONO: (01 387) 7632470 EXT.114

DIBUJO

ARQ. ERC

REVISÓ

ARQ. FSS

ruta de archivo

C. PEDRO MORENO (ASFALTO).cwg

H. AYUNTAMIENTO
CONSTITUCIONAL DE JOCOTEPEC, JAL.
2018 - 2021

[Handwritten signature]

L-3

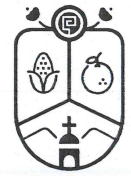

Jocotepec
 Gobierno Municipal
 H. AYUNTAMIENTO
 CONSTITUCIONAL DE JOCOTEPEC, JAL.
 2018 - 2021
 DIRECCIÓN DE OBRAS PÚBLICAS

LEVANTAMIENTO DE ÁREA DE ARROYO EN LA CALLE PEDRO MORENO DE 20 DE NOVIEMBRE A CALLE ABASOLO EN ZAPOTITÁN DE HIDALGO, EN EL MUNICIPIO DE JOCOTEPEC, JALISCO.

UBICACIÓN

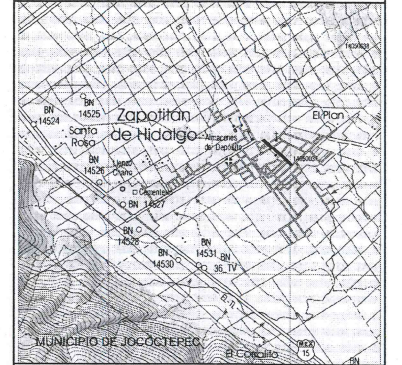

ÁREA A CONSTRUIR

4,301.345 m2

PROYECTO
 REHABILITACIÓN SE SUPERFICIE DE RODAMIENTO EN LA CALLE PEDRO MORENO DE 20 DE NOVIEMBRE A CALLE ABASOLO EN ZAPOTITÁN DE HIDALGO, EN EL MUNICIPIO DE JOCOTEPEC, JALISCO.

LOCALIDAD
 ZAPOTITÁN DE HIDALGO

CONTENIDO
 PROYECTO DE SUPERFICIE DE RODAMIENTO

PRESIDENTE MUNICIPAL
 LIC. JOSÉ MIGUEL GÓMEZ LÓPEZ
 DIRECTOR DE OBRAS PÚBLICAS
 ING. HÉCTOR JESÚS HERNÁNDEZ
 TESORERO MUNICIPAL
 L. C. P. FRANCISCO DELGADILLO LIMÓN
 SÍNDICO MUNICIPAL
 LIC. JUAN JOSÉ RAMÍREZ CAMPOS

OBRA
 REHABILITACIÓN SE SUPERFICIE DE RODAMIENTO EN LA CALLE PEDRO MORENO DE 20 DE NOVIEMBRE A CALLE ABASOLO EN ZAPOTITÁN DE HIDALGO, EN EL MUNICIPIO DE JOCOTEPEC, JALISCO.

ESCALA 1:750

FECHA
 FEBRERO DEL 2021

L-4

CALLE HIDALGO SUR, No. 187C, COL. CENTRO C.P. 45800
 TELÉFONO: (01 387) 7632470 EXT. 114

DIBUJO ARQ. ERC REVISÓ ARQ. FSS

RUTA DE ARCHIVO C. PEDRO MORENO (ASFALTO).cwg
 H. AYUNTAMIENTO
 CONSTITUCIONAL DE JOCOTEPEC, JAL.
 2018 - 2021

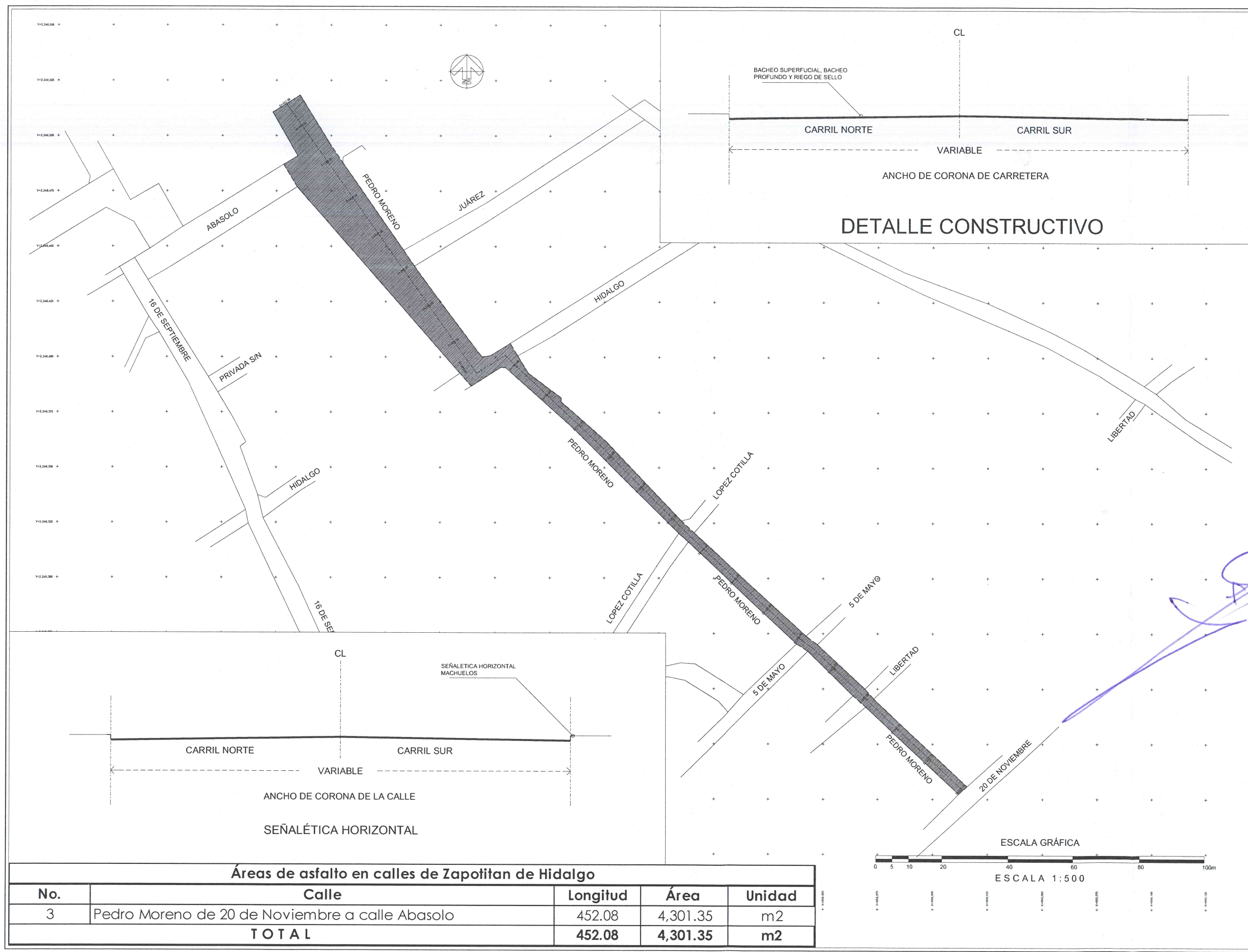

Áreas de asfalto en calles de Zapotitán de Hidalgo

No.	Calle	Longitud	Área	Unidad
3	Pedro Moreno de 20 de Noviembre a calle Abasolo	452.08	4,301.35	m2
TOTAL		452.08	4,301.35	m2



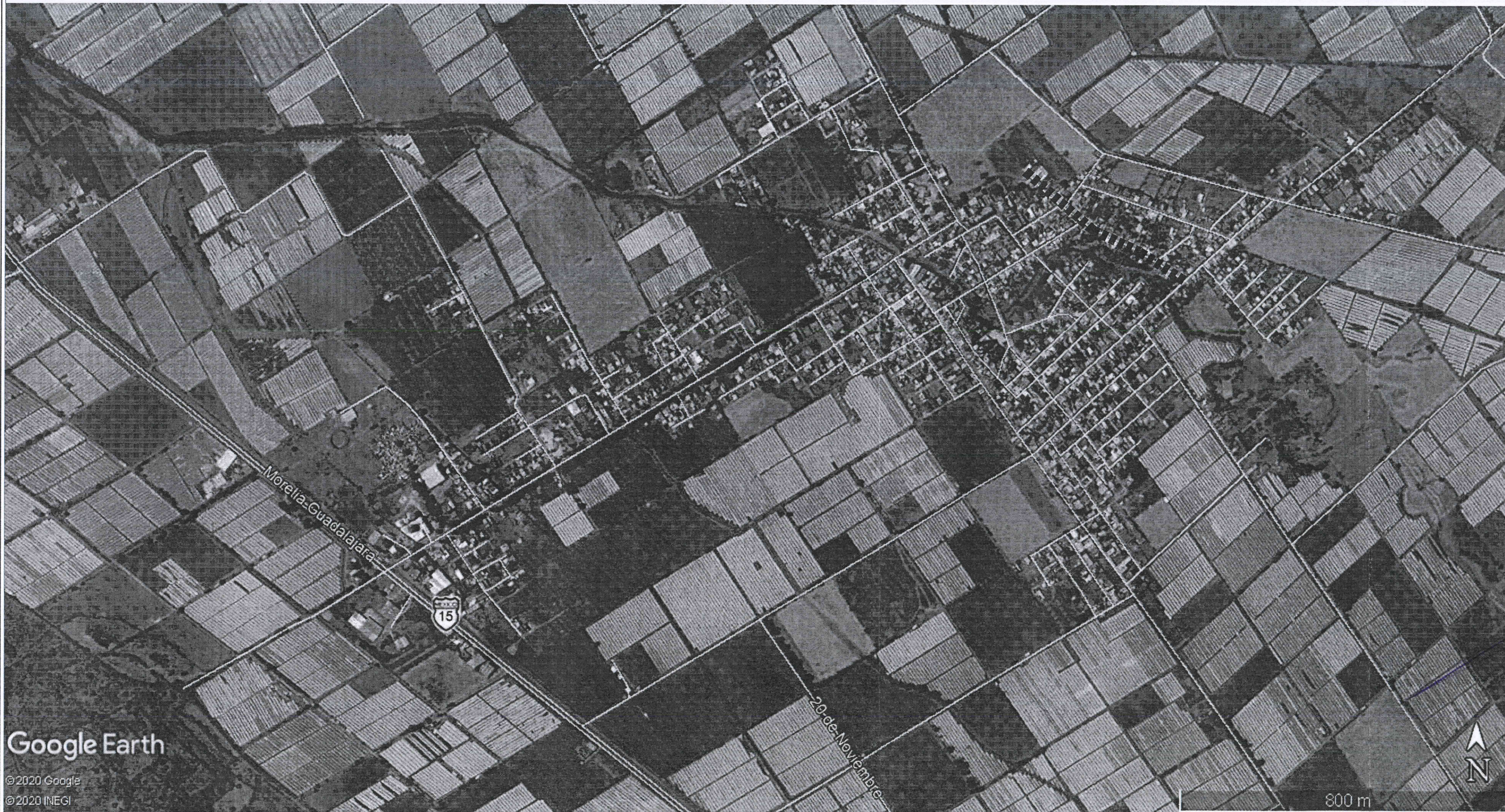

Google Earth
 © 2020 Google
 © 2020 INEGI



Jocotepec
 Gobierno Municipal
 H. AYUNTAMIENTO
 CONSTITUCIONAL DE JOCOTEPEC, JAL.
 2018 - 2021
 DIRECCIÓN DE OBRAS PÚBLICAS

LEVANTAMIENTO DE ÁREA DE ARROYO EN LA CALLE PEDRO MORENO DE 20 DE NOVIEMBRE A CALLE ABASOLO EN ZAPOTITÁN DE HIDALGO, EN EL MUNICIPIO DE JOCOTEPEC, JALISCO.

UBICACIÓN

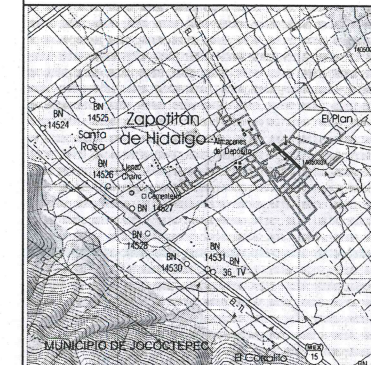

ÁREA A CONSTRUIR

4,301.345 m2

PROYECTO

REHABILITACIÓN SE SUPERFICE DE RODAMIENTO EN LA CALLE PEDRO MORENO DE 20 DE NOVIEMBRE A CALLE ABASOLO EN ZAPOTITÁN DE HIDALGO, EN EL MUNICIPIO DE JOCOTEPEC, JALISCO.

LOCALIDAD

ZAPOTITÁN DE HIDALGO

CONTENIDO

LOCALIZACIÓN EN GOOGLE

PRESIDENTE MUNICIPAL

LIC. JOSÉ MIGUEL GÓMEZ LÓPEZ

DIRECTOR DE OBRAS PÚBLICAS

ING. HÉCTOR JESÚS HERNÁNDEZ

TESORERO MUNICIPAL

L.C.P. FRANCISCO DELGADILLO LIMÓN

SÍNDICO MUNICIPAL

LIC. JUAN JOSÉ RAMÍREZ CAMPOS

OBRA

REHABILITACIÓN SE SUPERFICE DE RODAMIENTO EN LA CALLE PEDRO MORENO DE 20 DE NOVIEMBRE A CALLE ABASOLO EN ZAPOTITÁN DE HIDALGO, EN EL MUNICIPIO DE JOCOTEPEC, JALISCO.

SIN ESCALA

FECHA

FEBRERO DEL 2021

L-5

CALLE HIDALGO SUR, No. 187C, COL. CENTRO C.P. 45800
 TELÉFONO: (01 387) 7632470 EXT.114

DIBUJO

ARQ. ERC

REVISÓ

ARQ. FSS

RUTA DE ARCHIVO

C. PEDRO MORENO (ASFALTO).dwg

H. AYUNTAMIENTO
 CONSTITUCIONAL DE JOCOTEPEC, JAL.
 2018 - 2021