

ADMINISTRACIÓN 2018-2021



1ER AVANCE DE
GESTION FINANCIERA 2019

DIF SISTEMA PARA EL DESARROLLO INTEGRAL DE LA FAMILIA DEL MUNICIPIO DE JOCOTEPEC-DIF

**FLUJO CONTABLE DE INGRESOS Y EGRESOS
PRIMER AVANCE DE GESTION FINANCIERA - 1 DE ENERO AL 30 DE JUNIO 2019**

INGRESOS	TITULO	ESTIMADO PRIMER SEMESTRE		INGRESOS DEL PERIODO ENERO-JUNIO	AVANCE FINANCIERO	POR INGRESAR
		APROBADO ANUAL	MODIFICACION AL 30 DE JUNIO			
	Impuestos	0	0	0	0%	100%
	Cuotas y Aportaciones de Seguridad Social	0	0	0	0%	100%
	Contribuciones de Mejoras	0	0	0	0%	100%
	Derechos	0	0	0	0%	100%
	Productos	0	0	0	0%	100%
	Aprovechamientos	0	0	0	0%	100%
	Ingresos por Ventas de Bienes y Prestación de Servicios y Otros Ingresos	1,189,282	0	1,189,282	61%	39%
	Participaciones, Aportaciones, Convenios, Incentivos Derivados de la Colaboración Fiscal y Fondos Distintos de Aportaciones	1,097,478	0	1,097,478	28%	72%
	Transferencias, Asignaciones, Subsidios y Subvenciones, y Pensiones y Jubilaciones	4,200,000	0	4,200,000	54%	46%
	Ingresos Derivados de Financiamiento	0	0	859	0%	100%
	TOTAL DEL INGRESO	6,486,760	0	6,486,760	34%	66%

EGRESOS	CAPITULO	PRESUPUESTO PRIMER SEMESTRE		EGRESOS DEL PERIODO ENERO-JUNIO	AVANCE FINANCIERO	POR PAGAR
		APROBADO ANUAL	MODIFICACION AL 30 DE JUNIO			
	Servicios Personales	3,962,634	0	1,495,460	38%	62%
	Materiales y Suministros	739,178	0	289,988	39%	61%
	Servicios Generales	728,248	0	228,464	31%	69%
	Transferencias, Asignaciones, Subsidios y Otras Ayudas	989,500	0	753,167	76%	24%
	Bienes Muebles, Inmuebles e Intangibles	67,200	0	0	0%	100%
	Inversion Pública	0	0	0	0%	100%
	Inversiones Financieras y Otras Provisiones	0	0	0	0%	100%
	Participaciones y Aportaciones	0	0	0	0%	100%
	Deuda Pública	0	0	0	0%	100%
	TOTAL DEL GASTO	6,486,760	0	2,767,079	43%	57%

Bajo protesta de Verdad declaro que los Estados Financieros y sus Notas son razonablemente correctos y responsabilidad del emisor.

Este documento forma parte

de la cuenta pública del Sistema

para el Desarrollo Integral de la Familia

de Jocotepec, Jalisco 2019-2021

RA. IBARRA ESPINOZA
PRESIDENTA

LAE. GUSTAVO SIBOGIDA LOPEZ
DIRECTOR



SELLO

0001

DIF SISTEMA PARA EL DESARROLLO INTEGRAL DE LA FAMILIA DEL MUNICIPIO DE JOYCOTEPEC DIF
 AVANCE DE PROGRAMAS SIN MATRIZ
 PRIMER AVANCE DE GESTION FINANCIERA - 1 DE ENERO AL 30 DE JUNIO DE 2015

Descripción del programa	Objetivo	Nombre del indicador	Unidad de Medida	Avance 1er Semestre del 2015 (Presupuesto)	Avance 1er Semestre del 2015 (Presupuesto)	Avance Anual del 2015 (Presupuesto)	Avance Anual del 2015 (Presupuesto)	Avance 1er Semestre del Capitulo 2000	Avance 1er Semestre del Capitulo 2000	Avance 1er Semestre del Capitulo 4000	Avance 1er Semestre del Capitulo 5000	Avance 1er Semestre del Capitulo 6000	Avance 1er Semestre del Capitulo 7000	Avance 1er Semestre del Capitulo 8000	Avance 1er Semestre del Capitulo 9000	Avance Anual del Capitulo 2000	Avance Anual del Capitulo 3000	Avance Anual del Capitulo 5000	Avance Anual del Capitulo 6000
DESARROLLO INTEGRAL DE LA FAMILIA DEL MUNICIPIO DE JOYCOTEPEC DIF	ASIGNAR EL DEBERO A LA ALIMENTACION DE NIÑOS NIÑAS Y ADOLESCENTES EN CONDICIONES DE SEGURIDAD MEDIANTE LA ENTREGA DE ALIMENTOS Y CAPACITACION A LAS MADRES Y PADRES DE FAMILIA DE LOS BENEFICIARIOS	NIÑOS	Esquela	577	577	0	0	\$ 373,855.00	\$ 92,497.00	\$ 571,358.00	\$ 188,231.00	\$ -	\$ -	\$ -	\$ -	\$ -	\$ -	\$ -	\$ -
NIÑOS	PROPONER UNA ALIMENTACION PARA LAS FAMILIAS EN CONDICIONES DE SEGURIDAD Y BIENESTAR, MEDIANTE LA ENTREGA DE ALIMENTOS Y CAPACITACION A LAS MADRES Y PADRES DE FAMILIA DE LOS BENEFICIARIOS	NIÑOS	Esquela	510	510	0	0	\$ 119,638.00	\$ 13,199.00	\$ 102,777.00	\$ 21,000.00	\$ -	\$ -	\$ -	\$ -	\$ -	\$ -	\$ -	\$ -
PAUO	PROPONER UNA ALIMENTACION PARA LAS FAMILIAS EN CONDICIONES DE SEGURIDAD Y BIENESTAR, MEDIANTE LA ENTREGA DE ALIMENTOS Y CAPACITACION A LAS MADRES Y PADRES DE FAMILIA DE LOS BENEFICIARIOS	NIÑOS NIÑAS Y ADOLESCENTES, MUJERES	Esquela	710	710	0	0	\$ 179,455.00	\$ 14,799.00	\$ 174,656.00	\$ 42,000.00	\$ -	\$ -	\$ -	\$ -	\$ -	\$ -	\$ -	\$ -
SITUACION DE CALTE	DINAMIZAR EL TIEMPO DE CALTE/EREGACION DE LOS NIÑOS NIÑAS Y ADOLESCENTES QUE EN SITUACION DE CALTE/EREGACION DEL MUNICIPIO DE JOYCOTEPEC	NIÑOS, NIÑAS Y ADOLESCENTES	Esquela	110	110	0	0	\$ 74,718.00	\$ 14,993.00	\$ 59,725.00	\$ 57,858.00	\$ -	\$ -	\$ -	\$ -	\$ -	\$ -	\$ -	\$ -
PREVENCIÓN DE RIESGOS PSICOLÓGICOS DE NIÑOS, NIÑAS Y ADOLESCENTES	PREVENIR EN LOS SECTORES PÚBLICO, SOCIAL Y PRIVADO, EN FAVOR DE LA ATENCIÓN, DEFENSA Y PROTECCIÓN DE LOS NIÑOS, NIÑAS Y ADOLESCENTES	NIÑOS, NIÑAS Y ADOLESCENTES	Esquela	120	120	0	0	\$ 158,637.00	\$ 23,200.00	\$ 18,377.00	\$ 70,251.00	\$ -	\$ -	\$ -	\$ -	\$ -	\$ -	\$ -	\$ -
APORTES ESCOLARES	GARANTIZAR LA ATENCIÓN DE RIESGOS PSICOLÓGICOS EN NIÑOS Y ADOLESCENTES ENTRE LOS 6 A 17 AÑOS PARTICIPAR EN EL PROGRAMA DE APOYOS ESCOLARES, CON SE ENFOQUE EN LA ATENCIÓN DE RIESGOS PSICOLÓGICOS EN LA ESCUELA O EN EL ENTORNO ESCOLAR	NIÑOS, NIÑAS Y ADOLESCENTES	Ciudad	43	43	0	0	\$ 44,864.00	\$ 8,699.00	\$ 6,854.00	\$ 22,595.00	\$ -	\$ -	\$ -	\$ -	\$ -	\$ -	\$ -	\$ -
ACERTE DE CAMBIO	DEFINIR LOS RIESGOS PSICOLÓGICOS EN NIÑOS, NIÑAS Y ADOLESCENTES EN EL ENTORNO ESCOLAR	NIÑOS, NIÑAS Y ADOLESCENTES	Esquela	90	90	0	0	\$ 74,718.00	\$ 14,993.00	\$ 11,433.00	\$ 37,658.00	\$ -	\$ -	\$ -	\$ -	\$ -	\$ -	\$ -	\$ -

 Ayuntamiento de Joycotepec
 Sistema para el Desarrollo Integral de la Familia
 Avance de Gestión Financiera - 1 de Enero al 30 de Junio de 2015

0002

DIF SISTEMA PARA EL DESARROLLO INTEGRAL DE LA FAMILIA DEL MUNICIPIO DE JOCOTEPÉC DIF
AVANCE DE PROGRAMAS SIN MATRIZ
PRIMER AVANCE DE GESTION FINANCIERA. - 1 DE ENERO AL 30 DE JUNIO DE 2019

Descripción del Programa	Objetivo	Nombre del Indicador	Definición del Indicador	Avance 1er Semestre del 2019 (Requerido)	Avance 1er Semestre del 2019 (Obtenido)	Avance Anual del 2019 (Requerido)	Avance Anual del 2019 (Obtenido)	Avance 1er Semestre del Capital 2009	Avance 1er Semestre del Capital 2009	Avance 1er Semestre del Capital 2009	Avance 1er Semestre del Capital 2009	Avance 1er Semestre del Capital 2009	Avance 1er Semestre del Capital 2009	Avance 1er Semestre del Capital 2009	Avance 1er Semestre del Capital 2009	Avance Anual del Capital 2009	Avance Anual del Capital 2009	Avance Anual del Capital 2009
DESARROLLO INTEGRAL DE LA FAMILIA DEL MUNICIPIO DE JOCOTEPÉC DIF	BRINDAR ATENCIÓN INTEGRAL Y APOYOS ASISTENCIALES DIVERSOS PARA LA INCLUSIÓN Y EL BIENESTAR DE LAS PERSONAS ADULTAS MAYORES	ADULTOS MAYORES Y ADULTOS MAYORES VOLUNTARIOS	Eficiencia	100	100	0	0	\$ 59,831.00	\$ 11,599.00	\$ 9,139.00	\$ 20,171.00	\$ -	\$ -	\$ -	\$ -	\$ -	\$ -	\$ -
CENTROS DE CONVENCIONES Y RECREACIÓN PARA LOS GRUPOS DE LAS PERSONAS ADULTAS MAYORES	BRINDAR ESPACIOS DE ALIMENTACIÓN Y CONVENCIONES CON EL FIN DE CONTRIBUIR A MEJORAR LA CALIDAD DE VIDA DE LOS ADULTOS MAYORES Y GRUPOS INDIVIDUALES POR MEDIO DE UNA ALIMENTACIÓN ADECUADA PARA SU BIENESTAR	ADULTOS MAYORES Y ADULTOS MAYORES VOLUNTARIOS	Calidad	100	100	0	0	\$ 448,531.00	\$ 96,977.00	\$ 78,539.00	\$ 282,964.00	\$ -	\$ -	\$ -	\$ -	\$ -	\$ -	\$ -

 Dña. DULCE BARRERA ESPINOZA
 PRESIDENTA



 Lic. GUSTAVO ROBERTO GARCÍA
 DIRECTOR

El/los pro/ta se/da(s) verid/da(s) declaro(n) que los Estados Financieros y sus Notas son razonablemente correctos y responsables del emisor.

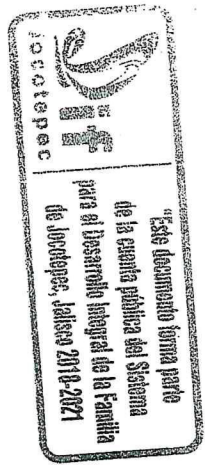

0003

DIF SISTEMA PARA EL DESARROLLO INTEGRAL DE LA FAMILIA DEL MUNICIPIO DE JOCOTEPÉC DIF
 AVANCE DE PROGRAMAS CON MATRIZ
 PRIMER AVANCE DE GESTION FINANCIERA - 1 DE ENERO AL 30 DE JUNIO DE 2019

Fin	Propósito	Asignación Narrativa	Nombre del Indicador	Método de cálculo	Valor programado 1 (Numerador)	Valor programado 2 (Denominador)	Frecuencia de medición	Meta	Avance del valor programado 1 (numerador)	Avance del valor programado 2 (denominador)	Avance del Capítulo 1000	Avance del Capítulo 2000	Avance del Capítulo 3000	Avance del Capítulo 4000	Avance del Capítulo 5000	Avance del Capítulo 6000
Actividad 1.1		ASEGURAR EL DERECHO A LA ALIMENTACION DE NIÑAS NIÑOS Y ADOLESCENTES EN CONDICIONES DE VULNERABILIDAD MEDIANTE LA ENTREGA DE APOYOS Y CAPACITACION A LAS MADRES Y PADRES DE FAMILIA DE LOS BENEFICIARIOS	NIÑOS	NIÑOS, NIÑAS Y ADOLESCENTES ESTIMADA/NIÑOS, NIÑAS Y ADOLESCENTES VULNERABLES*100	0	0	MENSUAL	100	0	0	\$	\$	\$	\$	\$	\$
Fin					0	0		0	0	0	0	0	0	\$	\$	\$
Propósito					0	0		0	0	0	\$	\$	\$	\$	\$	\$
Actividad 1.1		PROMOVER UNA ALIMENTACION CORRECTA EN LAS FAMILIAS EN CONDICIONES DE INSEGURIDAD ALIMENTARIA Y VULNERABILIDAD, MEDIANTE LA ENTREGA DE APOYOS ALIMENTARIOS DISEÑADOS BAJO CRITERIOS DE CALIDAD NUTRITIVA, QUE CONTRIBUYAN A ASEGURAR LA DISPONIBILIDAD, ACCESO Y APROVECHAMIENTO DE LOS ALIMENTOS, FAVORECIENDO LA SEGURIDAD ALIMENTARIA	NIÑAS NIÑOS Y ADOLESCENTES MUJERES EMBARAZADAS O EN PERIODO DE LACTANCIA, ADULTOS MAYORES DE 60 AÑOS, PERSONAS CON DISCAPACIDAD E INSEGURIDAD ALIMENTARIA MODERADA Y SEVERA	POBLACION OBJETIVO VULNERABLE/POBLACION ATENDIDA*100	0	0	MENSUAL	1	0	0	\$	\$	\$	\$	\$	\$
Fin					0	0		0	0	0	0	0	0	\$	\$	\$
Propósito					0	0		0	0	0	\$	\$	\$	\$	\$	\$
Actividad 1.1		APOYAR A NIÑOS Y NIÑAS DE UNO A TRES AÑOS ONCE MESES DE EDAD, QUE SE ENCUENTRAN EN CONDICIONES DE MALA NUTRICION Y VULNERABILIDAD	NIÑOS	NIÑOS Y NIÑAS ESTIMADA/NIÑOS Y NIÑAS VULNERABLES*100	0	0	MENSUAL	1	0	0	\$	\$	\$	\$	\$	\$
Fin					0	0		0	0	0	0	0	0	\$	\$	\$
Propósito					0	0		0	0	0	\$	\$	\$	\$	\$	\$
Actividad 1.1		PROMOVER UNA ALIMENTACION CORRECTA EN LAS FAMILIAS EN CONDICIONES DE INSEGURIDAD ALIMENTARIA Y VULNERABILIDAD, MEDIANTE LA ENTREGA DE APOYOS ALIMENTARIOS DISEÑADOS BAJO CRITERIOS DE CALIDAD NUTRITIVA, QUE CONTRIBUYAN A ASEGURAR LA DISPONIBILIDAD, ACCESO Y APROVECHAMIENTO DE LOS ALIMENTOS, FAVORECIENDO LA SEGURIDAD ALIMENTARIA	NIÑAS NIÑOS Y ADOLESCENTES MUJERES EMBARAZADAS O EN PERIODO DE LACTANCIA, ADULTOS MAYORES DE 60 AÑOS, PERSONAS CON DISCAPACIDAD E INSEGURIDAD ALIMENTARIA MODERADA Y SEVERA	POBLACION OBJETIVO VULNERABLE/POBLACION ATENDIDA*100	0	0	MENSUAL	1	0	0	\$	\$	\$	\$	\$	\$
Fin					0	0		0	0	0	0	0	0	\$	\$	\$
Propósito					0	0		0	0	0	\$	\$	\$	\$	\$	\$
Actividad 1.1		APOYAR A NIÑOS Y NIÑAS DE UNO A TRES AÑOS ONCE MESES DE EDAD, QUE SE ENCUENTRAN EN CONDICIONES DE MALA NUTRICION Y VULNERABILIDAD	NIÑOS	NIÑOS Y NIÑAS ESTIMADA/NIÑOS Y NIÑAS VULNERABLES*100	0	0	MENSUAL	1	0	0	\$	\$	\$	\$	\$	\$
Fin					0	0		0	0	0	0	0	0	\$	\$	\$
Propósito					0	0		0	0	0	\$	\$	\$	\$	\$	\$
Actividad 1.1		ASEGURAR EL DERECHO A LA ALIMENTACION DE NIÑAS NIÑOS Y ADOLESCENTES EN CONDICIONES DE VULNERABILIDAD MEDIANTE LA ENTREGA DE APOYOS Y CAPACITACION A LAS MADRES Y PADRES DE FAMILIA DE LOS BENEFICIARIOS	NIÑOS	NIÑOS, NIÑAS Y ADOLESCENTES ESTIMADA/NIÑOS, NIÑAS Y ADOLESCENTES VULNERABLES*100	0	0	MENSUAL	100	0	0	\$	\$	\$	\$	\$	\$
Fin					0	0		0	0	0	0	0	0	\$	\$	\$
Propósito					0	0		0	0	0	\$	\$	\$	\$	\$	\$
Actividad 1.1		PROMOVER UNA ALIMENTACION CORRECTA EN LAS FAMILIAS EN CONDICIONES DE INSEGURIDAD ALIMENTARIA Y VULNERABILIDAD, MEDIANTE LA ENTREGA DE APOYOS ALIMENTARIOS DISEÑADOS BAJO CRITERIOS DE CALIDAD NUTRITIVA, QUE CONTRIBUYAN A ASEGURAR LA DISPONIBILIDAD, ACCESO Y APROVECHAMIENTO DE LOS ALIMENTOS, FAVORECIENDO LA SEGURIDAD ALIMENTARIA	NIÑAS NIÑOS Y ADOLESCENTES MUJERES EMBARAZADAS O EN PERIODO DE LACTANCIA, ADULTOS MAYORES DE 60 AÑOS, PERSONAS CON DISCAPACIDAD E INSEGURIDAD ALIMENTARIA MODERADA Y SEVERA	POBLACION OBJETIVO VULNERABLE/POBLACION ATENDIDA*100	0	0	MENSUAL	1	0	0	\$	\$	\$	\$	\$	\$
Fin					0	0		0	0	0	0	0	0	\$	\$	\$
Propósito					0	0		0	0	0	\$	\$	\$	\$	\$	\$
Actividad 1.1		APOYAR A NIÑOS Y NIÑAS DE UNO A TRES AÑOS ONCE MESES DE EDAD, QUE SE ENCUENTRAN EN CONDICIONES DE MALA NUTRICION Y VULNERABILIDAD	NIÑOS	NIÑOS Y NIÑAS ESTIMADA/NIÑOS Y NIÑAS VULNERABLES*100	0	0	MENSUAL	1	0	0	\$	\$	\$	\$	\$	\$
Fin					0	0		0	0	0	0	0	0	\$	\$	\$
Propósito					0	0		0	0	0	\$	\$	\$	\$	\$	\$
Actividad 1.1		ASEGURAR EL DERECHO A LA ALIMENTACION DE NIÑAS NIÑOS Y ADOLESCENTES EN CONDICIONES DE VULNERABILIDAD MEDIANTE LA ENTREGA DE APOYOS Y CAPACITACION A LAS MADRES Y PADRES DE FAMILIA DE LOS BENEFICIARIOS	NIÑOS	NIÑOS, NIÑAS Y ADOLESCENTES ESTIMADA/NIÑOS, NIÑAS Y ADOLESCENTES VULNERABLES*100	0	0	MENSUAL	100	0	0	\$	\$	\$	\$	\$	\$
Fin					0	0		0	0	0	0	0	0	\$	\$	\$
Propósito					0	0		0	0	0	\$	\$	\$	\$	\$	\$
Actividad 1.1		PROMOVER UNA ALIMENTACION CORRECTA EN LAS FAMILIAS EN CONDICIONES DE INSEGURIDAD ALIMENTARIA Y VULNERABILIDAD, MEDIANTE LA ENTREGA DE APOYOS ALIMENTARIOS DISEÑADOS BAJO CRITERIOS DE CALIDAD NUTRITIVA, QUE CONTRIBUYAN A ASEGURAR LA DISPONIBILIDAD, ACCESO Y APROVECHAMIENTO DE LOS ALIMENTOS, FAVORECIENDO LA SEGURIDAD ALIMENTARIA	NIÑAS NIÑOS Y ADOLESCENTES MUJERES EMBARAZADAS O EN PERIODO DE LACTANCIA, ADULTOS MAYORES DE 60 AÑOS, PERSONAS CON DISCAPACIDAD E INSEGURIDAD ALIMENTARIA MODERADA Y SEVERA	POBLACION OBJETIVO VULNERABLE/POBLACION ATENDIDA*100	0	0	MENSUAL	1	0	0	\$	\$	\$	\$	\$	\$
Fin					0	0		0	0	0	0	0	0	\$	\$	\$
Propósito					0	0		0	0	0	\$	\$	\$	\$	\$	\$
Actividad 1.1		APOYAR A NIÑOS Y NIÑAS DE UNO A TRES AÑOS ONCE MESES DE EDAD, QUE SE ENCUENTRAN EN CONDICIONES DE MALA NUTRICION Y VULNERABILIDAD	NIÑOS	NIÑOS Y NIÑAS ESTIMADA/NIÑOS Y NIÑAS VULNERABLES*100	0	0	MENSUAL	1	0	0	\$	\$	\$	\$	\$	\$
Fin					0	0		0	0	0	0	0	0	\$	\$	\$
Propósito					0	0		0	0	0	\$	\$	\$	\$	\$	\$

4000



DIF SISTEMA PARA EL DESARROLLO INTEGRAL DE LA FAMILIA DEL MUNICIPIO DE JOCOTEPEC DIF
 AVANCE DE PROGRAMAS CON MATRIZ
 PRIMER AVANCE DE GESTION FINANCIERA - 1 DE ENERO AL 30 DE JUNIO DE 2019

NIVEL MIRE	Resumen Narrativo	Nombre del Indicador	Método de cálculo	Valor programado 1 (Numerador)	Valor programado 2 (Denominador)	Frecuencia de medición	Meta	Avance del valor programado 1 (numerador)	Avance del valor programado 2 (denominador)	Avance del Capítulo 1000	Avance del Capítulo 2000	Avance del Capítulo 3000	Avance del Capítulo 4000	Avance del Capítulo 5000	Avance del Capit 6000
Componente 1	DISMINUIR EL TIEMPO DE CALTEERIZACION DE LOS NIÑOS NIÑAS Y ADOLESCENTES QUE SE ENCUENTRAN EN ESTA SITUACION DE LAS DELEGACIONES DEL MUNICIPIO DE JOCOTEPEC	NIÑOS, NIÑAS Y ADOLESCENTES	NIÑOS, NIÑAS Y ADOLESCENTES ESTIMADA/NIÑOS, NIÑAS Y ADOLESCENTES VULNERABLE*100	110	110	SEMANAL	1	0	0	\$	\$	\$	\$	\$	\$
Actividad 1.1				0	0		0	0	0	\$	\$	\$	\$	\$	\$
Actividad 1.2				0	0		0	0	0	\$	\$	\$	\$	\$	\$
Fin				0	0		0	0	0	\$	\$	\$	\$	\$	\$
Propósito				0	0		0	0	0	\$	\$	\$	\$	\$	\$
Componente 1	GERERAR ACCIONES DE PREVENCIÓN EN LOS SECTORES PÚBLICO, SOCIAL Y PRIVADO, EN FAVOR DE LA ATENCIÓN, DEFENSA Y PROTECCIÓN DE LOS DERECHOS DE NIÑAS NIÑOS Y ADOLESCENTES	NIÑOS, NIÑAS Y ADOLESCENTES	NIÑOS, NIÑAS Y ADOLESCENTES ESTIMADA/NIÑOS, NIÑAS Y ADOLESCENTES VULNERABLE*100	120	120	MENSUAL	1	0	0	\$	\$	\$	\$	\$	\$
Actividad 1.1				0	0		0	0	0	\$	\$	\$	\$	\$	\$
Actividad 1.2				0	0		0	0	0	\$	\$	\$	\$	\$	\$
Fin				0	0		0	0	0	\$	\$	\$	\$	\$	\$
Propósito				0	0		0	0	0	\$	\$	\$	\$	\$	\$
Componente 1	GARANTIZAR LA ATENCIÓN DE RIESGOS PSICOSOCIALES EN NIÑAS NIÑOS Y ADOLESCENTES ENTRE LOS 6 A 17 AÑOS ONCE MESES A PARTICIPAR EN EL PROGRAMA DE APOYOS ESCOLARES, QUE SE ENFOCA A POBLACION ATENDIDA QUE HAYAN DESERTADO DE LA ESCUELA O SE ENCUENTREN EN RIESGO DE DESERCIÓN ESCOLAR	NIÑOS, NIÑAS Y ADOLESCENTES	NIÑOS, NIÑAS Y ADOLESCENTES ESTIMADA/NIÑOS, NIÑAS Y ADOLESCENTES VULNERABLE*100	43	43	ANUAL	1	0	0	\$	\$	\$	\$	\$	\$
Actividad 1.1				0	0		0	0	0	\$	\$	\$	\$	\$	\$
Actividad 1.2				0	0		0	0	0	\$	\$	\$	\$	\$	\$
Fin				0	0		0	0	0	\$	\$	\$	\$	\$	\$
Propósito				0	0		0	0	0	\$	\$	\$	\$	\$	\$
Componente 1	DISMINUIR LOS RIESGOS PSICOSOCIALES EN NIÑOS, NIÑAS Y ADOLESCENTES DOTANDOS DE HERRAMIENTAS DE AUTOPROTECCION	NIÑOS, NIÑAS Y ADOLESCENTES	NIÑOS, NIÑAS Y ADOLESCENTES ESTIMADA/NIÑOS, NIÑAS Y ADOLESCENTES VULNERABLE*100	90	90	SEMANAL	1	0	0	\$	\$	\$	\$	\$	\$
Actividad 1.1				0	0		0	0	0	\$	\$	\$	\$	\$	\$
Actividad 1.2				0	0		0	0	0	\$	\$	\$	\$	\$	\$
Fin				0	0		0	0	0	\$	\$	\$	\$	\$	\$
Propósito				0	0		0	0	0	\$	\$	\$	\$	\$	\$

0005



DIF SISTEMA PARA EL DESARROLLO INTEGRAL DE LA FAMILIA DEL MUNICIPIO DE JOCOTEPPEC DIF
 AVANCE DE PROGRAMAS CON MATRIZ
 PRIMER AVANCE DE GESTION FINANCIERA - 1 DE ENERO AL 30 DE JUNIO DE 2019

INCL MIM	Resumen Narrativo	Nombre del indicador	Método de estudio	Valor programado 1 (Numerador)	Valor programado 2 (Denominador)	Frecuencia de medición	Meta	Avance del valor programado 1 (Numerador)	Avance del valor programado 2 (denominador)	Avance del Capítulo									
										1000	2000	3000	4000	5000	6000				
Componente 1	BRINDAR ATENCION INTEGRAL Y APOYOS ASISTENCIALES DIVERSOS PARA LA INCLUSION Y EL ENVEJECIMIENTO ACTIVO DE LAS PERSONAS ADULTAS MAYORES	ADULTOS MAYORES Y GRUPOS PRIORITARIOS VULNERABLES	ADULTOS MAYORES Y GRUPOS PRIORITARIOS/POBLACION EN GENERAL *100	190	190	DIARIAMENTE	1	0	0	\$	\$	\$	\$	\$	\$	\$			
Actividad 1.1				0	0		0	0	0	\$	\$	\$	\$	\$	\$	\$			
Actividad 1.2				0	0		0	0	0	\$	\$	\$	\$	\$	\$	\$			
Fin				0	0		0	0	0	\$	\$	\$	\$	\$	\$	\$			
Propósito				0	0		0	0	0	\$	\$	\$	\$	\$	\$	\$			
Componente 1	BRINDAR ESPACIOS DE ALIMENTACION Y CONVIVENCIA CON EL FIN DE CONTRIBUIR A MEJORAR LAS CONDICIONES DE VIDA DE LOS ADULTOS MAYORES Y GRUPOS PRIORITARIOS POR MEDIO DE UNA ALIMENTACION ADECUADA PARA SU BIENESTAR	ADULTOS MAYORES Y GRUPOS PRIORITARIOS	ADULTOS MAYORES Y GRUPOS PRIORITARIOS/POBLACION EN GENERAL *100	109	109	DIARIAMENTE	1	0	0	\$	\$	\$	\$	\$	\$	\$			
Actividad 1.1				0	0		0	0	0	\$	\$	\$	\$	\$	\$	\$			
Actividad 1.2				0	0		0	0	0	\$	\$	\$	\$	\$	\$	\$			

DR. DULIA IBARRA ESPINOSA
 PRESIDENTA



LAE GUSTAVO SIERRA LOPEZ
 DIRECTOR

Bajo protesta de decir verdad declaramos que los Estados Financieros y sus Notas son razonablemente correctos y responsabilidad del emisor.



9000

EVALUACIÓN DE PROGRAMAS
DIF SISTEMA PARA EL DESARROLLO INTEGRAL DE LA FAMILIA
DEL MUNICIPIO DE JOCOTEPEC DIF
PRIMER AVANCE DE GESTION FINANCIERA - 1 DE ENERO AL 30
DE JUNIO DE 2019

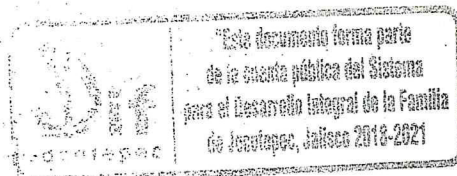

INTRODUCCIÓN

El informe de avances de gestión financiera, como parte integrante de la cuenta pública, rinden las entidades auditadas a la Auditoría Superior del Estado, sobre los avances físicos y financieros en forma simultánea o posterior a la conclusión de los procesos correspondientes, los ingresos y egresos, el manejo, la custodia y la aplicación de sus fondos y recursos, así como el grado de cumplimiento de los objetivos contenidos en dichos programas.

Los informes de avance de gestión financiera deberán contener cuando menos:

- I. El flujo contable de ingresos y egresos semestral o trimestral, según corresponda al ejercicio del presupuesto;
- II. El avance del cumplimiento de los programas con base en los indicadores estratégicos aprobados en el respectivo presupuesto;

- III. III. Los procesos concluidos; y
- IV. IV. La evaluación y, en su caso, reformulación de los programas.

Según el artículo 37, numeral 1 Fracc IV de la Ley de Fiscalización Superior y Rendición de Cuentas para el Estado de Jalisco y sus Municipios.

RESULTADOS DE LA GESTIÓN

Dentro del Sistema para el Desarrollo Integral de la Familia del Municipio de Jocotepec, a través de los programas PROALIMNE, PAAD, DESAYUNOS ESCOLARES, SITUACIÓN DE CALLE, AGENTES DE CAMBIO, ENVEJECIMIENTO ACTIVO Y LOS CENTROS DE CONVIVENCIA, se cubrieron las necesidades de atención, alimentación y nutrición de niños, niñas, adolescentes. Se generaron acciones de prevención en favor de la atención, defensa y protección de los derechos de nuestras niñas, niños y adolescentes.

A los adultos mayores se les brindo una atención integral para la inclusión y el envejecimiento activo brindándoles espacios de alimentación y convivencia con el fin de contribuir a mejorar las condiciones de vida mediante una alimentación adecuada para su bienestar.

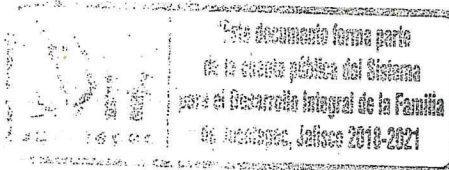

Redacte aquí el título de la sección 2. Programas de gestión (sin MIR)

Con el fin de asegurar el derecho a la alimentación, atacar las condiciones de desnutrición en niños y niñas de uno a tres años, garantizar la alimentación correcta de las familias, tomar acciones en

prevención de riesgos psicosociales, atender a niñas, niños y adolescentes entre los 6 y 17 años, brindar herramientas de autoprotección, promover el envejecimiento activo, mejorar las condiciones de vida mediante una alimentación adecuada se gestionaron los expedientes y padrones de 577 niños y niñas en "Desayunos Escolares", 510 niños y niñas entre uno a tres años de edad en "PROALIMNE", 710 familias en "PAAD", 110 niñas, niños y adolescentes en "Situación de Calle", 120 niñas, niños y adolescentes en "Prevención de Riesgos Psicosociales", 43 niñas, niños y adolescentes entre los 6 y los 17 años once meses en "Apoyos Escolares", 90 niñas, niños y adolescentes en "Agentes de Cambio", 190 adultos mayores en "Envejecimiento Activo" y 109 Adultos mayores en "Centros de Convivencia y Alimentación"

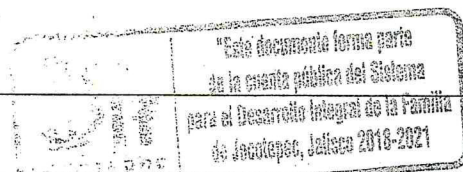

Redacte aquí el título de la sección 2. Programas de gestión con metas concluidas o presupuesto ejercido

En Desayunos Escolares se aseguró el derecho a la alimentación de los niños, niñas y adolescentes en condiciones de vulnerabilidad ilegado a alcanzar la meta de 577 niños.

En PROALIMNE se ha logrado apoyar a 510 niños, niñas de uno a tres años de edad que se encuentran en condiciones de desnutrición.

En PAAD se promovió alimentación correcta en 710 familias que no contaban con seguridad alimentaria, mediante la entrega de apoyos alimentarios.

En Situación de Calle se otorgó la atención a 110 niñas, niños y adolescentes, disminuyendo así el tiempo que pasaban en calle y los

riesgos sociales a los que estaban expuestos.

En Prevención de Riesgos Psicosociales de Niñas, Niños, y Adolescentes con las acciones de prevención generadas en favor de la atención y protección de los derechos de niñas, niños y adolescentes, se atendieron a 120, en donde se documentó el impacto social que dicho programa tuvo en los beneficiarios. Logrando así disminuir su exposición a los riesgos sociales y de salud a los cuales están expuestos nuestros niños, niñas y adolescentes.

En Apoyos Escolares se buscó garantizar la atención en niñas, niños y adolescentes entre los 6 y los 17 años once meses que hayan desertado de la escuela o se encuentren en riesgo de deserción escolar teniendo como metas de atención a 43 niñas, niños y adolescentes de los cuales se cuenta con cada uno de los expedientes completos aun quedando pendiente la recepción del recurso y entrega a los beneficiarios.

Dentro del proyecto de Agentes de Cambio se planteó como objetivo el contar con 90 agentes a los cuales se les doto de herramientas de autoprotección con el fin reducir los principales riesgos sociales y de salud a los que están expuestos los jóvenes como son el alcoholismo, la drogadicción, embarazos en adolescentes y abandono escolar, garantizando el respeto y protección de los derechos de niñas, niños y adolescentes.

El programa de envejecimiento activo busca brindar atención y apoyos asistenciales diversos para la inclusión y envejecimiento activo de las personas adultas mayores, en dicho programa se atendieron a 190 personas adultas mayores.

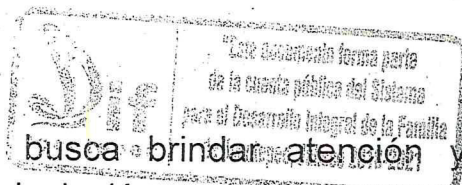

Dentro del programa de centros de convivencia y alimentación para adultos mayores, de manera activa se lleva a cabo la alimentación de 109 beneficiarios del programa, es importante señalar que a cada uno de los beneficiarios se le entrega desayuno y comida mediante espacios de alimentación y convivencia con el fin de contribuir a mejorar las condiciones de vida mediante una alimentación adecuada para su bienestar.

DRA. DILIA IBARRA ESPINOZA
PRESIDENTA

LAE. GUSTAVO SIORDIA LOPEZ
DIRECTOR



Bajo protesta de decir verdad declaramos que los Estados Financieros y sus Notas son razonablemente correctos y responsabilidad del emisor.

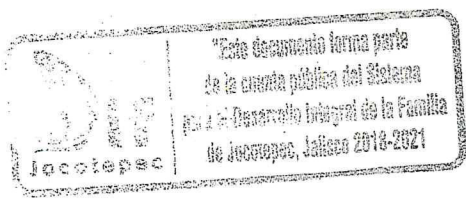

0011

Información para la evaluación del desempeño

Municipio:

Jocotepec

Registre por favor los programas que fueron capturados en la pestaña **MIR**

1	
2	
3	
4	
5	
6	
7	
8	
9	
Número de programas con MIR (programas que fueron capturados en la pestaña MIR)	
TOTAL	9

Registre por favor los programas que fueron capturados en la pestaña **SimMatriz**

1	DESAYUNOS ESCOLARES
2	PROALIMNE
3	PAAD
4	SITUACION DE CALLE
5	PREVENCIÓN DE RIESGOS PSICOSOCIALES DE NIÑOS, NIÑAS Y ADOLESCENTES
6	APOYOS ESCOLARES
7	AGENTES DE CAMBIO
8	EMBEJECIMIENTO ACTIVO EN PARTICIPACION DE GRUPOS
9	CENTROS DE CONVIVENCIA Y ALIMENTACION PARA ADULTOS MAYORES Y GRUPOS PRIORITARIOS
Número de programas sin matriz (programas que fueron capturados en la pestaña SimMatriz)	
TOTAL	9

0012



