



CONSTRUCCION Y SUPERVISION COMA SA DE CV

CSC0812169H6
RÉGIMEN FISCAL: 601 - General de Ley Personas Morales
CALZADA DE LAS FLORES, 1128, Hacienda del Sol. 45130, Zapopan, Jalisco, México

CLIENTE
MUNICIPIO DE JOCOTEPEC
MJJ850101KP8
USO CFDI: I01 - Construcciones

Factura 26
FOLIO FISCAL (UUID)
9876755C-DCB6-475B-9DBB-E2EDB3477989
NO. DE SERIE DEL CERTIFICADO DEL SAT
00001000000504317583
NO. DE SERIE DEL CERTIFICADO DEL EMISOR
00001000000503926384
FECHA Y HORA DE CERTIFICACIÓN
2020-10-23T13:52:36
RFC PROVEEDOR DE CERTIFICACIÓN
FLI081010EK2
FECHA Y HORA DE EMISIÓN DE CFDI
2020-10-23T13:42:29
LUGAR DE EXPEDICIÓN
45130

Table with 2 columns: Description and Amount. Row: MENOS AMORTIZACION DE ANTICIPO \$37,642.91

Table with 5 columns: Cantidad, Unidad, Descripción, Precio Unitario, Importe. Row: PAGO ESTIMACIÓN 2 Y FINIQUITO DE LA OBRA: CONSTRUCCIÓN DE EMPEDRADO AHOGADO EN CEMENTO EN LA CALLE HUASOYO ENTRE PROLONGACIÓN MORELOS Y RIVERA DEL LAGO, EN LA DELEGACIÓN DE CHANTEPEC, DEL MUNICIPIO DE JOCOTEPEC, JALISCO. N° DE CONTRATO GMJ 008C- OP/2020 RETENCIÓN DE \$5 AL MILLAR PARA CONTRALORÍA DEL ESTADO POR \$368.85 NETO A PAGAR \$41,538.44.



PRESIDENCIA MUNICIPAL
HACIENDA MUNICIPAL
2018-2021
ESTE DOCUMENTO ES PARTE
DE LA CUENTA PUBLICA DEL
H. AYUNTAMIENTO DE
JOCOTEPEC, JALISCO

Summary table with 4 columns: Description, Amount, Subtotal, Total. Rows: IMPORTE CON LETRA CUARENTA Y UN MIL NOVECIENTOS SIETE PESOS, 29/100 MXN; SUBTOTAL \$36,126.97; TRaslado IVA TASA 0.160000 \$5,780.32; TOTAL \$41,907.29



SELLO DIGITAL DEL CFDI
BvgY2FNodQ35I5OoP0momMgwSi24icEP1xbZJsGgVibFTrsiXp1m7N1/2009DE7JXRORSho5VPSIw/D/6F/CNIwYJyNq3L9w/unN3axMHhQHBs636Smtbui0O0SLG/nlqvnbXmp8EYw0E+uzwDGIvXh0IG+5krYI+vbCREALrk5qHXgfyv7k.JhezIjFo3jboKtcWe6FFuH9galval47ar3ikbic0X3Imh+uCKj1m84K+nWz+BxiuNOA4I5XHUSHlBcpmu7DubZaA5vxNeiwRHvFWYtJV5pxQzqbSctWN/Z62gTzKBJmm4RerHbpqgXbD0EmZbCkrkOISw==
SELLO DIGITAL DEL SAT
nNhRcl5TthMslb5dxh3V6qpP+Z62WckkiZnk3NEWwxrRnN+Zgg5leFS9Ahg1aeKvXye8y9aZbArUw6+K4/bcGL3GWRF3ZzzPkUKHngmEY4DIDxJ/NqYvVwhj1KdiBuN5YX4oyGFOHB6WQ0vDpOVlv2uS7oEstYixNFDZdojNqkQhF2Rgs4OO/3vk5D:TYzZPR9noX8H0AObs5ITWeCrYItdQHSvHliwecCtWbww7OjixiEacMmHVFeivMz50ORGPY4oJoCak2sFv0J1+A9n/9Xdcw/gSZCeim460X4kUPBI4Urs1RU8wKapbsDUWLZlv0i5lus0T52sj2WPC8llepIQ==
CADENA ORIGINAL DEL COMPLEMENTO DE CERTIFICACIÓN DIGITAL DEL SAT
[|1.1|9876755C-DCB6-475B-9DBB-E2EDB3477989|2020-10-23T13:52:36|FLI081010EK2|BvgY2FNodQ35I5OoP0momMgwSi24icEP1xbZJsGgVibFTrsiXp1m7N1/2009DE7JXRORSho5VPSIw/D/6F/CNIwYJyNq3L9w/unN3axMHhQHBs636Smtbui0O0SLG/nlqvnbXmp8EYw0E+uzwDGIvXh0IG+5krYI+vbCREALrk5qHXgfyv7k.JhezIjFo3jboKtcWe6FFuH9galval47ar3ikbic0X3Imh+uCKj1m84K+nWz+BxiuNOA4I5XHUSHlBcpmu7DubZaA5vxNeiwRHvFWYtJV5pxQzqbSctWN/Z62gTzKBJmm4RerHbpqgXbD0EmZbCkrkOISw=|00001000000504317583|]

\* Datos obligatorios

RFC del emisor	Nombre o razón social del emisor	RFC del receptor	Nombre o razón social del receptor
CSC0812169H6	CONSTRUCCION Y SUPERVISION COMA SA DE CV	MJJ850101KP8	MUNICIPIO DE JOCOTEPEC
Folio fiscal	Fecha de expedición	Fecha certificación SAT	PAC que certificó
9876755C-DCB6-475B-9DBB-E2EDB34779B9	2020-10-23T13:42:29	2020-10-23T13:52:36	FLI081010EK2
Total del CFDI	Efecto del comprobante	Estado CFDI	Estatus de cancelación
\$41,907.29	Ingreso	Vigente	Cancelable sin aceptación



PRESIDENCIA MUNICIPAL  
 HACIENDA MUNICIPAL  
 2018-2021  
 ESTE DOCUMENTO ES PARTE  
 DE LA CUENTA PUBLICA DEL  
 H. AYUNTAMIENTO DE  
 JOCOTEPEC, JALISCO

Imprimir



H. AYUNTAMIENTO DE JOCOTEPEC, JALISCO.

DIRECCION DE OBRAS PUBLICAS MUNICIPALES

No. DE CONTRATO: GMJ 008C DOP/2020  
 CONTRATISTA: CONSTRUCCION Y SUPERVISION  
 COMA SA. DE CV.

OBRA: FABRICACION DE EMPEDRADO AHOGADO EN  
 CEMENTO EN CALLE HUASOYO ENTRE PROLONGACION  
 MORELOS Y RIVERA DEL LAGO EN EL CHANTE.

UBICACIÓN: ENTRE PROLONGACION MORELOS Y RIVERA  
 DEL LAGO EN EL CHANTE.

ESTIMACIÓN No. 02 Y FINIQUITO  
 BANQUETAS



FECHA: 18 DE SEPTIEMBRE DEL 2020

PERÍODO DE TRABAJO: DEL 17 AL 25 DE JULIO DEL 2020

RESUMEN DE LOS CONCEPTOS E IMPORTES QUE CONSTITUYEN LA ESTIMACIÓN

PARTIDAS		IMPORTES	
1	PRELIMINARES		\$ -
2	EXCAVACIONES		\$ -
3	CONFORMACION DE BASES Y SUB-BASES		\$ -
4	SUPERFICIE DE RODAMIENTO		\$ -
5	COMPLEMENTARIOS		\$ -
			\$ 73,769.88
		MONTO DE ESTIMACIÓN	\$ 73,769.88
		MENOS AMORTIZACIÓN ANTICIPO %	\$ 37,642.91
		SUBTOTAL:	\$ 36,126.97
		I.V.A. 16%	\$ 5,780.32
		SUMA	\$ 41,907.29
		MENOS 2 AL MILLAR (CMIC)	\$ -
		MENOS 5 AL MILLAR (R.I.V. SEFUPU)	\$ 368.85
		NETO A PAGAR	\$ 41,538.44

  

ESTADO CONTABLE	IMPORTE	I . V . A .	TOTAL:
ASIGNACIÓN	\$ 650,871.640	\$ 104,139.46	\$ 755,011.10
IMPORTE DE ESTIMACIÓN	\$ 73,769.88	\$ 11,803.18	\$ 85,573.06
ACUMULADO ANTERIOR	\$ 500,299.95	\$ 80,047.99	\$ 580,347.94
ACUMULADO A LA FECHA	\$ 574,069.83	\$ 91,851.17	\$ 665,921.00
SALDO POR CANCELAR	\$ 76,801.81	\$ 12,288.29	\$ 89,090.10

ANTICIPO			
ANTICIPO 25 %	\$ 162,717.90	\$ 26,034.86	\$ 188,752.76
AMORTIZACIÓN	\$ 37,642.91	\$ 6,022.87	\$ 43,665.78
AMORTIZACIÓN ACUM. ANT.	\$ 125,074.99	\$ 20,012.00	\$ 145,086.99
AMORTIZACIÓN A LA FECHA	\$ 162,717.90	\$ 26,034.86	\$ 188,752.76
FALTANTE POR AMORTIZAR	\$ -	\$ -	\$ -

RESIDENTE DE OBRA	CONTRATISTA
 ING. JOSE LUIS VILLALPANDO GARCIA SUPERVISOR DE OBRA	 CONST. Y SUPERV. COMA SA. DE CV. DIRECTOR DE OBRAS PUBLICAS
 SALVADOR CONTRERAS OLGUIN	ING. HECTOR JESUS HERNANDEZ



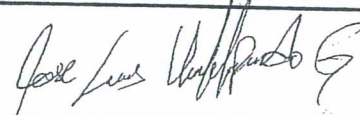
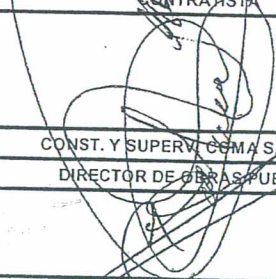
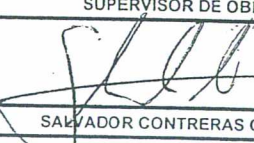

H. AYUNTAMIENTO CONSTITUCIONAL  
DE JOCOTEPEC, JALISCO.

ESTIMACIÓN: 02 Y FINIQUITO No. DE CONTRATO: GMJ 008C DOP/2020  
 BANQUETAS  
 PERÍODO DE TRABAJO: DEL 17 AL 25 DE JULIO DEL 2020  
 OBRA: FABRICACION DE EMPEDRADO AHOGADO EN CEMENTO EN CALLE HUASOYO ENTRE  
 PROLONGACION MORELOS Y RIVERA DEL LAGO EN EL CHANTE.



UBICACIÓN: ENTRE PROLONGACION MORELOS Y RIVERA DEL LAGO EN EL CHANTE.  
 CONTRATISTA: CONSTRUCCION Y SUPERVISION COMA SA. DE CV.  
 FECHA: 18 DE SEPTIEMBRE DEL 2020

DIRECCIÓN DE OBRAS PÚBLICAS MUNICIPALES

ESTIMACIÓN DE OBRA EJECUTADA													
No.	CONCEPTO	U	CANTIDADES					PRECIO UNITARIO	IMPORTES				
			PRESUPUESTO BASE	ACUMULADA ANTERIOR	ESTA ESTIMACION	ESTIMACION ACUMULADA	SALDO		PRESUPUESTO BASE	ESTA ESTIMACION	ESTIMACION ACUMULADA ANTERIOR	SALDO	
<b>PRELIMINARES</b>													
1	TRAZO Y NIVELACION DE SUPERFICIE UTILIZANDO EQUIPO TOPOGRAFICO Y DEJANDO BANCOS DE NIVEL PARA CHECAR NIVELES DURANTE EL TRANCURSO DE LA OBRA	M2	851.72	847.88	847.88	3.84	\$7.75	\$ 6,600.83	\$ -	\$ 6,571.07	\$ 29.76		
SUBTOTAL ESTA ESTIMACION DE PRELIMINARES									\$ -				
<b>EXCAVACIONES</b>													
2	EXCAVACION DE CAJA EN MATERIAL TIPO II; INCLUYE ACARREO DEL MATERIAL, DENTRO DEL 1° KM AL SITIO INDICADO POR D.O.P. PARA SU POSTERIOR REHUTILIZACION, MAQUINARIA Y SUPERVISION	M3	468.45	387.6000	387.60	80.85	\$173.03	\$ 81,055.90	\$ -	\$ 67,066.43	\$ 13,989.48		
SUBTOTAL ESTA ESTIMACION DE EXCAVACIONES									\$ -				
<b>CONFORMACION DE BASES Y SUB-BASES</b>													
3	COMPACTACION DE SUPERFICIE POR MEDIOS MECANICOS COMPACTADO AL 90% PROCTOR; INCLUYE MATERIAL MANO DE OBRA Y SUPERVISION	M2	851.72	646.0000	646.00	205.72	\$17.20	\$ 14,649.58	\$ -	\$ 11,111.20	\$ 3,538.38		
4	FORMACION DE SUB-RASANTE DE 20 CM DE ESPESOR CON MATERIAL DE BANCO COMPACTADO AL 90% PROCTOR; INCLUYE MATERIAL MANO DE OBRA Y SUPERVISION	M3	170.34	129.2000	129.20	41.14	\$630.37	\$ 107,377.23	\$ -	\$ 81,443.80	\$ 25,933.42		
5	FORMACION DE BASE HIDRAULICA CON MATERIALES PETREOS DE 3/4" A FINOS COMPACTADO AL 95% PROCTOR; INCLUYE MATERIAL MANO DE OBRA Y SUPERVISION	M3	170.34	129.2000	129.20	41.14	\$723.83	\$ 123,297.20	\$ -	\$ 93,518.84	\$ 29,778.37		
SUBTOTAL ESTA ESTIMACION DE BASES Y SUB-BASES									\$ -				
<b>SUPERFICIE DE RODAMIENTO</b>													
6	EMPEDRADO C/PIEDRA BRAZA Y MORTERO CEMENTO-ARENA DE RIO PROP 1:4 INCLUYE MATERIALES, HERRAMIENTA Y MANO DE OBRA NECESARIOS PARA SU COMPLETA EJECUCION	M2	851.72	646.0000	646.00	205.72	\$382.02	\$ 308,339.67	\$ -	\$ 233,864.02	\$ 74,474.75		
SUBTOTAL ESTA ESTIMACION DE SUPERFICIE DE RODAMIENTO									\$ -				
<b>COMPLEMENTARIOS</b>													
7	LIMPIEZA DURANTE Y AL FINAL DE LA OBRA	M2	851.72	847.8800	847.88	3.84	\$7.93	\$ 6,754.14	\$ -	\$ 6,723.69	\$ 30.45		
8	CONSTRUCCION DE LOSA (BANQUETA) DE 10 CM CON CONCRETO HECHO EN OBRA F'c= 150 KG/CM2 ACABADO ESCOBIADO, INCLUYE: MATERIALES, HERRAMIENTA, MANO DE OBRA Y TODO LO NECESARIO PARA SU CORRECTO EJECUCION.	M2		0.0000	249.13		\$296.11		\$ 73,769.88	\$ -	\$ 73,769.88		
SUBTOTAL ESTA ESTIMACION DE COMPLEMENTARIOS									\$ 73,769.88				
<b>TOTAL</b>								\$ 648,074.55	\$ 73,769.88	\$ 186,073.84	\$ 74,004.73		

*Jose Luis Velasco G*  
 CONSTRUCCION Y SUPERVISION COMA SA. DE CV.  
 CONTRATISTA

*Salvador Contreras Olgun*  
 SALVADOR CONTRERAS OLGUN  
 SUPERVISOR DEL MUNICIPIO

*Ing. Hector Jesus Hernandez*  
 ING. HECTOR JESUS HERNANDEZ  
 DIRECTOR DE OBRAS PUBLICAS



PRESIDENCIA MUNICIPAL  
 HACIENDA MUNICIPAL  
 2018-2021  
 ESTE DOCUMENTO ES PARTE  
 DE LA CUENTA PUBLICA DEL  
 H. AYUNTAMIENTO DE  
 JOCOTEPEC, JALISCO

FECHA: 18 DE SEPTIEMBRE DEL 2020

CONCEPTO 8

OBRA: OBRA: FABRICACION DE EMPEDRADO AHOGADO EN CEMENTO EN CALLE HUASOYO ENTRE PROLONGACION MORELOS Y RIVERA DEL LAGO EN EL CHANTE.

LOCALIDAD: CHANTEPEC

ESTIMACIÓN: 02 Y FINIQUITO

MUNICIPIO: JOCOTEPEC, JALISCO.

PERIODO DE EJECUCIÓN: DEL 17 AL 25 DE JULIO DEL 2020

**NUMEROS GENERADORES**

CONCEPTO: CONSTRUCCION DE LOSA (BANQUETA) DE 10 CM CON CONCRETO HECHO EN OBRA F'c= 150 KG/CM2 ACABADO ESCOBIADO, INCLUYE: MATERIALES, HERRAMIENTA, MANO DE OBRA Y TODO LO NECESARIO PARA SU CORRECTO EJECUCION.

LARGO	ANCHO promedio	PZA.	TOTAL	observacion
60.50	1.35	1.0000	81.68	LADO PONIENTE
28.65	1.85	1.0000	53.00	LADO ORIENTE
38.15	3.00	1.0000	114.45	LADO ORIENTE



PRESIDENCIA MUNICIPAL  
HACIENDA MUNICIPAL  
2018-2021  
ESTE DOCUMENTO ES PARTE  
DE LA CUENTA PUBLICA DEL  
H. AYUNTAMIENTO DE  
JOCOTEPEC, JALISCO

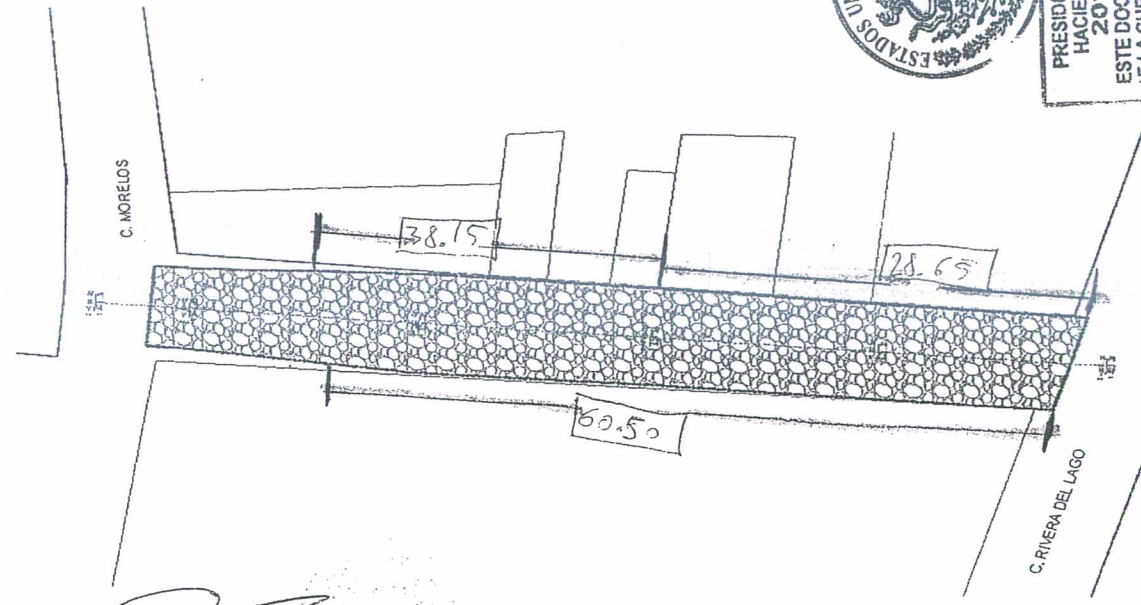

TOTAL M2: 249.13

ING. HECTOR JESUS HERNANDEZ

SALVADOR CONTRERAS OLGUIN

ING. JOSE LUIS VILLALPANDO GARCIA

DIRECTOR DE OBRAS PUBLICAS

SUPERVISOR DE OBRA

RESIDENTE DE OBRA



PRESIDENCIA MUNICIPAL  
 HACIENDA MUNICIPAL  
 2018-2021  
 ESTE DOCUMENTO ES PARTE  
 DE LA CUENTA PÚBLICA DEL  
 H. AYUNTAMIENTO DE  
 JOCOTEPEC, JALISCO



FECHA: 18 DE SEPTIEMBRE DEL 2020

CONCEPTO 8

OBRA: OBRA: FABRICACION DE EMPEDRADO AHOGADO EN CEMENTO EN CALLE HUASOYO ENTRE PROLONGACION MORELOS Y RIVERA DEL LAGO EN EL CHANTE.

LOCALIDAD: CHANTEPEC

ESTIMACIÓN: 02 Y FINIQUITO

MUNICIPIO: JOCOTEPEC, JALISCO.

PERIODO DE EJECUCIÓN:

DEL 17 AL 25 DE JULIO DEL 2020

**ARCHIVO FOTOGRAFICO**

CONCEPTO:

CONSTRUCCION DE LOSA (BANQUETA) DE 10 CM CON CONCRETO HECHO EN OBRA F'c= 150 KG/CM2 ACABADO ESCOBIADO, INCLUYE: MATERIALES, HERRAMIENTA, MANO DE OBRA Y TODO LO NECESARIO PARA SU CORRECTO EJECUCION.

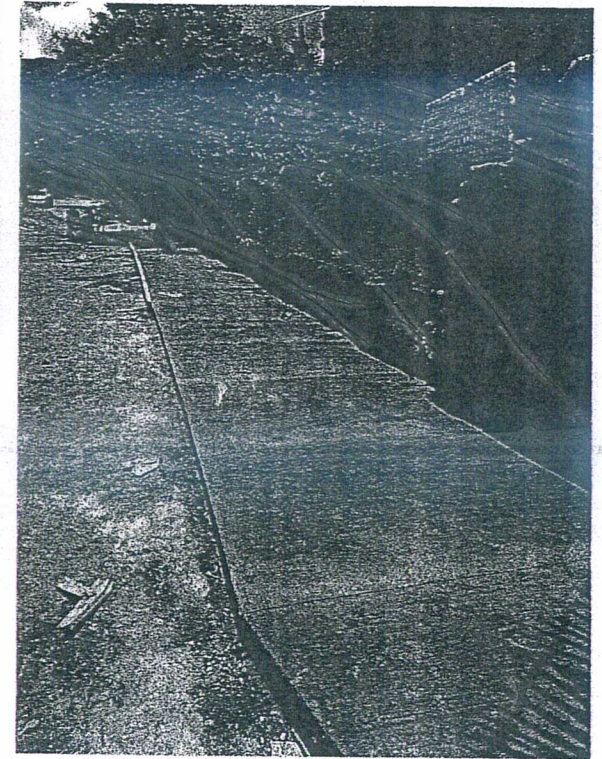
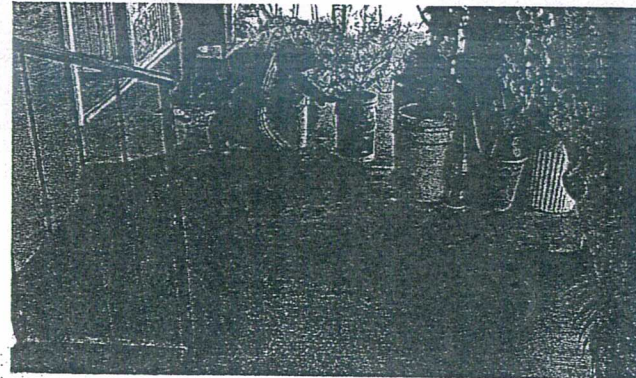
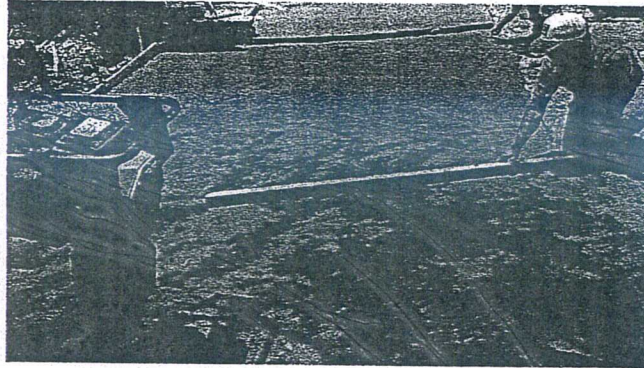
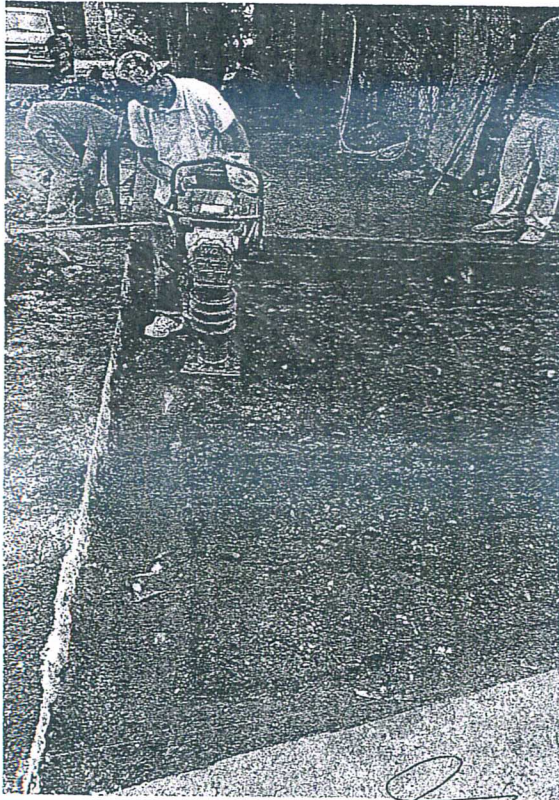

ING. HECTOR JESUS HERNANDEZ

SALVADOR CONTRERAS OLGUIN

ING. JOSE LUIS VILLALPANDO GARCIA

DIRECTOR DE OBRAS PUBLICAS

SUPERVISOR DE OBRA

RESIDENTE DE OBRA