

CROQUIS DE LOCALIZACIÓN REGIONAL

CROQUIS DE LOCALIZACIÓN GEOGRÁFICA



A GUADALAJARA

MACROLOCALIZACIÓN



MUNICIPIO DE JOCOTEPEC



Jocotepec

Gobierno Municipal
H. AYUNTAMIENTO
CONSTITUCIONAL DE JOCOTEPEC, JAL.
2018 - 2021
DIRECCIÓN DE OBRAS PÚBLICAS

LEVANTAMIENTO DE ÁREA DE ARRIO EN LA CALLE LOS ANGELES ENTRE PRIV. ALDAMA Y CERRADA, EN LA CABECERA DE JOCOTEPEC, JALISCO

UBICACIÓN



ÁREA A CONSTRUIR

223.23 m

PROYECTO
"CONSTRUCCIÓN DE MACHUELOS EN CALLE LOS ANGELES ENTRE PRIVADA ALDAMA Y CERRADA"

LOCALIDAD
CABECERA MUNICIPAL

CONTENIDO
MACROLOCALIZACIÓN

PRESENTE MUNICIPAL
LIC. JOSÉ MIGUEL GÓMEZ LOPEZ
DIRECTOR DE OBRAS PÚBLICAS
ING. HÉCTOR JESÚS HERNÁNDEZ
TESORERO MUNICIPAL
L. C. P. FRANCISCO DELGADILLO LIMÓN
SINDICO MUNICIPAL
LIC. JUAN JOSÉ RAMÍREZ CAMPOS

OBRA
"CONSTRUCCIÓN MACHUELOS EN CALLE LOS ANGELES ENTRE PRIVADA ALDAMA Y CERRADA"

SIN ESCALA

L-1

FECHA
NOVIEMBRE DEL 2020

CALLE HICALCO SUR No. 1476 COL. CENTRO C.P. 43900
TELÉFONO (01302) 782372 EXT. 114

DISEÑO: ARQ. ENC. REVISÓ: ARQ. ISS

RUTA DE ARRIO:
C. LOS ANGELES (MACHUELOS) (M)

H. AYUNTAMIENTO
CONSTITUCIONAL DE JOCOTEPEC, JAL.
2018 - 2021



CARTA TOPOGRÁFICA
 JOCOTEPEC F13D75
 JALISCO
 CUADRÍCULA UTM A CADA 1,000m



Jocotepec
 Gobierno Municipal
 H. AYUNTAMIENTO
 CONSTITUCIONAL DE JOCOTEPEC, JAL.
 2018 - 2021
 DIRECCIÓN DE OBRAS PÚBLICAS

LEVANTAMIENTO DE ÁREA DE ARRIOYO EN LA CALLE LOS ANGELES
 ENTRE PRIVADA ALDAMA Y CERRADA, EN LA CABECERA DE JOCOTEPEC,
 JALISCO



UBICACION

ÁREA A CONSTRUIR
 223.23 m²

PROYECTO
 *CONSTRUCCIÓN DE MACHUELOS EN CALLE LOS ANGELES
 ENTRE PRIVADA ALDAMA Y CERRADA*

LOCALIDAD
 CABECERA MUNICIPAL

CONTENIDO
 MICROLOCALIZACION

PRESENTE MUNICIPAL
 LIC. JOSÉ MIGUEL GÓMEZ LÓPEZ
 DIRECTOR DE OBRAS PÚBLICAS
 ING. HÉCTOR JESÚS HERNÁNDEZ
 TESORERO MUNICIPAL
 L. C. P. FRANCISCO DELGADILLO LIMÓN
 SINDICO MUNICIPAL
 LIC. JUAN JOSÉ RAMÍREZ CAMPOS

OBRA
 *CONSTRUCCIÓN MACHUELOS EN CALLE LOS ANGELES
 ENTRE PRIVADA ALDAMA Y CERRADA*

SIN ESCALA	L-2
FECHA	NOVIEMBRE DEL 2020

CALLE HUANUCO SUR, NO. 1876 COL. CENTRO C.P. 41006
 TELÉFONO (01) 3672782476 EXT. 114

DISEÑO	ARG. ERIC	REVISÓ	ARG. EISE
--------	-----------	--------	-----------

RUTA DE ARRIBO
 H. AYUNTAMIENTO
 CONSTITUCIONAL DE JOCOTEPEC, JAL.
 2018 - 2021

[Handwritten signature and blue ink stamp]

CUADRO DE CONSTRUCCION						
LADO		RUMBO	DISTANCIA	V	COORDENADAS	
EST	PV				Y	X
				1	2,244,317.0009	664,396.0095
1	2	N 07°00'41.19" E	8.219	2	2,244,325.1585	664,397.0128
2	3	S 82°57'50.54" E	153.001	3	2,244,306.4171	664,548.8613
3	4	S 07°01'00.20" W	8.000	4	2,244,298.4770	664,547.8840
4	1	N 83°02'45.81" W	153.000	1	2,244,317.0009	664,396.0095
SUPERFICIE = 1,240.00 m2						

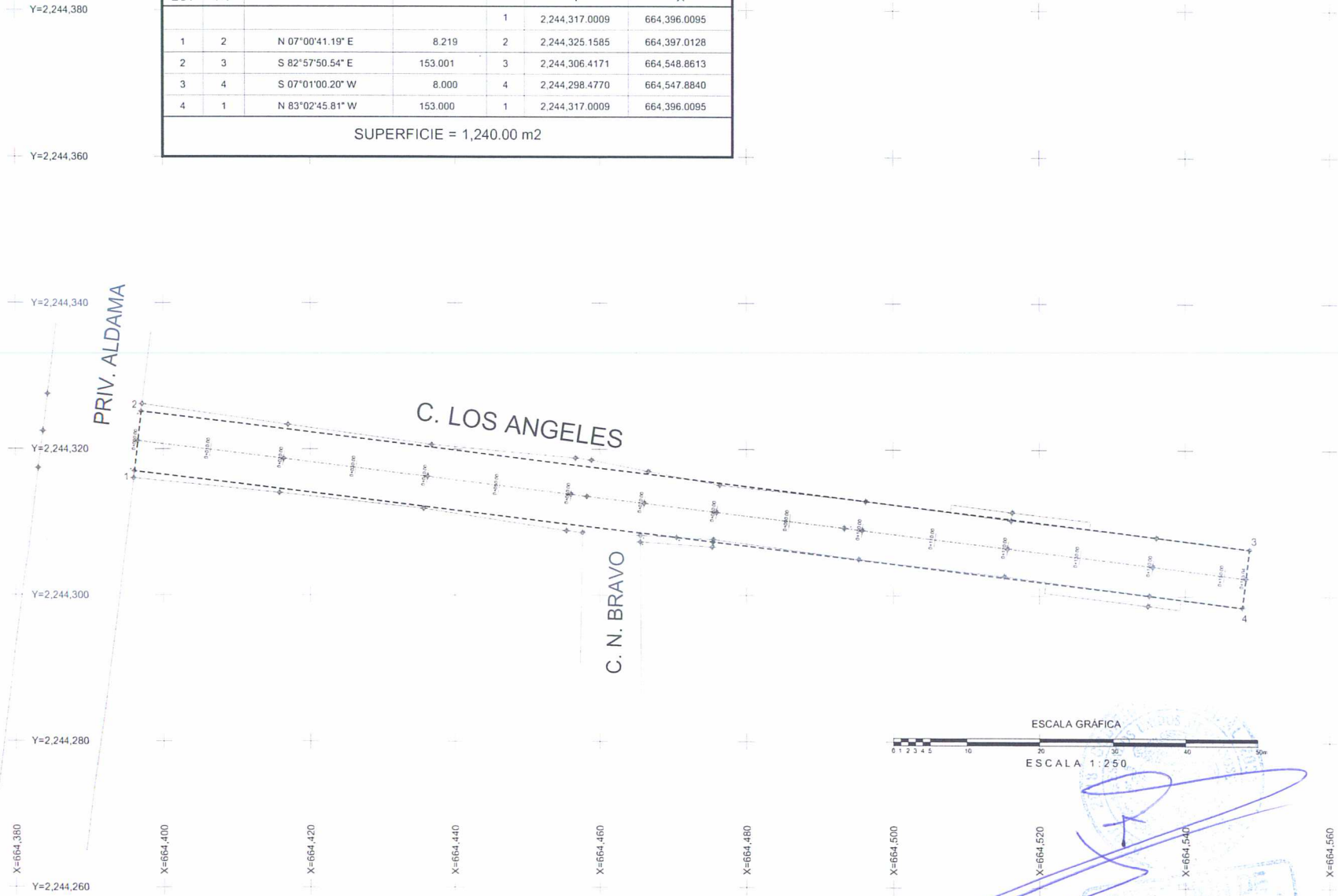



Jocotepec
 Gobierno Municipal
 H. AYUNTAMIENTO
 CONSTITUCIONAL DE JOCOTEPEC, JAL.
 2018 - 2021
 DIRECCION DE OBRAS PÚBLICAS

LEVANTAMIENTO DE AREA DE ARRIOYO EN LA CALLE LOS ANGELES ENTRE PRIV. ALDAMA Y CERRADA EN LA CABECERA DE JOCOTEPEC, JALISCO

UBICACION



AREA A CONSTRUIR

223.23 m

PROYECTO

"CONSTRUCCION DE MACHUELOS EN CALLE LOS ANGELES ENTRE PRIVADA ALDAMA Y CERRADA"

LOCALIDAD

CABECERA MUNICIPAL

CONTENIDO

LEVANTAMIENTO TOPOGRAFICO

PRESIDENTE MUNICIPAL
 LIC. JOSÉ MIGUEL GÓMEZ LÓPEZ

DIRECTOR DE OBRAS PÚBLICAS
 ING. HÉCTOR JESÚS HERNÁNDEZ

TESORERO MUNICIPAL
 L. C. P. FRANCISCO DELGADILLO LIMÓN

SINDICO MUNICIPAL
 LIC. JUAN JOSÉ RAMÍREZ CAMPOS

OBRA

"CONSTRUCCION MACHUELOS EN CALLE LOS ANGELES ENTRE PRIVADA ALDAMA Y CERRADA"

ESCALA 1:250	L-3
--------------	-----

CALLE PIGALOO SUR N. 1916 COL. CENTRO C.P. 43000
 TELÉFONO: (81 98) 783276 EXT 114

DISEÑO: AND EHC	REVISÓ: AND ISS
RUTA DE ARCHIVO: C:\LOS ANGELES\MACHUELOS\JAL	
H. AYUNTAMIENTO CONSTITUCIONAL DE JOCOTEPEC, JAL. 2018 - 2021	



LEVANTAMIENTO DE ÁREA DE ARROJDO EN LA CALLE LOS ANGELES ENTRE PRIV. ALDAMA Y CERRADA, EN LA CABECERA DE JOCOTEPEC, JALISCO.



223.23 m

PROYECTO:
 "CONSTRUCCIÓN DE MACHUELOS EN CALLE LOS ANGELES ENTRE PRIVADA ALDAMA Y CERRADA"

LOCALIDAD:
 CABECERA MUNICIPAL

CONTENIDO:
 PLANTA DE CADEMANIENTO Y CUERVAS DE NIVEL

PRESIDENTE MUNICIPAL:
 LIC. JOSÉ MIGUEL GÓMEZ LÓPEZ

DIRECTOR DE OBRAS PÚBLICAS:
 ING. HÉCTOR JESÚS HERRÁNDEZ

TELEGRÁFO MUNICIPAL:
 L. C. P. FRANCISCO DELGADILLO LIMÓN

SINDICO MUNICIPAL:
 LIC. JUAN JOSÉ RAMÍREZ CAMPOS

OBRA:
 "CONSTRUCCIÓN MACHUELOS EN CALLE LOS ANGELES ENTRE PRIVADA ALDAMA Y CERRADA"

ESCALA 1:250

FECHA: NOVIEMBRE DEL 2020

L-4

CALLE HIDALGO SUR N.º 187C COL. CENTRO C.P. 45900
 TELÉFONO: 01 311 323 15 11 14

DEBILLO: ARG. ENC. REVISÓ: ARG. ISS

RUTA DE ARROJDO: C. LOS ANGELES MACHUELOS JM

H. AYUNTAMIENTO
 CONSTITUCIONAL DE JOCOTEPEC, JAL.
 2018 - 2021



Jocotepec
 Gobierno Municipal
 H. AYUNTAMIENTO
 CONSTITUCIONAL DE JOCOTEPEC, JAL.
 2018 - 2021
 DIRECCIÓN DE OBRAS PÚBLICAS

LEVANTAMIENTO DE ÁREA DE ARRIOYO EN LA CALLE LOS ANGELES
 ENTRE PRIV. ALDAMA Y CERRADA EN LA CABECERA DE JOCOTEPEC,
 JALISCO

UBICACIÓN



ÁREA A CONSTRUIR

223.23 m

PROYECTO

"CONSTRUCCIÓN DE MACHUELOS EN CALLE LOS ANGELES
 ENTRE PRIVADA ALDAMA Y CERRADA"

LOCALIDAD

CABECERA MUNICIPAL

CONTENIDO

PUNTOS GEOGRÁFICOS Y
 UTM

PRESIDENTE MUNICIPAL

LIC. JOSÉ MIGUEL GÓMEZ LÓPEZ

DIRECTOR DE OBRAS PÚBLICAS

ING. HÉCTOR JESÚS HERNÁNDEZ

TESORERO MUNICIPAL

L. C. P. FRANCISCO DELGADILLO LIMÓN

SINDICO MUNICIPAL

LIC. JUAN JOSÉ RAMÍREZ CAMPOS

OBRA

"CONSTRUCCIÓN MACHUELOS EN CALLE LOS ANGELES
 ENTRE PRIVADA ALDAMA Y CERRADA"

ESCALA 1:250

FECHA

NOVIEMBRE DEL 2020

L-6

CALLE MIGUEL SUR N. 1916 COL. CENTRO C.P. 43800
 TELEFONO: (61 367) 462411 EXT 114

DELEG. ANO EHC. FEUSD. AÑO 1930

RUTA DE ARCHIVO: C:\LOS ANGELES\MACHUELOS.DWG

H. AYUNTAMIENTO
 CONSTITUCIONAL DE JOCOTEPEC, JAL.
 2018 - 2021



0+000.00 CALLE LOS ANGELES No. 1			
X	Y	Dátum	Sistema de coordenadas
664.405.4792	2.244.371.2912	ITRF92	Universal Transversa de Mercator (Zona: 13)
LATITUD	LONGITUD	Dátum	Sistema de coordenadas
20.2901	-103.4256	ITRF92	Geográficas con notación decimal
20°17'24.47520" N	103°25'32.05560" W	ITRF92	Geográficas con notación sexagesimal

0+155.94 CALLE LOS ANGELES No. 2			
X	Y	Dátum	Sistema de coordenadas
664.509.2264	2.244.368.5163	ITRF92	Universal Transversa de Mercator (Zona: 13)
LATITUD	LONGITUD	Dátum	Sistema de coordenadas
20.2901	-103.4246	ITRF92	Geográficas con notación decimal
20°17'24.35280" N	103°25'28.48080" W	ITRF92	Geográficas con notación sexagesimal

C. LOS ANGELES

C. N. BRAVO

PRIV. ALDAMA

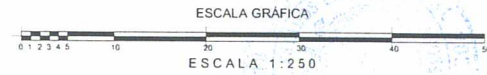

Y=2,244,380

Y=2,244,360

Y=2,244,340

Y=2,244,320

Y=2,244,300

Y=2,244,280

Y=2,244,260

X=664,380

X=664,400

X=664,420

X=664,440

X=664,460

X=664,480

X=664,500

X=664,520

X=664,540

X=664,560



Jocotepec
 Gobierno Municipal
 H. AYUNTAMIENTO
 CONSTITUCIONAL DE JOCOTEPEC, JAL.
 2018 - 2021
 DIRECCIÓN DE OBRAS PÚBLICAS

LEVANTAMIENTO DE ÁREA DE ARROYO EN LA CALLE LOS ANGELES
 ENTRE PRIV. ALDAMA Y CERRADA. EN LA CABECERA DE JOCOTEPEC,
 JALISCO.

UBICACIÓN



ÁREA A CONSTRUIR

223.23 m

PROYECTO
 "CONSTRUCCIÓN DE MACHUELOS EN CALLE LOS ANGELES
 ENTRE PRIVADA ALDAMA Y CERRADA"

LOCALIDAD
 CABECERA MUNICIPAL

CONTENIDO
 LOCALIZACION EN GOOGLE

PRESIDENTE MUNICIPAL
 LIC. JOSÉ MIGUEL GÓMEZ LOPEZ
 DIRECTOR DE OBRAS PÚBLICAS
 ING. HÉCTOR JESÚS HERNÁNDEZ
 TEGORERO MUNICIPAL
 L.C.P. FRANCISCO DELGADILLO LIMÓN
 SINDICO MUNICIPAL
 LIC. JUAN JOSÉ RAMÍREZ CAMPOS

OBRA
 "CONSTRUCCIÓN MACHUELOS EN CALLE LOS ANGELES
 ENTRE PRIVADA ALDAMA Y CERRADA"

SIN ESCALA

FECHA
 NOVIEMBRE DEL 2020

L-7

CALLE HIDALGO SUR No. 181C COL. CENTRO C.P. 43886
 TELEFONO: (01 361) 783247 EXT. 114

DISEÑO: ARG. ENC. REVISÓ: ARG. FSE.

RUTA DE ARROYO
 C. LOS ANGELES MACHUELOS JAL.

H. AYUNTAMIENTO
 CONSTITUCIONAL DE JOCOTEPEC, JAL.
 2018 - 2021

