

RIVERA TORRES JESSICA
MONTSERRAT

Fecha: 9/11/2020 13:32:57

FOLIO: 636

RITJ850605474

Uso del CFDI G03

Tipo de comprobante I

Régimen Fiscal del Emisor 612

Lugar de Expedición: 44410

CLIENTE: MUNICIPIO DE JOCOTEPEC JALISCO

COLONIA: CENTRO

R.F.C.: MJJ850101KP8

ESTADO:

C.P.: 45800

DOMICILIO: PALACIO MUNICIPAL No. S/n

PAÍS: MEXICO

CANTIDAD	CLAVEPRODSERV	CLAVE UNIDAD	CONCEPTO / DESCRIPCIÓN	VALOR UNITARIO	IMPORTE
1.0000	72101500	E48	ESTIMACION UNO (FINIQUITO) CONTRATO NUMERO GMI 01RC OP/2020 NOMBRE, DE LA OBRA EQUIPAMIENTO DE POZO PROFUNDO DE AGUA POTABLE EN LA AGENCIA MUNICIPAL DE CHANTEPEC DEL MUNICIPIO DE JOCOTEPEC JALISCO. MENOS EL \$ AL MILLAR RIV (SFFUPU) \$ 753.38 NETO A PAGAR \$ 130.335.15	113,007.35	113,007.35

IMPORTE CON LETRA		
CIENTO TREINTA Y UN MIL OCHENTA Y OCHO PESOS 53/100 M.N.		
MÉTODO DE PAGO	CUENTA DE PAGO	FORMA DE PAGO
PPD		99

SUBTOTAL: 113,007.35
 I.V.A.: 18,081.18
 TOTAL: 131,088.53



Serie del Certificado del emisor:	00001000000408648794
Folio fiscal:	11996016-1C5B-4B31-AFC9-710ED4D461DE
No de Serie del Certificado del SAT:	00001000000505142236
Fecha y hora de certificación:	Noviembre 9 2020 - 13:32:59

Sello digital del CFDI

QL+QHC+h2N1eLwm0opVSLW2b0T5np8vF9q283EMbPvEr2BRGT2NPhxwE3ApIjNWxH1AtteYMW9YQ10dAgM3eg
 zFC8s5hqBD0HYkLLH1TNS11U3G0L4B0xy/YopA3SDw+qCbvBkztwzucnxwBN8pY1gHfQRPnhqgAPvYcR18K0ck
 kClydw2G0PrwennRQFdh/zPobxU2XP23dy1qAGTXcy1QY2/4kqfhmF0kryazu4ah/QJ1VGRK4VMb8QouCuH
 zVV9gP5M6Gry66y7FDUQexsn1fU6Gz/aAv1R1p5/gPp58Qna8vYw1/5h8pze5CagQ87jmk6q4a5112TJHng==

Sello del SAT

Q9FT204FhYMWELh2oE1CxxGjGFNkfl1YMS2xf3z2xcNONH5G/vw1dTN54eMEj1o2qfqlhR7krMOPUEVPR
 mkpYdkgT+8ovYqjdjCX90qocS4XFNLo1f1bk2CKTqv3Lm7Iw8y+D3*35ajOfkzaFNBpvy2rLwTX/g1S
 BpiQLaCfWNEqGG/TSC9y2LEXFBWUdq1MSqgJewj11pKC151n7Ae3ReIghl+dyVzFUkxWwY/4z/75aEqI
 yvbc+Kw9vVrdSHznla2/pSux1MLU1dd7f1mM+JN3xQHDmNwMIRM0z4mCYmCST+vsEq612/6Fk2W4JX
 qRm11TS3h0P5vG1C1C1ZA==

Cadena original del complemento de certificación digital del SAT

11111111996016-1C5B-4B31-AFC9-710ED4D461DE10000-11-09T13:32:591MAG001001701C01G
 HC+h2N1eLwm0opVSLW2b0T5np8vF9q283EMbPvEr2BRGT2NPhxwE3ApIjNWxH1AtteYMW9YQ10dAgM3eg
 zqzFC8s5hqBD0HYkLLH1TNS11U3G0L4B0xy/YopA3SDw+qCbvBkztwzucnxwBN8pY1gHfQRPnhqgAPvYcR18K0ck
 kClydw2G0PrwennRQFdh/zPobxU2XP23dy1qAGTXcy1QY2/4kqfhmF0kryazu4ah/QJ1VGRK4VMb8QouCuH
 zVV9gP5M6Gry66y7FDUQexsn1fU6Gz/aAv1R1p5/gPp58Qna8vYw1/5h8pze5CagQ87jmk6q4a5112TJHng==
 RITJ850605474





Verificación de comprobantes fiscales digitales por internet

RFC del emisor	Nombre o razón social del emisor	RFC del receptor	Nombre o razón social del receptor
RITJ850605474	RIVERA TORRES JESSICA MONTSERRAT	MJJ850101KP8	MUNICIPIO DE JOCOTEPEC JALISCO
Folio fiscal	Fecha de expedición	Fecha certificación SAT	PAC que certificó
11996016-1C5B-4B31-AFC9-710ED4D461DE	2020-11-09T13:32:57	2020-11-09T13:32:59	MAS0810247C0
Total del CFDI	Efecto del comprobante	Estado CFDI	Estatus de cancelación
\$131,088.53	Ingreso	Vigente	Cancelable con aceptación

Imprimir





H. AYUNTAMIENTO DE JOCOTEPEC, JALISCO.

Jocotepec

DIRECCION DE OBRAS PUBLICAS MUNICIPALES

No. DE CONTRATO: GMJ 018C OP/2020
CONTRATISTA: JESSICA MONTSERRAT RIVERA TORRES
OBRA: EQUIPAMIENTO DE POZO PROFUNDO DE AGUA POTABLE EN LA AGENCIA MUNICIPAL DE CHANTEPEC DEL MUNICIPIO JOCOTEPEC, JALISCO
UBICACIÓN: CHANTEPEC

HOJA DE RELACIÓN HOJA No. 1 DE 1
ESTIMACIÓN No. 1 (UNO Y FINIQUITO)
PERÍODO DE TRABAJO:
DEL: 20 DE JULIO AL 4 DE AGOSTO 2020
FECHA: 05 DE AGOSTO DE 2020

RESUMEN DE LOS CONCEPTOS E IMPORTES QUE CONSTITUYEN LA ESTIMACIÓN

HOJA No.	PARTIDAS			IMPORTES	
	TRASLADO DE GRUA TIPO HIDRAULICA Y PERSONAL CON LA HERRAMIENTA NECESARIA PARA REALIZAR TRABAJO DE INSTALACION DE EQUIPO DE BOMBEO CON COLUMNA A POZO PROFUNDO DE 4".			\$	8,000.00
	SUMINISTRO Y COLOCACION DE UN MOTOR SERIE X SUMERGIBLE MARCA ALTAMIRA EN AC/INOX. DE UNA CAPACIDAD DE HP 40 /440 V.			\$	43,687.47
	SUMINISTRO Y COLOCACION DE UNA BOMBA TIPO SUMERGIBLE EN ACERO INOX. PARA MOTOR DE 40 HP			\$	20,930.00
	CONEXIÓN DE MUFA ELECTRICA (UNION DE CABLES PARA ENERGIZAR EQUIPO DE BOMBEO) CON LOS MATERIALES NECESARIOS PARA SU EJECUCION			\$	1,200.00
	SUMINISTRO Y COLOCACION DE UN ARRANCADOR MARCA SIEMENS O SIMILAR DE UNA CAPACIDAD PARA 40 HP EN 440 V. DE 25 A 90 AMPRS.			\$	24,957.80
	SUMINISTRO Y COLOCACION DE CABLE PLANO SUMERGIBLE DEL CAL 3X4 1000 V.			\$	29,901.20
	SUMINISTRO Y COLOCACION DE TRAMOS DE TUBO PARA COLUMNA DE 4" X 6.10 MTRS			\$	22,000.00
	MONTO DE ESTIMACIÓN			\$	150,676.47
	MENOS AMORTIZACIÓN ANTICIPO %			\$	37,669.12
	SUBTOTAL.			\$	113,007.35
	I . V . A . 16%			\$	18,081.18
	SUMA			\$	131,088.53
	MENOS 2 AL MILLAR (CMIC)			\$	-
	MENOS 5 AL MILLAR (R.I.V. SEFUPU)			\$	753.38
	NETO A PAGAR			\$	130,335.15
	ESTADO CONTABLE	IMPORTE	I . V . A .	TOTAL	
	ASIGNACIÓN	\$ 150,676.47	\$ 24,108.24	\$	174,784.71
	IMPORTE DE ESTIMACIÓN	\$ 150,676.47	\$ 24,108.24	\$	174,784.71
	ACUMULADO ANTERIOR	\$ -	\$ -	\$	-
	ACUMULADO A LA FECHA	\$ 150,676.47	\$ 24,108.24	\$	174,784.71
	SALDO POR EJERCER	\$ -	\$ -	\$	-
	AMORTIZACIÓN DEL ANTICIPO			C. JESSICA MONTSERRAT RIVERA TORRES	
	ANTICIPO %	\$ 37,669.12	\$ 6,027.06	\$	43,696.18
	AMORTIZACIÓN	\$ 37,669.12	\$ 6,027.06	\$	43,696.18
	AMORTIZACIÓN ACUM. ANT.	\$ -	\$ -	\$	-
	AMORTIZACIÓN A LA FECHA	\$ 37,669.12	\$ 6,027.06	\$	43,696.18
	FALTANTE POR AMORTIZAR	\$ -	\$ -	\$	-
				EL REPRESENTANTE LEGAL	
				EL SUPERVISOR DEL MUNICIPIO	EL DIRECTOR DE OBRAS PUBLICAS
				ING. RIGOBERTO OLMEDO RAMOS	ING. HECTOR JESUS HERNANDEZ

DIRECCION DE OBRAS PUBLICAS



H. AYUNTAMIENTO CONSTITUCIONAL DE JOCOTEPEC, JALISCO.

DIRECCIÓN DE OBRAS PÚBLICAS MUNICIPALES

ESTIMACIÓN No. 1 (UNO Y FINIQUITO)

PERÍODO: 20 DE JULIO AL 4 DE AGOSTO 2020
OBRA : EQUIPAMIENTO DE POZO PROFUNDO DE AGUA POTABLE EN LA AGENCIA MUNICIPAL DE CHANTEPEC DEL MUNICIPIO JOCOTEPEC, JALISCO
CONTRATO GMJ 018C OP/2020
UBICACIÓN : CHANTEPEC
CONTRATISTA JESSICA MONTSERRAT RIVERA TORRES
FECHA: 05 DE AGOSTO DE 2020

ESTIMACIÓN DE OBRA EJECUTADA

No.	CONCEPTO	U	CANTIDADES					PRECIO UNITARIO	IMPORTE				
			PRESUPUESTO BASE	ESTA ESTIMACION	ESTIMACION ACUMULADA ANTERIOR	ESTIMACION ACUMULADA ACTUAL	SALDO		PRESUPUESTO BASE	ESTA ESTIMACION	ESTIMACION ACUMULADA ANTERIOR	ESTIMACION ACUMULADA ACTUAL	SALDO
EQUI-002	TRASLADO DE GRUA TIPO HIDRAULICA Y PERSONAL CON LA HERRAMIENTA NECESARIA PARA REALIZAR TRABAJO DE INSTALACION DE EQUIPO DE BOMBEO CON COLUMNA A POZO PROFUNDO DE 4".	PAR TIDA	1.0000	1.0000	0.0000	1.0000	0.0000	\$8,000.00	\$ 8,000.00	\$ 8,000.00	\$ -	8,000.0000	\$ -
EQUI-003	SUMINISTRO Y COLOCACION DE UN MOTOR SERIE X SUMERGIBLE MARCA ALTAMIRA EN AC/INOX. DE UNA CAPACIDAD DE HP 40 /440 V.	PZA	1.0000	1.0000	0.0000	1.0000	0.0000	\$43,687.47	\$ 43,687.47	\$ 43,687.47	\$ -	43,687.4700	\$ -
EQUI-004	SUMINISTRO Y COLOCACION DE UNA BOMBA TIPO SUMERGIBLE EN ACERO INOX. PARA MOTOR DE 40 HP	PZA	1.0000	1.0000	0.0000	1.0000	0.0000	\$20,930.00	\$ 20,930.00	\$ 20,930.00	\$ -	20,930.0000	\$ -
EQUI-005	CONEXIÓN DE MUFA ELECTRICA (UNION DE CABLES PARA ENERGIZAR EQUIPO DE BOMBEO) CON LOS MATERIALES NECESARIOS PARA SU EJECUCION	PZA	1.0000	1.0000	0.0000	1.0000	0.0000	\$1,200.00	\$ 1,200.00	\$ 1,200.00	\$ -	1,200.0000	\$ -
EQUI-011	SUMINISTRO Y COLOCACION DE UN ARRANCADOR MARCA SIEMENS O SIMILAR DE UNA CAPACIDAD PARA 40 HP EN 440 V. DE 25 A 90 AMPRS.	PZA	1.0000	1.0000	0.0000	1.0000	0.0000	\$24,957.80	\$ 24,957.80	\$ 24,957.80	\$ -	24,957.8000	\$ -
EQUI-009	SUMINISTRO Y COLOCACION DE CABLE PLANO SUMERGIBLE DEL CAL 3X4 1000 V.	M	140.0000	140.0000	0.0000	140.0000	0.0000	\$213.58	\$ 29,901.20	\$ 29,901.20	\$ -	29,901.2000	\$ -
EQUI-015	SUMINISTRO Y COLOCACION DE TRAMOS DE TUBO PARA COLUMNA DE 4" X 6.10 MTRS	PZA	8.0000	8.0000	0.0000	8.0000	0.0000	\$2,750.00	\$ 22,000.00	\$ 22,000.00	\$ -	22,000.0000	\$ -
								SUMA	\$ 150,676.47	\$ 150,676.47	\$ -	\$ 150,676.47	\$ -
								IVA	\$ 24,108.24	\$ 24,108.24	\$ -	\$ 24,108.24	\$ -
								TOTAL	\$ 174,784.71	\$ 174,784.71	\$ -	\$ 174,784.71	\$ -



C. JESSICA MONTSERRAT RIVERA TORRES
 REPRESENTANTE LEGAL

ING. RIGOBERTO OLMEDO RAMOS
 SUPERVISOR DEL MUNICIPIO

ING. HÉCTOR JESÚS HERNÁNDEZ
 DIRECTOR DE OBRAS PÚBLICAS

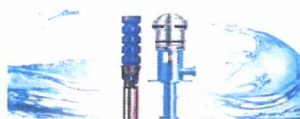

JESSICA MONTSERRAT RIVERA TORRES



NUMEROS GENERADORES DE OBRA

OBRA: EQUIPAMIENTO DE POZO PROFUNDO DE AGUA POTABLE EN LA AGENCIA MUNICIPAL DE CHANTEPEC DEL MUNICIPIO JOCOTEPEC, JALISCO
 LOCALIDAD: CABECERA MUNICIPAL
 MUNICIPIO: JOCOTEPEC, JALISCO

CVE.	CONCEPTO	LOCALIZACION	PROFUNDIDAD	PIEZAS	VOLUMEN	UNID.	TOTAL
0	0	TODO EL POZO	1.0000	1.00	1.00	PARTIDA	1.00
EQUI-002	TRASLADO DE GRUA TIPO HIDRAULICA Y PERSONAL CON LA HERRAMIENTA NECESARIA PARA REALIZAR TRABAJO DE INSTALACION DE EQUIPO DE BOMBEO CON COLUMNA A POZO PROFUNDO DE 4".	GUADALAJARA A JOCOTEPEC	54.0000	1.00	54.00	ML	54.00
EQUI-003	SUMINISTRO Y COLOCACION DE UN MOTOR SERIE X SUMERGIBLE MARCA ALTAMIRA EN AC/INOX. DE UNA	POZO	66.0000	1.00	66.00	ML	66.00
EQUI-004	SUMINISTRO Y COLOCACION DE UNA BOMBA TIPO SUMERGIBLE EN ACERO INOX. PARA MOTOR DE 40 HP	POZO	130.0000	1.00	130.00	ML	130.00
EQUI-005	CONEXIÓN DE MUFA ELECTRICA (UNION DE CABLES PARA ENERGIZAR EQUIPO DE BOMBEO) CON LOS MATERIALES NECESARIOS PARA SU EJECUCION	POZO	54.0000	1.00	54.00	ML	54.00
EQUI-011	SUMINISTRO Y COLOCACION DE UN ARRANCADOR MARCA SIEMENS O SIMILAR DE UNA CAPACIDAD PARA 40 HP EN 440 V.	TODO EL POZO	120.0000	1.00	120.00	PARTIDA	120.00
EQUI-009	SUMINISTRO Y COLOCACION DE CABLE PLANO SUMERGIBLE DEL CAL 3X4 1000 V.	TODO EL POZO	1.0000	1.00	1.00	PARTIDA	1.00
EQUI-015	SUMINISTRO Y COLOCACION DE TRAMOS DE TUBO PARA COLUMNA DE 4" X 6.10 MTRS	JOCOTEPEC A GUADALAJARA	1.0000	1.00	1.00	PARTIDA	1.00

JESSICA MONTSERRAT RIVERA TORRES



DIRECCION DE

JESSICA MONTSERRAT RIVERA TORRES

Dependencia: MUNICIPIO DE JOCOTEPEC, JALISCO
 PALACIO MUNICIPAL SIN NÚMERO
 COLONIA CENTRO C.P. 45800

Fecha: 07-jul-2020

Obra: EQUIPAMIENTO DE POZO PROFUNDO DE AGUA
 POTABLE EN LA AGENCIA MUNICIPAL DE CHANTEPEC
 DEL MUNICIPIO JOCOTEPEC, JALISCO

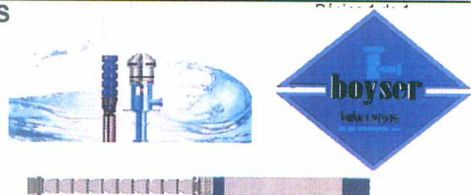

CATALOGO DE CONCEPTOS Y CANTIDADES DE OBRA PARA EXPRESION DE PRECIOS UNITARIOS Y MONTO TOTAL DE LA PROPUESTA

Código	Concepto	Unidad	Cantidad	P. Unitario	Precio con letra	Importe
A	EQUIPAMIENTO					
A01	EQUIPAMIENTO					
EQUI-002	TRASLADO DE GRUA TIPO HIDRAULICA Y PERSONAL PARTIDA CON LA HERRAMIENTA NECESARIA PARA REALIZAR TRABAJO DE INSTALACION DE EQUIPO DE BOMBEO CON COLUMNA A POZO PROFUNDO DE 4".		1.0000	8,000.00 (* OCHO MIL PESOS 00/100 M.N. *)		8,000.00
EQUI-003	SUMINISTRO Y COLOCACION DE UN MOTOR SERIE X PZA SUMERGIBLE MARCA ALTAMIRA EN AC/INOX. DE		1.0000	43,687.47 (* CUARENTA Y TRES MIL SEISCIENTOS OCHENTA Y SIETE PESOS 47/100 M.N. *)		43,687.47
EQUI-004	SUMINISTRO Y COLOCACION DE UNA BOMBA TIPO PZA SUMERGIBLE EN ACERO INOX. PARA MOTOR DE 40		1.0000	20,930.00 (* VEINTE MIL NOVECIENTOS TREINTA PESOS 00/100 M.N. *)		20,930.00
EQUI-005	CONEXIÓN DE MUFA ELECTRICA (UNION DE CABLES PZA PARA ENERGIZAR EQUIPO DE BOMBEO) CON LOS MATERIALES NECESARIOS PARA SU EJECUCION		1.0000	1,200.00 (* UN MIL DOSCIENTOS PESOS 00/100 M.N. *)		1,200.00
EQUI-011	SUMINISTRO Y COLOCACION DE UN ARRANCADOR PZA MARCA SIEMENS O SIMILAR DE UNA CAPACIDAD		1.0000	24,957.80 (* VEINTICUATRO MIL NOVECIENTOS CINCUENTA Y SIETE PESOS 80/100 M.N. *)		24,957.80
EQUI-009	SUMINISTRO Y COLOCACION DE CABLE PLANO M SUMERGIBLE DEL CAL 3X4 1000 V.		140.0000	213.58 (* DOSCIENTOS TRECE PESOS 58/100 M.N. *)		29,901.20
EQUI-015	SUMINISTRO Y COLOCACION DE TRAMOS DE TUBO PZA PARA COLUMNA DE 4" X 6.10 MTRS		8.0000	2,750.00 (* DOS MIL SETECIENTOS CINCUENTA PESOS 00/100 M.N. *)		22,000.00
Total EQUIPAMIENTO						150,676.47
SUBTOTAL						150,676.47
I.V.A. 16.00%						24,108.24
Total del presupuesto						174,784.71

(CIENTO SETENTA Y CUATRO MIL SETECIENTOS OCHENTA Y CUATRO PESOS 71/100 M.N.)

JESSICA MONTSERRAT RIVERA TORRES



JESSICA MONTSERRAT RIVERA TORRES

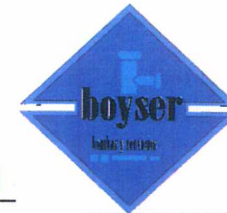
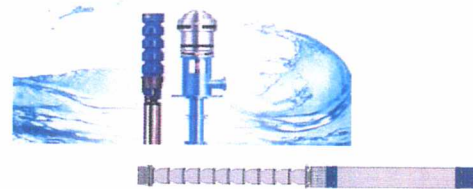

EMPRESA: JESSICA MONTSERRAT RIVERA TORRES FECHA: 05 DE AGOSTO DE 2020
 OBRA: EQUIPAMIENTO DE POZO PROFUNDO DE AGUA POTABLE EN LA AGENCIA MUNICIPAL DE CHANTEPEC DEL MUNICIPIO JOCOTEPEC, JALISCO

LOCALIDAD: CHANTEPEC ESTIMACIÓN No. 1 (UNO Y FINIQUITO)
 MUNICIPIO: JOCOTEPEC, JALISCO PERIODO: 20 DE JULIO AL 4 DE AGOSTO 2020

NUMEROS GENERADORES							CROQUIS, FOTOGRAFÍA Y OBSERVACIONES
EQUI-009	SUMINISTRO Y COLOCACION DE CABLE PLANO SUMERGIBLE DEL CAL 3X4 1000 V.						
UNIDAD	CADENAMIENTO	LARGO	ANCHO	ALTO	PZA	TOTAL	
M	POZO			140.0000	1.0000	140.00	
					SUMA	140.00	

 C. JESSICA MONTSERRAT RIVERA TORRES
 CONTRATISTA

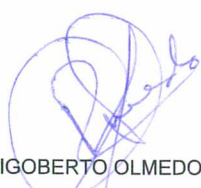

 ING. RIGOBERTO OLMEDO RAMOS
 EL SUPERVISOR DEL MUNICIPIO



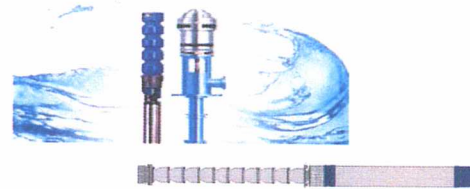

REPUBLICA DE
COLOMBIA
COMISION DE
INVESTIGACION

JESSICA MONTSERRAT RIVERA TORRES



EMPRESA: JESSICA MONTSERRAT RIVERA TORRES FECHA: 05 DE AGOSTO DE 2020

OBRA: EQUIPAMIENTO DE POZO PROFUNDO DE AGUA POTABLE EN LA AGENCIA MUNICIPAL DE CHANTEPEC DEL MUNICIPIO JOCOTEPEC, JALISCO

LOCALIDAD: CHANTEPEC ESTIMACIÓN No. 1 (UNO Y FINIQUITO)

MUNICIPIO: JOCOTEPEC, JALISCO PERIODO: 20 DE JULIO AL 4 DE AGOSTO 2020

NUMEROS GENERADORES							CROQUIS, FOTOGRAFÍA Y OBSERVACIONES
EQUI-015	SUMINISTRO Y COLOCACION DE TRAMOS DE TUBO PARA COLUMNA DE 4" X 6.10 MTRS						
UNIDAD	CADENAMIENTO	LARGO	ANCHO	ALTO	PZA	TOTAL	
PZA	POZO				8.0000	8.00	
					SUMA	8.00	

 C. JESSICA MONTSERRAT RIVERA TORRES
 CONTRATISTA

 ING. RIGOBERTO OLMEDO RAMOS
 EL SUPERVISOR DEL MUNICIPIO





JESSICA MONTSERRAT RIVERA TORRES



EMPRESA: JESSICA MONTSERRAT RIVERA TORRES FECHA: 05 DE AGOSTO DE 2020

OBRA: EQUIPAMIENTO DE POZO PROFUNDO DE AGUA POTABLE EN LA AGENCIA MUNICIPAL DE CHANTEPEC DEL MUNICIPIO JOCOTEPEC, JALISCO

LOCALIDAD: CHANTEPEC ESTIMACIÓN No. 1 (UNO Y FINIQUITO)

MUNICIPIO: JOCOTEPEC, JALISCO PERIODO: 20 DE JULIO AL 4 DE AGOSTO 2020

NUMEROS GENERADORES

EQUI-002	TRASLADO DE GRUA TIPO HIDRAULICA Y PERSONAL CON LA HERRAMIENTA NECESARIA PARA REALIZAR TRABAJO DE INSTALACION DE EQUIPO DE BOMBEO CON COLUMNA A POZO PROFUNDO DE 4".	CROQUIS, FOTOGRAFÍA Y OBSERVACIONES
----------	--	-------------------------------------

UNIDAD	CADENAMIENTO	LARGO	ANCHO	ALTO	PZA	TOTAL
PARTIDA	POZO				1.0000	1.00
					SUMA	1.00

C. JESSICA MONTSERRAT RIVERA TORRES
CONTRATISTA

ING. RIGOBERTO OLMEDO RAMOS
EL SUPERVISOR DEL MUNICIPIO





JESSICA MONTSERRAT RIVERA TORRES

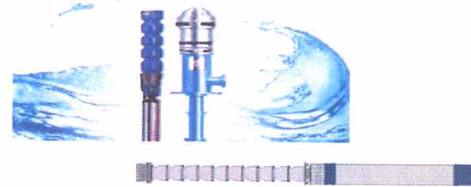

EMPRESA: JESSICA MONTSERRAT RIVERA TORRES FECHA: 05 DE AGOSTO DE 2020

OBRA: EQUIPAMIENTO DE POZO PROFUNDO DE AGUA POTABLE EN LA AGENCIA MUNICIPAL DE CHANTEPEC DEL MUNICIPIO JOCOTEPEC, JALISCO

LOCALIDAD: CHANTEPEC ESTIMACIÓN No. 1 (UNO Y FINIQUITO)

MUNICIPIO: JOCOTEPEC, JALISCO PERIODO: 20 DE JULIO AL 4 DE AGOSTO 2020

NUMEROS GENERADORES							CROQUIS, FOTOGRAFÍA Y OBSERVACIONES
EQUI-004	SUMINISTRO Y COLOCACION DE UNA BOMBA TIPO SUMERGIBLE EN ACERO INOX. PARA MOTOR DE 40 HP						
UNIDAD	CADENAMIENTO	LARGO	ANCHO	ALTO	PZA	TOTAL	
PZA	POZO				1.0000	1.00	
					SUMA	1.00	

 C. JESSICA MONTSERRAT RIVERA TORRES
 CONTRATISTA

 ING. RIGOBERTO OLMEDO RAMOS
 EL SUPERVISOR DEL MUNICIPIO



BOMBA SUMERGIBLE 

MODELO
KOR15 R400-12

HP	40	3470 RPM
BHPmx	41.26	60 Hertz
KW	29.8	32 kg

PUNTO MAX.* 900 Imp
EFICIENCIA 156 m

RANGO DE GASTO
300 - 1200 lpm

ENSAMBLADO EN MEXICO

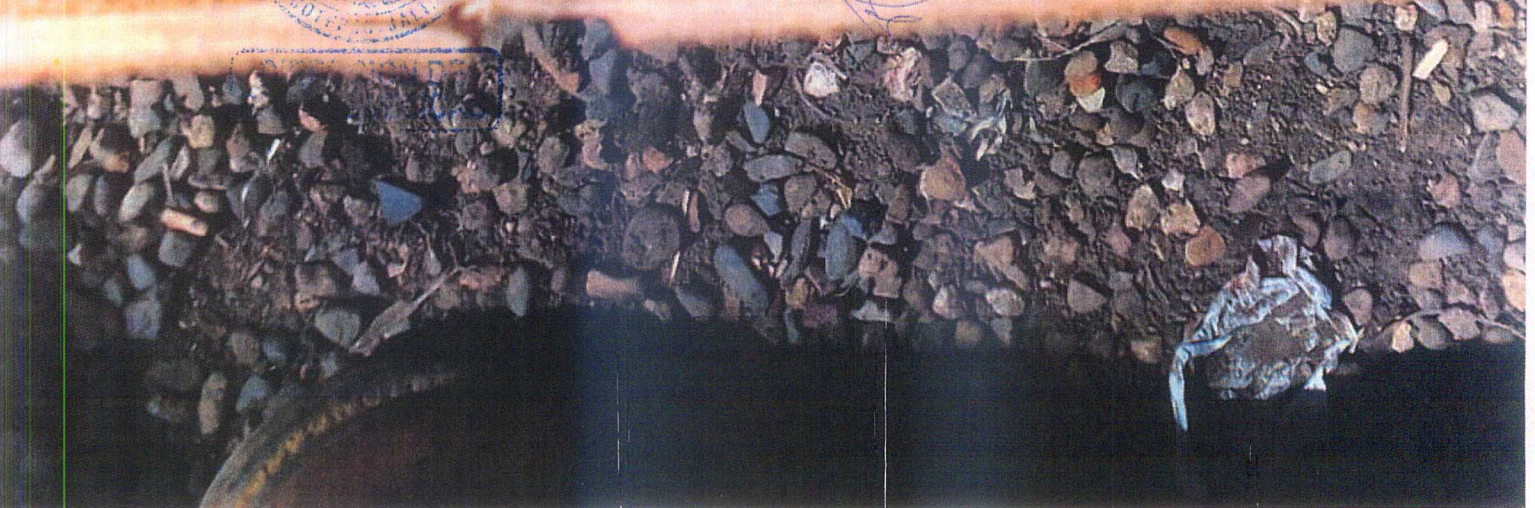
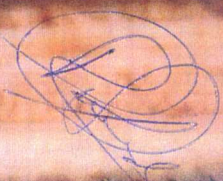
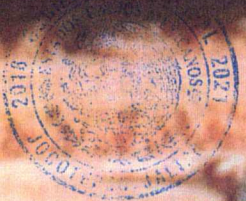

JESSICA MONTSERRAT RIVERA TORRES

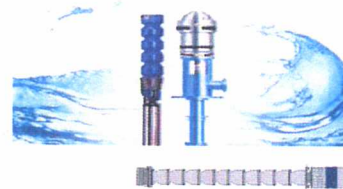

EMPRESA: JESSICA MONTSERRAT RIVERA TORRES FECHA: 05 DE AGOSTO DE 2020
 OBRA: EQUIPAMIENTO DE POZO PROFUNDO DE AGUA POTABLE EN LA AGENCIA MUNICIPAL DE CHANTEPEC DEL MUNICIPIO JOCOTEPEC, JALISCO

LOCALIDAD: CHANTEPEC ESTIMACIÓN No. 1 (UNO Y FINIQUITO)
 MUNICIPIO: JOCOTEPEC, JALISCO PERIODO: 20 DE JULIO AL 4 DE AGOSTO 2020

NUMEROS GENERADORES							CROQUIS, FOTOGRAFÍA Y OBSERVACIONES
EQUI-003	SUMINISTRO Y COLOCACION DE UN MOTOR SERIE X SUMERGIBLE MARCA ALTAMIRA EN AC/INOX. DE UNA CAPACIDAD DE HP 40 /440 V.						
UNIDAD	CADENAMIENTO	LARGO	ANCHO	ALTO	PZA	TOTAL	
PZA	POZO				1.0000	1.00	
					SUMA	1.00	

 C. JESSICA MONTSERRAT RIVERA TORRES
 CONTRATISTA

 ING. RIGOBERTO OLMEDO RAMOS
 EL SUPERVISOR DEL MUNICIPIO



5A6 403460

53,4

1,15

Amp
F.S.

61,4

460

30

H2

65

F

68

Clase de Voltaje Eficiencia (Efficiency)

±10%

100% Carga

0,82

Cos φ

0,86

Clase de aislamiento Y
(Ins. class)

Min. velocidad de enfriamiento
(Min. water speed
for cooling) m/s

0,15

Clase de aislamiento (kg/lb)

5,500/2,700/5,960

Max. temp. de trabajo
(Max working
temp) °C

50

30202018049

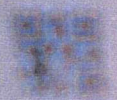

Peso Bruto
(Weight)

0,4



Handwritten signature

Handwritten signature

DIRECCION DE OBRAS PUBLICAS



JESSICA MONTSERRAT RIVERA TORRES

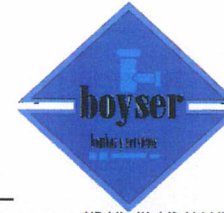
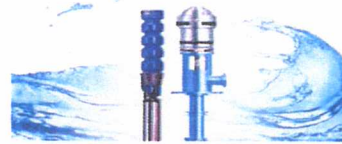

EMPRESA: JESSICA MONTSERRAT RIVERA TORRES FECHA: 05 DE AGOSTO DE 2020
 OBRA: EQUIPAMIENTO DE POZO PROFUNDO DE AGUA POTABLE EN LA AGENCIA MUNICIPAL DE CHANTEPEC DEL MUNICIPIO JOCOTEPEC, JALISCO

LOCALIDAD: CHANTEPEC ESTIMACIÓN No. 1 (UNO Y FINIQUITO)
 MUNICIPIO: JOCOTEPEC, JALISCO PERIODO: 20 DE JULIO AL 4 DE AGOSTO 2020

NUMEROS GENERADORES							CROQUIS, FOTOGRAFÍA Y OBSERVACIONES
EQUI-011	SUMINISTRO Y COLOCACION DE UN ARRANCADOR MARCA SIEMENS O SIMILAR DE UNA CAPACIDAD PARA 40 HP EN 440 V. DE 25 A 90 AMPRS.						
UNIDAD	CADENAMIENTO	LARGO	ANCHO	ALTO	PZA	TOTAL	
PZA	CASETA DE CONTROLES				1.0000	1.00	
					SUMA	1.00	

C. JESSICA MONTSERRAT RIVERA TORRES
 CONTRATISTA

ING. RIGOBERTO OLMEDO RAMOS
 EL SUPERVISOR DEL MUNICIPIO



JESSICA MONTSERRAT RIVERA TORRES

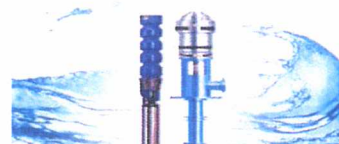

EMPRESA: JESSICA MONTSERRAT RIVERA TORRES FECHA: 05 DE AGOSTO DE 2020
 OBRA: EQUIPAMIENTO DE POZO PROFUNDO DE AGUA POTABLE EN LA AGENCIA MUNICIPAL DE CHANTEPEC DEL MUNICIPIO JOCOTEPEC, JALISCO

LOCALIDAD: CHANTEPEC ESTIMACIÓN No. 1 (UNO Y FINIQUITO)
 MUNICIPIO: JOCOTEPEC, JALISCO PERIODO: 20 DE JULIO AL 4 DE AGOSTO 2020

NUMEROS GENERADORES							CROQUIS, FOTOGRAFÍA Y OBSERVACIONES
EQUI-005	CONEXIÓN DE MUFA ELECTRICA (UNION DE CABLES PARA ENERGIZAR EQUIPO DE BOMBEO) CON LOS MATERIALES NECESARIOS PARA SU EJECUCION						
UNIDAD	CADENAMIENTO	LARGO	ANCHO	ALTO	PZA	TOTAL	
PZA	POZO				1.0000	1.00	
					SUMA	1.00	

C. JESSICA MONTSERRAT RIVERA TORRES
 CONTRATISTA

ING. RIGOBERTO OLMEDO RAMOS
 EL SUPERVISOR DEL MUNICIPIO



