



**SDT CONSTRUCTORA S.A. DE C.V.**  
**SCO040813IIA**

Folio Fiscal	
A6F5C5B1-4371-4927-806A-A8AFA28AFCB0	
Fecha y Hora de Emisión	
2019-12-26T10:39:02	
Fecha y Hora de Certificación	
2019-12-26T10:39:03	
Serie	Folio
A	504
No. de Certificado Emisor: 0000100000407425315	

Régimen Fiscal: 601

Lugar de Expedición: 45589

Datos del Receptor		
R.F.C	Nombre del Receptor	Uso CFDI
MJ850101KP8	MUNICIPIO DE JOCOTEPEC JALISCO	101

Conceptos							
Cantidad	Clave Unidad	Unidad	Clave Concepto	Descripción	No. Identificación	Valor Unitario	Importe
1.000000	E48		72101500	PAGO ESTIMACION NUM.4 (CUATRO) FINIQUITO EN LA OBRA: CONSTRUCCION DE AREA DE CORRALES MODULO 1 PRIMERA ETAPA EN EL RASTRO MUNICIPAL EN LA CABECERA MUNICIPAL DE JOCOTEPEC, JALISCO. NUM CONTRATO GMJ 023C-OP -2019 PROGRAMA RASTRO DIGNO Y CUENTA CORRIENTE-2019, PARTIDA PRESUPUESTAL 6221-2-11-050-203 FIANZA DE CUMPLIMIENTO No. BKY-0011 -0031840 FIANZA DE ANTICIPO BKY-011-0031839 EXPEDIDAS POR BERKLEY INTERNATIONAL FIANZAS MEXICO S.A. DE C.V. ESTIMACION CUATRO POR UN IMPORTE \$ 71,939.71 PESOS MENOS AMORTIZACION DEL 25% POR ANTICIPO \$17,985.26 PESOS MENOS EL 5% AL MILLAR \$ 359.70 PESOS IMPORTE NETO A PAGAR \$ 62,227.46 PESOS, SDT CONSTRUCTORA SA DE CV ARQ. ADRIANA DEL REFUGIO DE LA TORRE MARTIN REPRESENTANTE LEGAL DE LA EMPRESA		53954.45	53954.45

Desglose de Impuestos Traslados			
Impuesto	Tipo Factor	Tasa O Cuota	Importe
002-IVA	Tasa	0.160000	\$8,632.71

Desglose de Impuestos Retenidos	
Impuesto	Importe

**Importe con Letra:**  
SESENTA Y DOS MIL QUINIENTOS OCHENTA Y SIETE PESOS (16/100) M.N.

Subtotal	\$53,954.45
Impuestos Traslados	\$8,632.71
<b>Total</b>	<b>\$62,587.16</b>

Moneda	Tipo Cambio	Tipo de Comprobante	Método de Pago	Forma de Pago
MXN	1	I	PPD	99

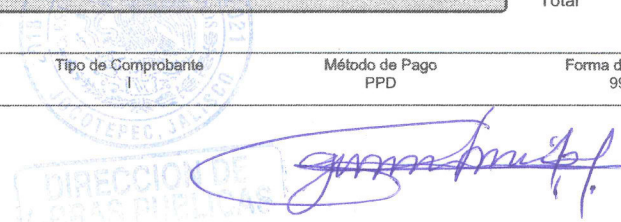

	No. de Serie Certificado del SAT:	0000100000405112669	Versión CFDI:	3.3
	Sello Digital del Emisor FkAq9kUG/JX2v6Ce5F2Zi45W3T6J7tOZHdwoNGhwz7YNGZVsZlzbv6riezncdN9b8pYSGzVoQMq9wDxBbi1YDatYtC3T/cAA4/Bpsy4SD8dMXK6X+EvicBsDdMxJ2bBFSjUoEtl7cKv/XSKHXzyWIITDhzZhKZf448/HBhRZaYaGYbA76RvNmWcfzFRS2L3ICSPdSI0Bn/Oy+JYHri+av4fHpTZCUW3llzhtCtMwt3g4T/BgiYQOwoDNks5sc/o49sm+nAAIPfNupe8cl8aLuqq9eNqmq1iOaiUIOMU4PvTVanCQSydkBX0v8DLv+SPvtJ994mC/b3ZNBfA==			
	Cadena Original del Complemento de Certificación Digital del SAT   1.1 a6f5c5b1-4371-4927-806a-a8afa28afcb0 2019-12-26T10:39:03 FID080111867  FkAq9kUG/JX2v6Ce5F2Zi45W3T6J7tOZHdwoNGhwz7YNGZVsZlzbv6riezncdN9b8pYSGzVoQMq9wDxBbi1YDatYtC3T/cAA4/Bpsy4SD8dMXK6X+EvicBsDdMxJ2bBFSjUoEtl7cKv/XSKHXzyWIITDhzZhKZf448/HBhRZaYaGYbA76RvNmWcfzFRS2L3ICSPdSI0Bn/Oy+JYHri+av4fHpTZCUW3llzhtCtMwt3g4T/BgiYQOwoDNks5sc/o49sm+nAAIPfNupe8cl8aLuqq9eNqmq1iOaiUIOMU4PvTVanCQSydkBX0v8DLv+SPvtJ994mC/b3ZNBfA== 0000100000405112669			
Sello Digital del SAT Rnwijnjv6XQ5p77gEBVU1p1oV3REbOCb/BX/qR1BYIjRzhrwLukaFBsRRu+8NYpzPXS15QPPSHPBfMYkJTqB57XFTB4YawU6ko5JJSxhv5HchvehVv+N22ZP7xdQeK1vsfxXaZ2LcqsmbqrHqagx2Fp8BImCxZkjk9E+92sO6pWsnhr8qMelkDDKrdv5nLqU1rxbWWTNxxReCUfngPEnyBwpovtdBClIZBBxqjAxwp/aY4RgYv4chKKR4BVyhLM6qUOj3BuLERv2KJcUXlIPnc5y1oKtVfAfhvYLZb9EMR3QngDIKfnprW5grSmlAy27I7Mtzt6BKcrJYw==				

ESTE DOCUMENTO ES UNA REPRESENTACIÓN IMPRESA DE UN CFDI

This XML file does not appear to have any style information associated with it. The document tree is shown below.

```
<cfdi:Comprobante xmlns:cfdi="http://www.sat.gob.mx/cfd/3" xmlns:xsi="http://www.w3.org/2001/XMLSchema-instance"
xsi:schemaLocation="http://www.sat.gob.mx/cfd/3 http://www.sat.gob.mx/sitio_internet/cfd/3/cfdv33.xsd" Version="3.3" Serie="A" Folio="504" Fecha="2019-
12-26T10:39:02"
Sello="FkAq9kUG/JX2v6Ce5F2Zt45W3Tt6J7t0ZhDwdoNGhwz7YNGZVsZlBvh6rieznkCDn9b8pYSGzVoQMq9w1DxBbi1YDatYtC3T/cAA4/Bpsy4SD8dMXK6X+EvicBsDdMxJ2bBFSjUoETjL7cKv/>
FormaPago="99" NoCertificado="00001000000407425315"
Certificado="MIIGNzCCBB+gAwIBAGIUMDAwMDEwMDAwMDA0MjUzMTUwDQYJKoZIhvcNAQELBQAwggGyMTgwNgYDVQQDDC9BLkMuIGRlY2ZlZjE2aWVudDpBkZSBGZG1pbm1zdzHjY2Ns24gVHJp
SubTotal="53954.45" Moneda="MXN" TipoCambio="1" Total="62587.16" TipoDeComprobante="I" MetodoPago="PPD" LugarExpedicion="45589">
<cfdi:Emisor Rfc="SCO040813IIA" Nombre="SDT CONSTRUCTORA S.A. DE C.V." RegimenFiscal="601">
<cfdi:Receptor Rfc="MJJ850101KP8" Nombre="MUNICIPIO DE JOCOTEPEC JALISCO" UsoCFDI="I01"/>
<cfdi:Conceptos>
<cfdi:Concepto ClaveProdServ="72101500" Cantidad="1.000000" ClaveUnidad="E48" Descripcion="PAGO ESTIMACION NUM.4 (CUATRO) FINIQUITO EN LA OBRA:
CONSTRUCCION DE AREA DE CORRALES MODULO 1 PRIMERA ETAPA EN EL RASTRO MUNICIPAL EN LA CABECERA MUNICIPAL DE JOCOTEPEC, JALISCO. NUM CONTRATO GMJ
023C-OP -2019 PROGRAMA RASTRO DIGNO Y CUENTA CORRIENTE-2019, PARTIDA PRESUPUESTAL 6221-2-11-050-203 FIANZA DE CUMPLIMIENTO No. BKY-0011-0031840
FIANZA DE ANTICIPO BKY-011-0031839 EXPEDIDAS POR BERKLEY INTERNATIONAL FIANZAS MEXICO S.A. DE C.V. ESTIMACION CUATRO POR UN IMPORTE $ 71,939.71
PESOS MENOS AMORTIZACION DEL 25% POR ANTICIPO $17,985.26 PESOS MENOS EL 5% AL MILLAR $ 359.70 PESOS IMPORTE NETO A PAGAR $ 62,227.46 PESOS, SDT
CONSTRUCTORA SA DE CV ARQ. ADRIANA DEL REFUGIO DE LA TORRE MARTIN REPRESENTANTE LEGAL DE LA EMPRESA" ValorUnitario="53954.45" Importe="53954.45">
<cfdi:Impuestos>
<cfdi:Traslados>
<cfdi:Traslado Base="53954.45" Impuesto="002" TipoFactor="Tasa" TasaCuota="0.160000" Importe="8632.71"/>
</cfdi:Traslados>
</cfdi:Impuestos>
</cfdi:Concepto>
</cfdi:Conceptos>
<cfdi:Impuestos TotalImpuestosTrasladados="8632.71">
<cfdi:Traslados>
<cfdi:Traslado Impuesto="002" TipoFactor="Tasa" TasaCuota="0.160000" Importe="8632.71"/>
</cfdi:Traslados>
</cfdi:Impuestos>
<cfdi:Complemento>
<tfd:TimbreFiscalDigital xmlns:tfd="http://www.sat.gob.mx/TimbreFiscalDigital" xsi:schemaLocation="http://www.sat.gob.mx/TimbreFiscalDigital
http://www.sat.gob.mx/sitio_internet/cfd/TimbreFiscalDigital/TimbreFiscalDigitalv11.xsd" Version="1.1" UUID="a6f5c5b1-4371-4927-806a-a8afa28afcb0"
FechaTimbrado="2019-12-26T10:39:03" RfcProvCertif="FID080111867"
SelloCFD="FkAq9kUG/JX2v6Ce5F2Zt45W3Tt6J7t0ZhDwdoNGhwz7YNGZVsZlBvh6rieznkCDn9b8pYSGzVoQMq9w1DxBbi1YDatYtC3T/cAA4/Bpsy4SD8dMXK6X+EvicBsDdMxJ2bBFSjUoETj
NoCertificadoSAT="00001000000405112669"
SelloSAT="Rnwijnjiv6XQ5p77gEBVU1p1oV3REbOCb/BX/qR1BYIjRzhrwLukaFBsRRu+8NYPzPXSt5QPpSHPBfMYk3TrQb5XFTB4YawU6ko5JJ5xhV5HchvehVv+N22ZP7xdQeK1vsfxXaZ2Lcq
</cfdi:Complemento>
</cfdi:Comprobante>
```



Handwritten signature in blue ink over the official seal.

⌂ (<http://www.gob.mx/>) > Inicio

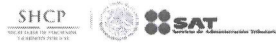

## Verificación de comprobantes fiscales digitales por internet

A través de esta opción, usted podrá verificar si el comprobante fue certificado por el SAT

Folio fiscal\*:

RFC emisor\*:

RFC receptor\*:



Proporcione los dígitos de la imagen\*:

Verificar CFDI

\* Datos obligatorios

RFC del emisor	Nombre o razón social del emisor	RFC del receptor	Nombre o razón social del receptor
SCO040813IIA	SDT CONSTRUCTORA S.A. DE C.V.	MJJ850101KP8	MUNICIPIO DE JOCOTEPEC JALISCO
Folio fiscal	Fecha de expedición	Fecha certificación SAT	PAC que certificó
A6F5C5B1-4371-4927-806A-A8AFA28AFCB0	2019-12-26T10:39:02	2019-12-26T10:39:03	FID080111867
Total del CFDI	Efecto del comprobante	Estado CFDI	Estatus de cancelación
\$62,587.16	Ingreso	Vigente	Cancelable sin aceptación





H. AYUNTAMIENTO DE JOCOTEPEC, JALISCO.

DIRECCION DE OBRAS PUBLICAS MUNICIPALES

No. DE CONTRATO: GMJ 23C-OP/2019

CONTRATISTA: SDT CONSTRUCTORA SA. DE CV.

OBRA: CONSTRUCCION DE AREA DE CORRALES MODULO 1 PRIMERA ETAPA, EN LA CABECERA MUNICIPAL, DE JOCOTEPEC, JALISCO.

UBICACIÓN: CALLE CHAPULTEPEC SN Y AVENIDA VICENTE GUERRERO, JOCOTEPEC JALISCO.

ESTIMACIÓN No. 4 CUATRO FINIQUITO



Diseño, Construcción, Ingeniería y Consultoría

PERÍODO DE TRABAJO:

DEL 18 DE DIC AL 24 DE DICIEMBRE DEL 2019

RESUMEN DE LOS CONCEPTOS E IMPORTES QUE CONSTITUYEN LA ESTIMACIÓN

HOJA No.	PARTIDAS				IMPORTES			
1	PRELIMINARES				\$	118,972.50	\$	-
2	CIMENTACION				\$	423,472.20	\$	-
3	ESTRUCTURA				\$	533,250.55	\$	41,327.17
4	ALBAÑILERIA				\$	89,592.45	\$	12,625.38
5	ACABADOS				\$	36,355.45	\$	17,987.16
	<b>TOTAL</b>				\$	<b>1,201,643.15</b>	\$	
	MONTO DE ESTIMACIÓN						\$	71,939.71
	MENOS AMORTIZACIÓN ANTICIPO %				25	\$		17,985.26
	SUBTOTAL						\$	53,954.45
	I. V. A. 16%						\$	8,632.71
	SUMA						\$	<b>62,587.16</b>
	MENOS 2 AL MILLAR (CMIC)						\$	-
	MENOS 5 AL MILLAR (R.I.V. SEFUPU)						\$	359.70
	NETO A PAGAR						\$	<b>62,227.46</b>
	<b>ESTADO CONTABLE</b>	<b>IMPORTE</b>	<b>I. V. A.</b>	<b>TOTAL:</b>				
	ASIGNACIÓN	\$ 1,201,643.15	\$ 192,262.90	\$ 1,393,906.05				
	IMPORTE DE ESTIMACIÓN	\$ 71,939.71	\$ 11,510.35	\$ 83,450.06				
	ACUMULADO ANTERIOR	\$ 1,129,702.07	\$ 180,752.33	\$ 1,310,454.40				
	ACUMULADO A LA FECHA	\$ 1,201,641.78	\$ 192,262.68	\$ 1,393,904.46				
	SALDO POR EJERCER	\$ 1.37	\$ 0.22	\$ 1.59				
	<b>SIN ANTICIPO</b>							
	ANTICIPO %	25 \$ 300,410.78	\$ 48,065.72	\$ 348,476.50				
	AMORTIZACIÓN	\$ 17,985.26	\$ 2,877.64	\$ 20,862.90				
	AMORTIZACIÓN ACUM. ANT.	\$ 282,425.52	\$ 45,188.08	\$ 327,613.60				
	AMORTIZACIÓN A LA FECHA	\$ 300,410.78	\$ 48,065.72	\$ 348,476.50				
	FALTANTE POR AMORTIZAR	\$ -	\$ -	\$ -				
					<b>RESIDENTE DE OBRA</b>		<b>CONTRATISTA</b>	
					ING. CESAR HERNANDEZ PEREZ ARCE		SDT CONSTRUCTORA SA DE CV	
					<b>SUPERVISOR DE OBRA</b>		<b>DIRECTOR DE OBRAS PUBLICAS</b>	
					ARQ. JAIME CONDÉ GOMEZ		ING. JUAN MANUEL GARCIA ESCOTO	

DIRECCION DE OBRAS PUBLICAS



H. AYUNTAMIENTO CONSTITUCIONAL  
DE JOCOTEPEC, JALISCO.

ESTIMACIÓN: ESTIMACIÓN No. 4 CUATRO FINIQUITO No. DE CONTRATO: GMJ 23C-OP/2019

PERÍODO DE TRABAJO: DEL 18 DE DIC AL 24 DE DICIEMBRE DEL 2019

OBRA : OBRA:CONSTRUCCION DE AREA DE CORRALES MODULO 1 PRIMERA ETAPA, EN LA CABECERA MUNICIPAL, DE JOCOTEPEC, JALISCO.



UBICACIÓN : UBICACIÓN: CALLE CHAPULTEPEC SN Y AVENIDA VICENTE GUERRERO, JOCOTEPEC JALISCO.

CONTRATISTA : SDT CONSTRUCTORA SA DE CV

FECHA: 24 DE DICIEMBRE DEL 2019

DIRECCIÓN DE OBRAS PÚBLICAS MUNICIPALES

ESTIMACIÓN DE OBRA EJECUTADA												
No.	CONCEPTO	U	CANTIDADES					PRECIO UNITARIO	IMPORTES			
			PRESUPUESTO BASE	ACUMULADA ANTERIOR	ESTA ESTIMACION	ESTIMACION ACUMULADA	SALDO		PRESUPUESTO BASE	ESTA ESTIMACION	ESTIMACION ACUMULADA ANTERIOR	SALDO
<b>PRELIMINARES</b>												
1	DEMOLICION DE CONSTRUCCION EXISTENTE INCLUYE: CIMIENTOS, MUROS, CADENAS, CASTILLOS, PISOS, CUBIERTA , DESMANTELAMIENTO DE PERFILES ESTRUCTURALES TIPO IPS, CANCELERIA, RECUBRIMIENTOS, (SIN RECUPERACION) ETC., ACRREO DENTRO Y FUERA DE LA OBRA DEL MATERIAL	M2	500.00	490.48		490.48	9.52	\$163.73	\$ 81,865.00	\$ -	\$ 80,306.29	\$ 1,558.71
2	TRAZO Y NIVELACION DE EDIFICIOS ESTABLECIENDO REFERENCIAS DEFINITIVAS, CON TRANSITO Y NIVEL. INCLUYE: PERSONAL TECNICO CALIFICADO, ESTACAS, MOJONERAS, LOCALIZACION DE ENTRE EJES, BANCOS DE NIVEL, MATERIALES PARA SEÑALAMIENTO, EQUIPO, HERRAMIENTA Y MANO DE OBRA.	M2	731.62	756.30		756.30	-24.68	\$14.00	\$ 10,242.68	\$ -	\$ 10,588.20	\$ - 345.52
3	AFINE Y CONFORMACION DE TERRENO NATURAL Y/O EN AREA DE DEMOLICION O EXCAVACION, CON UN ESPESOR DE 15 CMS., AL 90% PROCTOR MEDIDO COMPACTO, REALIZADO EN FORMA MECANICA CON RODILLO VIBRATORIO, INCLUYE: INCORPORACION DE AGUA PARA LOGRAR HUMEDAD OPTIMA, EQUI	M2	449.98	466.68		466.68	-16.70	\$27.41	\$ 12,333.95	\$ -	\$ 12,791.70	\$ - 457.75
<b>SUBTOTAL ESTA ESTIMACION PRELIMINARES</b>									\$ -	\$ 103,686.19	\$ 755.44	
<b>CIMENTACION</b>												
4	EXCAVACION POR CUALQUIER MEDIO, MATERIAL TIPO "B", DE 0 A 2.00 M. DE PROFUNDIDAD, EN SECO, INCLUYE: TRASPALCO, CARGA Y ACARREOS DEL MATERIAL EXCEDENTE DENTRO DE LA OBRA AL LUGAR INDICADO POR LA SUPERVISION, MEDIDO EN BANCO.	M3	250.00	233.34		233.34	16.66	\$84.11	\$ 21,027.50	\$ -	\$ 19,626.23	\$ 1,401.27
5	RELLENO COMPACTADO AL 90 % PROCTOR, CON MATERIAL DE BANCO, EN CAPAS DE 20 CM DE ESPESOR, AGREGANDO AGUA PARA LOGRAR SU HUMEDAD OPTIMA, AL 90%. POR CUALQUIER MEDIO, MEDIDO COMPACTO. INCLUYE: SUMINISTRO DE MATERIAL, PRUEBAS DE COMPACTACION Y LOS ACARREOS AL	M3	200.00	193.67		193.67	6.33	\$354.60	\$ 70,920.00	\$ -	\$ 68,675.38	\$ 2,244.62
6	PISO DE CONCRETO F'c=200 KG/CM2, TMA 3/4", DE 12 CMS. DE ESPESOR, ACABADO RETICULAR, COLADO A CUADROS NO MAYORES DE 3.00 MTS, CON REFUERZO DE 1 VAR #3 @ 30 CM EN AMBOS SENTIDOS, INCLUYE: CIMBRA DE FRONTERA,DESCIMBRA, JUNTAS FRIAS, VOLTEADOR, ACARREOS DE	M2	320.00	323.04		323.04	-3.04	\$686.73	\$ 219,753.60	\$ -	\$ 221,841.26	\$ - 2,087.66
9	SUMINISTRO Y COLOCACION DE TUBO DE P.V.C. SANITARIO (ANGER) CON CAMPANA DE 6" (150 MM) DIAM., INCLUYE: CONEXIONES, TRAZO, EXCAVACION, PASOS POR CIMENTACION, CAMA DE ARENA, RELLENO COMPACTADO, DESPERDICIOS, PRUEBAS Y ACARREO DE MATERIALES AL SITIO DE SU C	ML	9.00	10.80		10.80	-1.80	\$280.29	\$ 2,522.61	\$ -	\$ 3,027.13	\$ - 504.52
<b>SUBTOTAL ESTA ESTIMACION CIMENTACION</b>									\$ -	\$ 313,170.00		

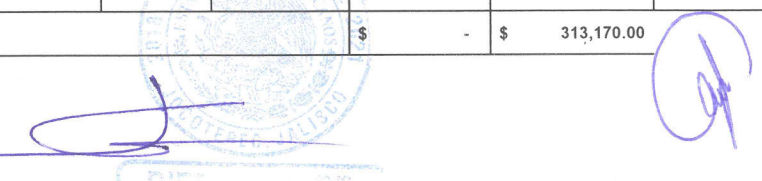

ESTRUCTURA												
7	SUMINISTRO Y FABRICACION SARDINEL DE CONCRETO F'C=200 KG/CM2, T.M.A.=3/4", CON SECCION DE 20 X 30 CMS., ARMADA CON 4 VARILLAS DEL # 4 Y ESTRIBOS DEL NO. 3 @ 30 CMS., INCLUYE: ARMADO, COLADO, CURADO, VIBRADO, CIMBRA COMUN, DESCIMBRA, DESPERDICIOS, MANO DE	ML	150.00	148.10	0.00	148.10	1.90	\$ 597.32	\$ 89,598.00	\$ -	\$ 88,463.09	\$ 1,134.91
8	SUMINISTRO, Y COLOCACION DE POSTE DE PTR PARA ESTRUCTURA DE CORRAL DE 2" x 2" CAL. 11 BLANCO. DE 1.32 MTS. ANCLADOS A SARDINEL.	PZA	52.00	0.00	52.00	52.00	0.00	\$ 446.84	\$ 23,235.68	\$ 23,235.68	\$ -	\$ -
9	SUMINISTRO, HABILITADO Y COLOCACION DE ACERO CON PERFILES ESTRUCTURALES EN AREA DE TECHUMBRE Y BARANDALES. INCLUYE: MATERIAL, MANO DE OBRA, EQUIPO Y HERRAMIENTA.	KG	6,770.12	6777.37	0.00	6,777.37	-7.250	\$ 77.29	\$ 523,262.57	\$ -	\$ 523,822.93	-\$ 560.35
10	SUMINISTRO Y COLOCACION DE PUERTA ABATIBLE EN CORRALES de 1.45 x 0.92 MTS, CON PTR FORMADO CON 2 PTR HORIZONTALES DE 1 1/2" X 1 1/2", 4 PTR VERTICALES DE 1 1/2" X 1 1/2", Y FIJADA EN 2 POSTES DE PTR DE 2"x2" INCLUYE: BISAGRAS Y PASADOR. MEDIDA SEGUN PLANO	PZA	2.00	0.00	2.00	2.00	0.00	\$ 3,880.77	\$ 7,761.54	\$ 7,761.54	\$ -	\$ -
11	SUMINISTRO DE LAMINA ZINTROALUM CM-100 C-24. INCLUYE: ELEMENTOS DE FIJACION, CORTES, AJUSTES, TRASLAPES, DESPERDICIOS TAPAJUNTAS Y ACARREO DE MATERIALES AL LUGAR DE SU UTILIZACION, A CUALQUIER NIVEL.	M2	380.00	397.80	0.00	397.80	-17.80	\$ 252.79	\$ 96,060.20	\$ -	\$ 100,559.86	-\$ 4,499.66
12	SUMINISTRO Y COLOCACION DE CABALLETE DE LAMINA ZINTRO CALIBRE 26. DE 457 MM. DE DESARROLLO PARA MULTYTECHO, CON ACABADO CON PINTURA DURETANO K-35 (PARA AMBIENTES CORROSIVOS), APLICADA SOBRE PRIMER EPOXICO-FENOLICO, INCLUYE.: TRASLAPES, ACCESORIOS PARA SU C	ML	31.00	0.00	30.60	30.60	0.40	\$ 337.58	\$ 10,464.98	\$ 10,329.95	\$ -	\$ 135.03
<b>SUBTOTAL ESTA ESTIMACION DE ESTRUCTURA</b>										\$ 41,327.17	\$ 712,845.88	-\$ 3,790.07
<b>ALBAÑILERIA</b>												
13	SUMINISTRO Y FABRICACION CASTILLO K2 DE CONCRETO DE F'C=200 KG/CM2, TMA 3/4" R.N CON DIMENSIONE DE 0.14 X 0.30 M. ARMADA CON ARMEX 15 30/4. INCLUYE: CIMBRADO, DESCIMBRADO, CURADO, VIBRADO, CRUCES DE ACERO CON ELEMENTOS TRANSVERSALES, PRUEBAS, MATERIALES	ML	20.98	0.00	17.50	17.50	3.48	\$ 721.45	\$ 15,136.02	\$ 12,625.38	\$ -	\$ 2,510.65
<b>SUBTOTAL ESTA ESTIMACION DE ALBAÑILERIA</b>										\$ 12,625.38	\$ -	\$ -
<b>ACABADOS</b>												
14	SUMINISTRO Y APLICACION DE PINTURA DE ESMALTE VELMAR DE COMEX O KEN-ENAMEL SHERWIN WILLIAMS, EN ESTRUCTURA A BASE DE COLUMNAS TUBULARES, PTR, Y/O POLINES MON-TEN, A DOS MANOS, TRABAJO TERMINADO, INCLUYE: MATERIALES, PREPARACION DE LA SUPERFICIE CON CARDA	M2	153.00	0.00	157.63	157.63	-4.64	\$ 114.11	\$ 17,457.99	\$ 17,987.16	\$ -	-\$ 529.47
<b>SUBTOTAL ESTA ESTIMACION DE ACABADOS</b>										\$ 17,987.16	\$ -	-\$ 529.47
<b>TOTAL</b>								\$ 1,201,643.15	\$ 71,989.71	\$ 1,129,702.07	\$ 1.37	

ARQ. ADRIANA DEL REFUGIO DE LA TORRE MARTIN  
SDT CONSTRUCTORA SA DE CV  
CONTRATISTA

ARQ. JAIME CONDE GOMEZ  
SUPERVISOR DEL MUNICIPIO

ING. JUAN MANUEL GARCIA ESCOTO  
DIRECTOR DE OBRAS PUBLICAS

DIRECCION DE OBRAS PUBLICAS

FECHA: 24 DE DICIEMBRE DEL 2019

OBRA: OBRA:CONSTRUCCION DE AREA DE CORRALES MODULO 1 PRIMERA ETAPA, EN LA CABECERA MUNICIPAL, DE JOCOTEPEC, JALISCO.

LOCALIDAD: JOCOTEPEC

ESTIMACIÓN No. 4 CUATRO  
FINIQUITO

MUNICIPIO: JOCOTEPEC, JALISCO.

PERIODO DE EJECUCIÓN: DEL 18 DE DIC AL 24 DE DICIEMBRE DEL 2019

**NUMEROS GENERADORES**

**CONCEPTO:** SUMINISTRO,Y COLOCACION DE POSTE DE PTR PARA ESTRUCTURA DE CORRAL DE 2" x 2" CAL. 11 BLANCO. DE 1.32 MTS. ANCLADOS A SARDINEL.

PZA

TOTAL

52.00

52.00



**TOTAL PZA: 52.00**

ING. JUAN MANUEL GARCIA ESCOTO

ARQ. JAIME CONDE GOMEZ

ING. CESAR HERNANDEZ PEREZ ARCE

DIRECTOR DE OBRAS PUBLICAS

SUPERVISOR DE OBRA

RESIDENTE DE OBRA

DIRECCION DE OBRAS PUBLICAS

FECHA: 24 DE DICIEMBRE DEL 2019

OBRA: OBRA:CONSTRUCCION DE AREA DE CORRALES MODULO 1 PRIMERA ETAPA, EN LA CABECERA MUNICIPAL, DE JOCOTEPEC, JALISCO.

LOCALIDAD: JOCOTEPEC

ESTIMACIÓN No. 4 CUATRO  
FINIQUITO

MUNICIPIO: JOCOTEPEC, JALISCO.

PERIODO DE EJECUCIÓN: DEL 18 DE DIC AL 24 DE DICIEMBRE DEL 2019

ARCHIVO FOTOGRAFICO

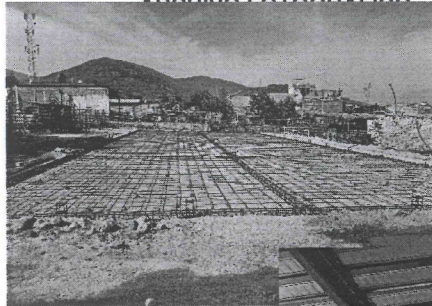
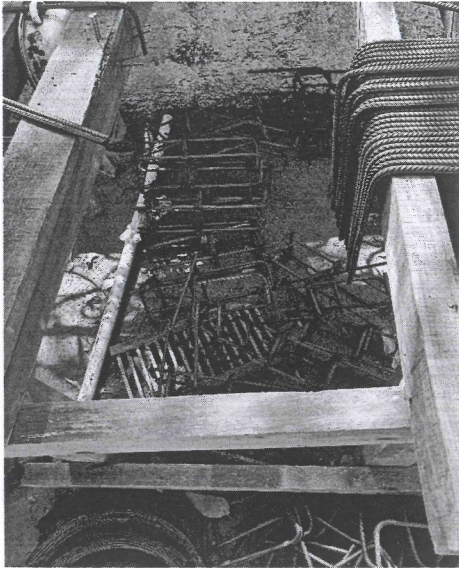

ING. JUAN MANUEL GARCIA ESCOTO



DIRECTOR DE OBRAS PUBLICAS

ARQ. JAIME CONDE GOMEZ

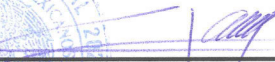

SUPERVISOR DE OBRA

ING. CESAR HERNANDEZ PEREZ ARCE



RÉSIDENTE DE OBRA

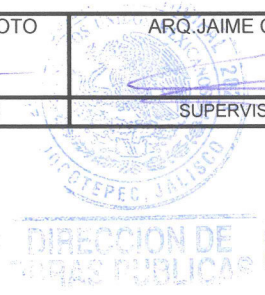





FECHA: 24 DE DICIEMBRE DEL 2019

OBRA: OBRA:CONSTRUCCION DE AREA DE CORRALES MODULO 1 PRIMERA ETAPA, EN LA CABECERA MUNICIPAL, DE JOCOTEPEC, JALISCO.

LOCALIDAD: JOCOTEPEC

ESTIMACION No. 4 CUATRO FINIQUITO

MUNICIPIO: JOCOTEPEC, JALISCO.

PERIODO DE EJECUCIÓN: DEL 18 DE DIC AL 24 DE DICIEMBRE DEL 2019

**NUMEROS GENERADORES**

CONCEPTO:

SUMINISTRO Y COLOCACION DE PUERTA ABATIBLE EN CORRALES de 1.45 x 0.92 MTS, CON PTR FORMADO CON 2 PTR HORIZONTALES DE 1 1/2" X 1 1/2", 4 PTR VERTICALES DE 1 1/2" X 1 1/2", Y FIJADA EN 2 POSTES DE PTR DE 2"x2" INCLUYE: BISAGRAS Y PASADOR. MEDIDA SEGUN PLANO

PZA

TOTAL

2.00

2.00



**TOTAL PZA.: 2.00**

ING. JUAN MANUEL GARCIA ESCOTO

ARQ. JAIME CONDE GOMEZ

ING. CESAR HERNANDEZ PEREZ ARCE

DIRECTOR DE OBRAS PUBLICAS

SUPERVISOR DE OBRA

RESIDENTE DE OBRA

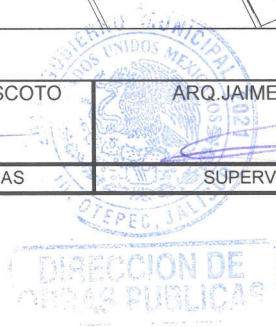



FECHA: 24 DE DICIEMBRE DEL 2019

OBRA: OBRA:CONSTRUCCION DE AREA DE CORRALES MODULO 1 PRIMERA ETAPA, EN LA CABECERA MUNICIPAL, DE JOCOTEPEC, JALISCO.

LOCALIDAD: JOCOTEPEC

ESTIMACION No. 4 CUATRO  
FINIQUITO

MUNICIPIO: JOCOTEPEC, JALISCO.

PERIODO DE EJECUCIÓN: DEL 18 DE DIC AL 24 DE DICIEMBRE DEL 2019

ARCHIVO FOTOGRAFICO

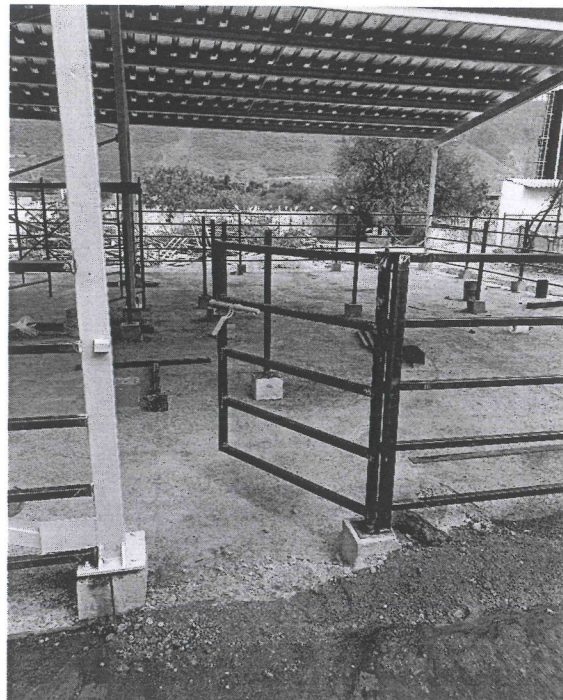

ING. JUAN MANUEL GARCIA ESCOTO	ARQ. JAIME CONDE GOMEZ	ING. CESAR HERNANDEZ PEREZ ARCE	
 DIRECTOR DE OBRAS PUBLICAS	 SUPERVISOR DE OBRA	 RESIDENTE DE OBRA	





FECHA: 24 DE DICIEMBRE DEL 2019

OBRA: OBRA:CONSTRUCCION DE AREA DE CORRALES MODULO 1 PRIMERA ETAPA, EN LA CABECERA MUNICIPAL, DE JOCOTEPEC, JALISCO.

LOCALIDAD: JOCOTEPEC

ESTIMACION No. 4 CUATRO FINIQUITO

MUNICIPIO: JOCOTEPEC, JALISCO.

PERIODO DE EJECUCIÓN: DEL 18 DE DIC AL 24 DE DICIEMBRE DEL 2019

**NUMEROS GENERADORES**

**CONCEPTO:** SUMINISTRO Y COLOCACION DE CABALLETE DE LAMINA ZINTRO CALIBRE 26. DE 457 MM. DE DESARROLLO PARA MultyTECHO, CON ACABADO CON PINTURA DURETANO K-35 (PARA AMBIENTES CORROSIVOS), APLICADA SOBRE PRIMER EPOXICO-FENOLICO, INCLUYE.: TRASLAPES,ACCESORIOS PARA SU C

TOTAL

30.60

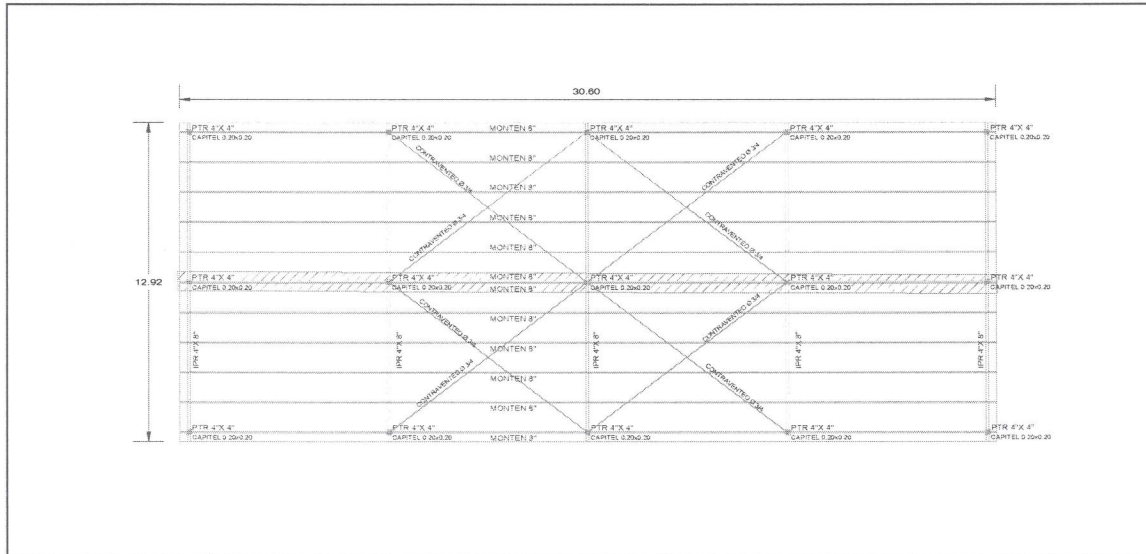

TOTAL ML.: 30.60

ING. JUAN MANUEL GARCIA ESCOTO

ARQ. JAIME CONDE GOMEZ

ING. CESAR HERNANDEZ PEREZ ARCE

DIRECTOR DE OBRAS PUBLICAS

SUPERVISOR DE OBRA

RESIDENTE DE OBRA



FECHA: 24 DE DICIEMBRE DEL 2019

OBRA: OBRA:CONSTRUCCION DE AREA DE CORRALES MODULO 1 PRIMERA ETAPA, EN LA CABECERA MUNICIPAL, DE JOCOTEPEC, JALISCO.

LOCALIDAD: JOCOTEPEC

ESTIMACIÓN No. 4 CUATRO  
FINIQUITO

MUNICIPIO: JOCOTEPEC, JALISCO.

PERIODO DE EJECUCIÓN: DEL 18 DE DIC AL 24 DE DICIEMBRE DEL 2019

ARCHIVO FOTOGRAFICO

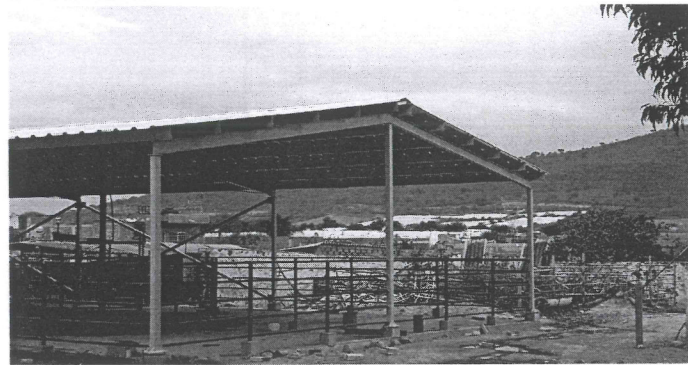

ING. JUAN MANUEL GARCIA ESCOTO

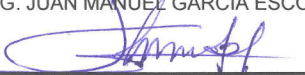

DIRECTOR DE OBRAS PUBLICAS

ARQ. JAIME CONDE GOMEZ

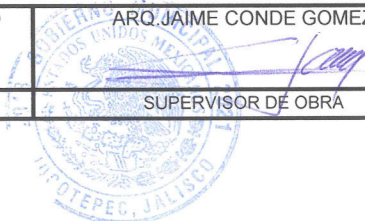

SUPERVISOR DE OBRA

ING. CESAR HERNANDEZ PEREZ ARCE



RESIDENTE DE OBRA

DIRECCION DE  
OBRAS PUBLICAS

**FECHA:** 24 DE DICIEMBRE DEL 2019

**OBRA:** OBRA:CONSTRUCCION DE AREA DE CORRALES MODULO 1 PRIMERA ETAPA, EN LA CABECERA MUNICIPAL, DE JOCOTEPEC, JALISCO.

**LOCALIDAD:** JOCOTEPEC **ESTIMACIÓN No. 4 CUATRO FINIQUITO**

**MUNICIPIO:** JOCOTEPEC, JALISCO. **PERIODO DE EJECUCIÓN:** DEL 18 DE DIC AL 24 DE DICIEMBRE DEL 2019

**NUMEROS GENERADORES**

**CONCEPTO:** SUMINISTRO Y FABRICACION CASTILLO K2 DE CONCRETO DE F'c=200 KG/CM2, TMA 3/4" R.N CON DIMENSIONE DE 0.14 X 0.30 M. ARMADA CON ARMEX 15-30/4. INCLUYE: CIMBRADO, DESCIMBRADO, CURADO, VIBRADO, CRUCES DE ACERO CON ELEMENTOS TRANSVERSALES, PRUEBAS, MATERIALES

LARGO	PZA	ML	TOTAL
0.20	52.00	10.40	<b>10.40</b>



**TOTAL ML.: 10.40**

ING. JUAN MANUEL GARCIA ESCOTO 	ARQ. JAIME CONDE GOMEZ 	ING. CESAR HERNANDEZ PEREZ ARCE 
DIRECTOR DE OBRAS PÚBLICAS	SUPERVISOR DE OBRA	RESIDENTE DE OBRA



FECHA: 24 DE DICIEMBRE DEL 2019

OBRA: OBRA:CONSTRUCCION DE AREA DE CORRALES MODULO 1 PRIMERA ETAPA, EN LA CABECERA MUNICIPAL, DE JOCOTEPEC, JALISCO.

LOCALIDAD: JOCOTEPEC

ESTIMACIÓN No. 4 CUATRO FINIQUITO

MUNICIPIO: JOCOTEPEC, JALISCO.

PERIODO DE EJECUCIÓN: DEL 18 DE DIC AL 24 DE DICIEMBRE DEL 2019

ARCHIVO FOTOGRAFICO

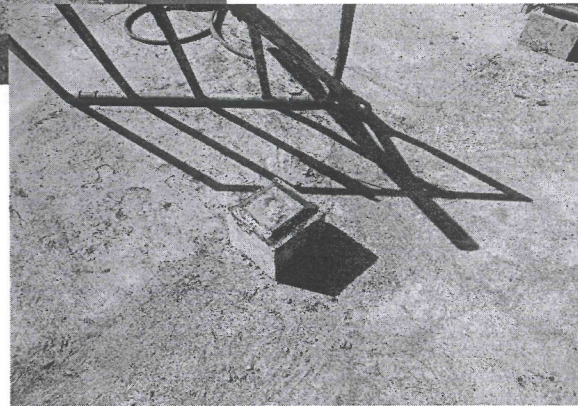
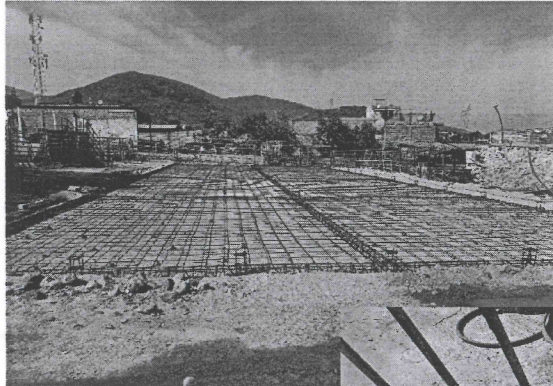

ING. JUAN MANUEL GARCIA ESCOTO

DIRECTOR DE OBRAS PUBLICAS

ARQ. JAIME CONDE GOMEZ

SUPERVISOR DE OBRA

ING. CESAR HERNANDEZ PEREZ ARCE

RESIDENTE DE OBRA

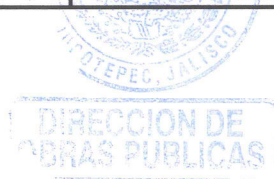



FECHA: 24 DE DICIEMBRE DEL 2019

OBRA: OBRA:CONSTRUCCION DE AREA DE CORRALES MODULO 1 PRIMERA ETAPA, EN LA CABECERA MUNICIPAL, DE JOCOTEPEC, JALISCO.

LOCALIDAD: JOCOTEPEC

ESTIMACIÓN No. 4 CUATRO FINIQUITO

MUNICIPIO: JOCOTEPEC, JALISCO.

PERIODO DE EJECUCIÓN: DEL 18 DE DIC AL 24 DE DICIEMBRE DEL 2019

**NUMEROS GENERADORES**

**CONCEPTO:** SUMINISTRO Y APLICACION DE PINTURA DE ESMALTE VELMAR DE COMEX O KEN-ENAMEL SHERWIN WILLIAMS, EN ESTRUCTURA A BASE DE COLUMNAS TUBULARES, PTR, Y/O POLINES MON-TEN, A DOS MANOS, TRABAJO TERMINADO, INCLUYE: MATERIALES, PREPARACION DE LA SUPERFICIE CON CARDA

	LARGO	ANCHO	PZA	M2	TOTAL
PTR	3.38	0.40	10	13.52	
PTR	4.38	0.40	5.00	8.76	<b>152.99</b>
POLIN	30.60	0.32	11.00	107.71	
POLIN	13.00	0.32	5.00	20.80	
PLACA	0.15	0.15	30.00	0.68	
CONTAVENTEO	9.48	0.02	8.00	1.52	
SUMA				152.99	

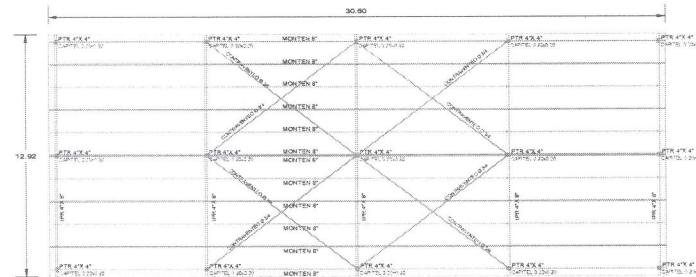
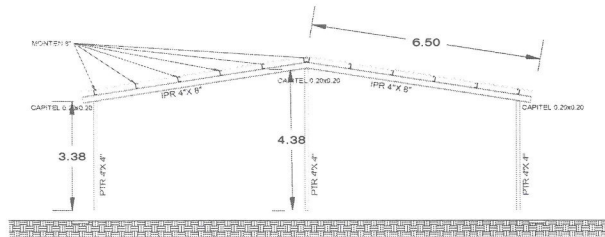

**TOTAL M2: 152.99**

ING. JUAN MANUEL GARCIA ESCOTO

DIRECTOR DE OBRAS PUBLICAS

ARQ. JAIME CONDE GOMEZ

SUPERVISOR DE OBRA

ING. CESAR HERNANDEZ PEREZ ARCE

RESIDENTE DE OBRA

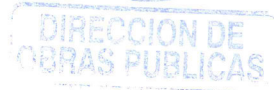

FECHA: 24 DE DICIEMBRE DEL 2019

OBRA: OBRA:CONSTRUCCION DE AREA DE CORRALES MODULO 1 PRIMERA ETAPA, EN LA CABECERA MUNICIPAL, DE JOCOTEPEC, JALISCO.

LOCALIDAD: JOCOTEPEC

ESTIMACIÓN No. 4 CUATRO  
FINIQUITO

MUNICIPIO: JOCOTEPEC, JALISCO.

PERIODO DE EJECUCIÓN: DEL 18 DE DIC AL 24 DE DICIEMBRE DEL 2019

ARCHIVO FOTOGRAFICO

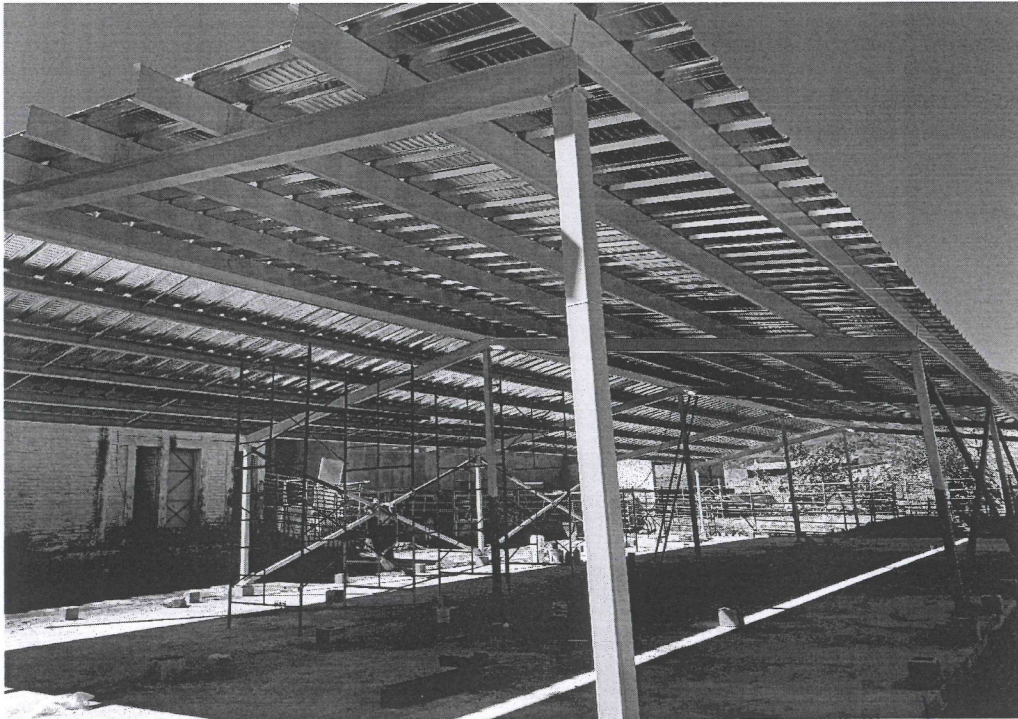

ING. JUAN MANUEL GARCIA ESCOTO

DIRECTOR DE OBRAS PUBLICAS

ARQ. JAIME CONDE GOMEZ

SUPERVISOR DE OBRA

ING. CESAR HERNANDEZ PEREZ ARCE

RESIDENTE DE OBRA







30/12/2019 7:05:30 PM

COMPROBANTE

Trasposos a otros bancos - Realizar una operación - Cuentas con / sin chequera

MUNICIPIO DE JOCOTEPEC JALISCO

30/12/2019

## Resultado del traspaso

Cuenta de retiro:	0113148440
Tipo de operación:	INTERBANCARIO CON / SIN CHEQUERA
Banco destino:	BANORTE/ IXE
Cuenta de depósito:	072320001853197974
Nombre corto:	SDT
Importe:	\$ 62,227.46
Fecha de operación:	30/12/2019
Forma de depósito:	MISMO DIA (SPEI)
Concepto de pago:	FAC 504 FINIQUITO AREA CORRALES
Referencia numérica:	301219
Clave de rastreo:	BNET01001912310002464093
Hora de Operación:	19:05:30
Folio de internet:	2839093347

## Datos del beneficiario

Nombre: SDT CONSTRUCTURA SA DE CV



Puedes obtener tu Comprobante Electrónico de Pago (CEP) en la pagina de Banxico.

<https://www.banxico.org.mx/cep/>

Este vínculo se activará a más tardar dentro de los cinco minutos siguientes a la aceptación de la operación.

BBVA BANCOMER, S.A., INSTITUCION DE BANCA MULTIPLE, GRUPO FINANCIERO BBVA BANCOMER.

Cerrar

Imprimir

4-finiquito